كتاب تفاعلي بتقنية QR داخل الكتاب

Merci

C'est mon livre!

2ème année SECONDAIRE

اللغة الفرنسية
2023

Explication & Examens

الصف الثاني الثانوي
الفصل الدراسي الثاني
كتاب الشرح والامتحانات
(عام - أزهر)

ياسر أبو العزم

Merci

C'est mon livre!

اللغة الفرنسية
2023

Révision générale

2ème année secondaire

Explication & Exercices
الصف الثاني الثانوي
الفصل الدراسي الأول

sur le programme du 1er trimestre

مراجعة عامة على ما تم دراسته
فى الفصل الدراسي الأول

Unité 1

Le club des citadins

Mini-dico

Noms masculins

un animal	حيوان	un itinéraire	خط سير
un appartement	شقة	un lieu	مكان
un arbre	شجرة	un magasin	محل
un article	مقال	un médicament	
un bâtiment	مبنى	un métier	مهنة
un bruit	ضوضاء	un passage piéton	عبور المشاة
un chemin	طريق	un piéton	أحد المشاة
des cheveux	شعر	un pont	كوبري
un coureur	متسابق	un portable	تليفون محمول
un cycliste	راكب دراجة	un quartier	حي سكني
un déguisement	تنكر	un retour	عودة
un départ	رحيل	un roman	رواية
un dessin	رسم	un rond-point	دوران
un emploi du temps	جدول مواعيد	un rôle	دور
un étage	طابق / دور	un secours	نجدة / إسعاف
un feu tricolore	إشارة مرور ثلاثية الألوان	un tableau	لوحة
un immeuble	عمارة	un travail	عمل
un incendie	حريق	un trottoir	رصيف

Noms féminins

une activité	نشاط	une piste cyclable	ممر خاص بالدراجات
une arrivée	وصول	une place	مكان / ميدان
une course	سباق	une profession	مهنة
une cuisine	مطبخ	une route	طريق
une fleur	زهرة	une rue piétonne	شارع مخصص للمشاة
une humeur	مزاج / طباع	une statue	تمثال
la nature	الطبيعة	des vacances	أجازة

Verbes

indiquer	يشير / يوضح	organiser	ينظم
pratiquer / faire	يمارس	s'occuper de	ينشغل بـ
travailler	يعمل	participer à	يشارك في

aider	يساعد	passer	يمر
arriver	يصل	peindre	يرسم
s'arrêter	يتوقف	prendre	يأخذ
dessiner	يرسم	préparer	يعد / يجهز
donner sur	يطل على	rouler	يسير (للمركبات)
se déguiser	يتنكر / يتخفى	soigner	يعالج
enseigner	يُعلم / يُدرس	tomber	يقع / يسقط
examiner	يفحص	tourner	يستدير
éteindre	يُطفئ	traverser	يعبر
expliquer	يفسر / يشرح	se tromper	يخطأ
localiser	يُحدد مكان	se trouver	يقع / يتواجد
marcher	يمشي	venir	يأتي

Adjectifs, Adverbes, expressions

à pied	على الأقدام	ensuite	بعد ذلك
aujourd'hui	اليوم	facile	سهل
bruyant	مُزعج	fantastique	رائع
calme	هادئ	intéressant	شيق / ممتع
d'abord	أولاً	libre	حر / بلا مشاغل
déguisé	متنكر / متخفي	magnifique	رائع
difficile	صعب	occupé	مشغول
dur	شاق / صعب	pendant	أثناء / خلال
en quoi	في أي شئ	tout droit	على خط مستقيم

Prépositions

à droite	على اليمين	à gauche	على اليسار
après	بعد	avant	قبل
devant	أمام	derrière	خلف
loin de	بعيد عن	près de	قريب من
sous	تحت	sur	على
chez	عند	à la fin de	في نهاية
entre	بين	au milieu de	في وسط
jusqu'à	حتى	puis	ثم

انتبه!

- حروف الجر (dans / sur / sous / derrière / devant / entre / chez) يأتي بعدها ضمير توكيدي أو اسم مسبوق بمحدد.

Ex. Ali est devant moi.
Je marche sur le trottoir.

Ex. Le parc est derrière ma maison.
Le scooter est entre les deux vélos.

Grammaire

1 Les articles définis contractés أدوات المعرفة المدغمة

• إذا سُبقت أدوات المعرفة (le – les) بحرف الجر (de) فإنها تُدغم كالآتي :

• de + le = du — Ex. La poste est près du musée.

• de + les = des — Ex. L'école est loin des parcs.

انتبه !

١. لا يُدغم حرف الجر (de) إذا جاء بعده :

• اسم انسان. — Ex. J'habite près de Sami.

• اسم مدينة. — Ex. La campagne est loin de Paris.

ما عدا (Caire – Fayoum – Sinaï) تُسبق بـ (du).

Ex. Benha est près du Caire.

• مُحدد (صفة ملكية / صفة إشارة). — Ex. Le scooter est à côté de mon vélo.

• حرف الجر (chez). — Ex. La gare est à droite de chez Ali.

٢. أشكال حرف الجر (de) لا تتغير عند نفي الجملة.

Ex. – Tu habites près du musée ? – Non, je n'habite pas près du musée.

2 Les verbes de la circulation أفعال تُستخدم مع المرور

v. aller يذهب	v. prendre يأخذ	v. partir يرحل	v. se déplacer يتنقل
je vais	je prends	je pars	je me déplace
tu vas	tu prends	tu pars	tu te déplaces
il, elle, on va	il, elle, on prend	il, elle, on part	il, elle, on se déplace
nous allons	nous prenons	nous partons	nous nous déplaçons
vous allez	vous prenez	vous partez	vous vous déplacez
ils, elles vont	ils, elles prennent	ils, elles partent	ils, elles se déplacent

3 Les prépositions devant les moyens de transport

حروف الجر المستخدمة أمام وسائل المواصلات

l'autobus (bus)	الأتوبيس	le tramway (tram)	الترام	le camion	الشاحنة
l'autocar (car)	الأتوبيس السريع	l'avion	الطائرة	le train	القطار
le métro	المترو	le bateau	الباخرة	la voiture	السيارة
le scooter	موتوسيكل خفيف	le vélo	الدراجة	la moto	الدراجة النارية

انتبه !

١. حرف الجر (en) يسبق وسائل النقل التي نركب بداخلها وتكون مغطاه.

Ex. Je me déplace en ville en métro. (en bus – en tram ...)

٢. حرف الجر (à) يسبق وسائل النقل التي نركب عليها وتكون مكشوفة.

Ex. Je vais en ville à vélo. (à cheval – à bicyclette ...)

• لاحظ (سيراً على الأقدام à pied).

٣. حرف الجر (par) يسبق وسائل النقل المسبوقة بمحدد (أداة، صفة إشارة، صفة ملكية).

Ex. Je voyage à Paris par le train. (par ma voiture – par un taxi ...)

٤. عند وجود الأفعال (prendre – utiliser – attendre)، تُسبق وسيلة النقل بمحدد لعدم احتياج المعنى لحروف الجر.

Ex. En ville, j'utilise le tram.
Pour voyager, je prends le train.

4 Les adjectifs numéraux ordinaux الصفات العددية الترتيبية

• هي صفات تُستخدم لتحديد ترتيب شخص ما أو شئ ما في مجموعة وتُستخدم لوصف الشوارع والأحياء السكنية داخل المدينة.

1	premier / ère	1er / 1ère	6	sixième	6e
2	deuxième	2e	7	septième	7e
3	troisième	3e	8	huitième	8e
4	quatrième	4e	9	neuvième	9e
5	cinquième	5e	10	dixième	10e

– لتحويل العدد الأصلي إلى صفة عددية ترتيبية يتم إضافة المقطع (ième) للعدد الأصلي :

Ex. deux : deuxième / trois : troisième / six : sixième

حالات استثنائية

١ اذا انتهى العدد بـ (e) يُحذف حرف (e) ويُضاف المقطع (ième).

Ex. quatre : quatrième

٢ بالنسبة للعدد (cinq) نضيف (u+ième).

Ex. cinq : cinquième

٣ بالنسبة للعدد (neuf) نحذف (f) ونضيف (v+ième).

Ex. neuf : neuvième

٤ بالنسبة للأعداد المركبة، نضيف المقطع (ième) للعدد الأخير.

Ex. dix-sept : dix-septième

٥ العدد (un) يتحول إلى (premier) في المذكر وإلى (première) في المؤنث.

Ex. Ali est le premier élève au lycée.
Mona est la première dans la course.

- ما عدا في الأعداد المركبة حيث نضيف (ième) للعدد (un).

Ex. Ali est le vingt et unième élève au lycée.

٦ الصفات العددية (onzième / huitième) تُسبق بـ (le / la) وليس (l').

Ex. Novembre, c'est le onzième mois dans l'année.
Mona est la huitième élève à l'école.

٧ بالنسبة للعدد الأخير في التسلسل نقول (dernier / dernière).

Ex. Ali est le dernier dans la course.

Ex. C'est la dernière rue dans le quartier.

٨ العدد (deux) يتحول إلى : • (deuxième) إذا كان العدد أكثر من أثنين / (second / e) لترتيب مكون من عنصرين.

5 L'impératif صيغة الأمر

تكوينه :

١. نصرف الفعل في المضارع مع الضمائر (tu / nous / vous).
٢. نحذف ضمائر الفاعل (tu / nous / vous).
٣. نحذف حرف (s) من الفعل المُصرف مع الضمير (tu) إذا كان فعل مجموعة أولى ينتهي بـ (er) وكذلك مع فعل (aller).

v. tourner		
	tu tournes	: tourne
	nous tournons	: tournons
	vous tournez	: tournez

Ex. Pierre, tourne à droite !

v. aller		
	tu vas	: va
	nous allons	: allons
	vous allez	: allez

Ex. Mes amis, allez à la fête de Tom !

v. prendre		
	tu prends	: prends
	nous tournons	: prenons
	vous tournez	: prenez

Ex. Tom, prends cette rue tout droit !

v. faire		
	tu fais	: fais
	nous faisons	: faisons
	vous faites	: faites

Ex. Madame, faites attention !

انتبه !

١. يأتي الفعل في صيغة الأمر بعد الاسم المنادى المتبوع بفاصلة أو علامة تعجب.

Ex. Mona, continue tout droit !

Ex. Mes amis ! Marchez sur le trottoir !

٢. عند نفي الجملة الأمرية، نضع الفعل بين جزئي النفي (ne / n' ... pas).

Ex. Pierre, ne fais pas de bruit !

Ex. Mes amis, ne tournez pas à gauche !

٣. يُمكن استخدام الأمر مع الضمير (vous) عند مخاطبة شخص أكبر سناً لا نعرفه وذلك لإظهار الإحترام.

Ex. Monsieur, allez tout droit !

٤. يأتي الفعل في صيغة الأمر إذا بدأت الجملة بفعل دون الفاعل.

Ex. Faites vos devoirs !

Ex. Prends ta voiture !

٥. لعرض اقتراح ما، يُصرف الفعل في الأمر مع الضمير (nous).

Ex. Allons au club ce soir !

٦. بالنسبة للأفعال الضميرية، نضع الضمائر (te / nous / vous) بعد الفعل في الأمر المثبت مع تحويل (te) إلى (toi).

	مضارع	أمر مثبت	أمر منفي
v. se lever	tu te lèves	: lève-toi	ne te lève pas
	nous nous levons	: levons-nous	ne nous levons pas
	vous vous levez	: levez-vous	ne vous levez pas

استخداماته

Ex. Tourne à droite !	١. إعطاء تعليمات.
Ex. Fais du sport !	٢. تقديم النصيحة.
Ex. Viens à ma fête !	٣. توجية الدعوة.
Ex. Allons au cinéma !	٤. تقديم اقتراح.
Ex. Prête-moi ta raquette !	٥. طلب شئ ما.

6 Le féminin des noms de professions تأنيث أسماء المهن

un avocat : une avocate un professeur : une professeure	١. القاعدة العامة : تُؤنث المهن بإضافة "e" لآخرها.
un photographe : une photographe un vétérinaire : une vétérinaire	٢. المهن التي تنتهي بـ "e" تبقى كما هي وتُؤنث الأداة فقط.
un boulanger : une boulangère un cuisinier : une cuisinière	٣. تُؤنث المهن التي تنتهي بـ "er" بتحويل "er" إلى "ère".
un pharmacien : une pharmacienne un comédien : une comédienne	٤. تُؤنث المهن التي تنتهي بـ "ien" بإضافة "ne" لآخرها.
un vendeur : une vendeuse un coiffeur : une coiffeuse	٥. تُؤنث المهن التي تنتهي بـ "eur" بتحويل "eur" إلى "euse".
un acteur : une actrice un dessinateur : une dessinatrice	٦. تُؤنث المهن التي تنتهي بـ "teur" بتحويل "teur" إلى "trice"
un chanteur : une chanteuse	ما عدا :
un pompier : une pompier un médecin : une médecin	٧. مهن تُؤنث بتأنيث الأداة فقط.

انتبه !

١. المهن بعد فعل (être) لا تُسبق بأداة إلا في حالة وجود صفة.

Ex. Je suis médecin.

Ex. Je suis un bon médecin.

٢. المهن بعد (c'est / ce sont) تُسبق بأداة.

Ex. C'est une infirmière.

Ex. Ce sont des professeurs.

٣. يأتي بعد فعل (travailler) مكان العمل وليس اسم المهنة.

Ex. Je travaille dans un hôpital.

٤. يُسبق الزي التنكري بحرف الجر (en) في وجود التعبير (être déguisé) أو فعل (se déguiser).

Ex. Je suis déguisé en pilote.
Elle se déguise en infirmière.

Ex. Il se déguise en pompier.
Ils sont déguisés en médecins.

• للسؤال عن الزي التنكري :

• **Quel est ton déguisement ?**
• **En quoi tu es déguisé ?**
- Je suis déguisé en pilote.

• **En quoi tu te déguises ?**
• **C'est quoi ton déguisement ?**
- Je me déguise en pompier.

7 Le verbe "faire" "يفعل / يمارس"

v. faire يفعل / يمارس

je fais	nous faisons
tu fais	vous faites
il, elle, on fait	ils, elles font

١. يُستخدم فعل (faire) للسؤال عن المهنة.

Ex. Qu'est-ce que tu fais ?
Je suis médecin.

Ex. Qu'est-ce que ta mère fait ?
Elle est infirmière.

٢. يُستخدم فعل (faire) للحديث عن الأنشطة التي نمارسها متبوعاً بأداة تجزئة (du / de la / de l' / des).

v. faire + أداة تجزئة + اسم النشاط

• faire du	+	اسم مفرد مذكر يبدأ بحرف ساكن.	- Je fais du dessin.
• faire de la	+	اسم مفرد مؤنث يبدأ بحرف ساكن.	- Je fais de la musique.
• faire de l'	+	اسم مفرد بنوعيه يبدأ بحرف متحرك.	- Je fais de l'équitation.
• faire des	+	اسم جمع بنوعيه.	- Je fais des photos.

انتبه!

• تتحول أدوات التجزئة عند النفي إلى (de / d') ما عدا في وجود أفعال الرغبة والشعور :
(aimer – préférer – adorer – détester – vouloir)

Ex. Tu fais du dessin ?
Non, je ne fais pas de dessin.

Ex. Tu aimes faire du dessin ?
Non, je n'aime pas faire du dessin.

٣. للاستفسار عن الأنشطة التي نمارسها, نستخدم فعل (faire).

Ex. Qu'est-ce que tu fais le week-end ?
Je fais du sport.

• عند الحديث عن النشاط الذى نمارسه لا يشترط استخدام فعل (faire).

Ex. Qu'est-ce que tu fais en vacances ?
Je vais à la mer.

8 Les professions et les activités المهن والأنشطة

Les professions		Les activités
Le médecin	الطبيب	: Il soigne les malades.
Le pharmacien	الصيدلي	: Il prépare les médicaments.
L'infirmière	الممرضة	: Elle aide les médecins et les malades.
Le vétérinaire	الطبيب البيطري	: Il soigne les animaux.
Le professeur	المدرس	: Il explique les leçons.
Le journaliste	الصحفي	: Il écrit des articles dans un journal.
Le dessinateur	الرسام	: Il fait des dessins.
Le peintre	الرسام	: Il peint des tableaux.
Le coiffeur	مصفف الشعر	: Il coupe les cheveux.
Le photographe	المصور	: Il prend des photos.
Le pompier	الإطفائي	: Il éteint les incendies.
Le cuisinier	الطباخ	: Il prépare de bons plats.

Le vendeur	البائع	: Il vend des articles dans un magasin.
Le présentateur	مقدم البرامج	: Il présente des programmes à la télé.
Le boulanger	الخباز	: Il fait du pain et des croissants.
Le pilote	الطيار	: Il conduit un avion.
Le libraire	بائع الكتب	: Il vend des livres.
Le bibliothécaire	أمين المكتبة	: Il prête les livres aux lecteurs.
Le fleuriste	بائع الزهور	: Il vend des fleurs.
L'acteur	الممثل	: Il joue dans des films.
Le comédien	الممثل المسرحي	: Il fait du théâtre.
L'informaticien	المبرمج	: Il fait des programmes d'informatique.
Le chanteur	المطرب	: Il chante des chansons.

9 Les lieux de la ville et les activités أماكن المدينة والأنشطة

On va...

au cinéma	السينما	pour regarder un film.
au club	النادي	pour faire du sport.
au stade	الاستاد	pour voir un match.
au supermarché	السوبر ماركت	pour faire des courses.
au théâtre	المسرح	pour voir une pièce.
au musée	المتحف	pour voir des tableaux et des statues.
au parc	المنتزه	pour faire une promenade.
au zoo	حديقة الحيوان	pour voir des animaux.
au restaurant	المطعم	pour prendre un repas.
à la bibliothèque	مكتبة للإطلاع	pour lire des livres.
à la librairie	مكتبة بيع الكتب	pour acheter des livres.
à la pâtisserie	محل الحلويات	pour acheter des desserts.
à la boulangerie	المخبز	pour acheter du pain.
à l'hôpital	المستشفى	pour voir le docteur.
à la piscine	حمام السباحة	pour nager.
à la pharmacie	الصيدلية	pour acheter des médicaments.
à la gare	محطة القطار	pour prendre le train.
à la patinoire	ساحة التزلج	pour faire du patin à glace. / Pour patiner.
au port	الميناء	pour prendre le bateau.
à l'aéroport	المطار	pour prendre l'avion.

10 L'interrogation الاستفهام

Où ... ?

أين ... ؟ للسؤال عن مكان مسبوق بحرف جر (à – dans – sur – en – près de ...)

Ex. La fête est dans le jardin.
Où est la fête ?

انتبه !

١. إذا كان المكان مسبوق بحرف الجر (de) نسأل بـ (d'où ?).

Ex. Je viens de Paris.
D'où viens-tu ?

٢. إذا كان المكان مسبوق بحرف الجر (par) نسأل بـ (par où ?).

Ex. Le métro passe par la gare.
Par où passe le métro ?

Quand ... ?

متى ... ؟ للسؤال عن فترة زمنية.

Ex. La fête est le lundi 15 juin.
Quand est la fête ?

À quelle heure ... ?

في أي ساعة ... ؟ للسؤال عن فترة زمنية مُحددة بساعة.

Ex. La fête commence à 18 heures.
À quelle heure commence la fête ?

Situations

1. Tu t'informes sur le lieu de la fête, qu'est-ce que tu dis ?

- ☑ Où est la fête ?
- ☑ La fête, c'est où ?

2. Tu t'informes sur l'heure de la fête, qu'est-ce que tu dis ?

- ☑ À quelle heure commence la fête ?
- ☑ La fête, c'est à quelle heure ?

3. Tu localises le lieu du parc, qu'est-ce que tu dis ?

- ☑ Le parc est devant la gare.
- ☑ Le parc est entre le club et la poste.

4. Tu demandes à ton ami son déguisement, qu'est-ce que tu dis ?

- ☑ Quel est ton déguisement ?
- ☑ En quoi tu es déguisé ?

5. Tu décris ton déguisement, qu'est-ce que tu dis ?

- ☑ Je me déguise en pilote.
- ☑ Je suis déguisé en médecin.

6. Tu demandes à ton ami de décrire son quartier, qu'est-ce que tu dis ?

- ☑ Comment est ton quartier ?
- ☑ Décris ton quartier !

7. Tu demandes à ton ami son adresse, qu'est-ce que tu dis ?

- ☑ Quelle est ton adresse ?
- ☑ Où tu habites ?

8. Tu demandes à un piéton l'itinéraire pour aller à la gare, qu'est-ce que tu dis ?

- ☑ Pour aller à la gare, s'il vous plaît ?
- ☑ Où se trouve la gare, s'il vous plaît ?

9. Tu demandes à ton ami son lieu idéal pour ses vacances, qu'est-ce que tu dis ?

- ☑ Où vas-tu pendant les vacances ?
- ☑ Où passes-tu les vacances ?

10. Tu demandes à ton ami ses projets de week-end, qu'est-ce que tu dis ?

- ☑ Qu'est-ce que tu fais le week-end ?
- ☑ Quel est ton emploi du temps le week-end ?

11. Tu demandes à une personne sa profession, qu'est-ce que tu dis ?

- ☑ Quelle est ta profession ?
- ☑ Ton métier, c'est quoi ?

12. Tu demandes à ton ami sa profession préférée au futur, qu'est-ce que tu dis ?

- ☑ Qu'est-ce que tu aimes être au futur ?
- ☑ Quel métier tu aimes être au futur ?

Mails

nouveau message

Salut !

1 Où habites-tu ? Comment est ton quartier ? Qu'est-ce qu'il y a dans ton quartier ?

Au revoir !

Salut !

J'habite à Tanta. Il est calme et moderne. Il y a des écoles, un club et une poste.

Au revoir !

nouveau message

Salut !

2 À quelle heure commence la fête ? La fête, c'est où ? Quel est ton déguisement ?

Au revoir !

Salut !

La fête commence à 21 heures. Elle est à la maison. Je me déguise en pilote.

Au revoir !

nouveau message

Salut !

3 Qu'est-ce que tu aimes être ? Quelle est la nature du travail ? Où vas-tu travailler ?

Au revoir !

Salut !

J'aime être médecin. Le médecin soigne les malades. Je vais travailler dans un hôpital.

Au revoir !

Sujets

1. Décris ton quartier !

(emplacement – description)

J'habite dans le quartier **Opéra**. C'est un grand quartier. Il est moderne et calme. Il est près de la station de métro. Dans le quartier, il y a des pistes cyclables. Il y a une poste, deux écoles, un club et un cinéma. Dans le quartier, il n'y a pas de théâtre.

2. Décris une fête déguisée !

(lieu – thème)

La fête est le mardi 12 mai. Elle va commencer à 21 heures. Elle va être à la maison. C'est une fête déguisée. Le thème de la fête, c'est "Les professions". Il y a beaucoup d'amis à la fête. On va chanter. On va écouter de la musique.

3. Décris à ton ami son itinéraire pour aller au musée !

(tout droit – continuer)

- Traverse le pont !
- Continue tout droit dans la rue Opéra !
- Après le feu, tourne à gauche !
- Marche jusqu'à la place Napoléon !
- Le musée est en face de la gare.

4. Parle de ton emploi du temps pendant le week-end !

(activités – à quelle heure ?)

Pendant le week-end, je fais beaucoup d'activités. Le matin, je vais au club à 8 heures. Je joue au football avec mes amis. À midi, je visite un musée pour voir les monuments. L'après-midi, je déjeune au restaurant avec ma famille. Le soir, je regarde un film au cinéma. Je surfe sur Internet.

EXERCICES VARIÉS

I A Lis le document puis réponds à la question suivante :

À l'occasion de son succès, Martine invite ses amis à une fête déguisée chez elle. Ils viennent à 20 heures. Élise est déguisée en infirmière, Pierre en pompier, Daniel en médecin et Brigitte en chanteuse de rock. Ils offrent des cadeaux à leur amie Martine. Ils passent un beau temps. La fête est géniale.

- Choisis la réponse correcte :

1. La fête commence .....

ⓐ le matin. ⓒ à midi.
ⓑ l'après-midi. ⓓ le soir.

2. Martine organise la fête .....

ⓐ à la maison. ⓒ au club.
ⓑ chez Élise. ⓓ chez ses grands-parents.

3. À la fête, Élise se déguise .....

ⓐ en chanteuse. ⓒ en médecin.
ⓑ en infirmière. ⓓ en pilote.

4. Martine organise une fête pour .....

ⓐ son mariage. ⓒ son succès
ⓑ son anniversaire. ⓓ le succès de sa sœur.

B Lis le document puis réponds à la question suivante :

nouveau message

Salut Gérard !

Je suis Léo Adrien, j'ai 17 ans. Je suis né le 12 avril. J'habite dans un quartier très joli et calme, il est assez loin du centre-ville, près des environs, à côté du musée national. Dans le quartier, il y a des parcs, des clubs et des rues piétonnes. Pour aller chez moi, prends le métro ligne 3 ou un taxi. Si tu viens à vélo, prends la rue Opéra tout droit, tourne au troisième feu à droite et continue jusqu'à la place Lambert, rue "les princes", au numéro 40A, 3e étage.

Léo !

- Choisis la réponse correcte :

5. Dans son mail, Léo .....

ⓐ présente sa famille. ⓒ présente Gérard.
ⓑ se présente. ⓓ présente son quartier.

6. Léo habite .....
- (a) en ville.
- (b) dans la rue Opéra.
- (c) près du centre-ville.
- (d) près du musée national.

7. Le quartier de Léo est .....
- (a) bruyant.
- (b) petit.
- (c) calme.
- (d) grand.

8. Dans le quartier de Léo, on trouve .....
- (a) des rues piétonnes.
- (b) des pistes cyclables.
- (c) des cinémas.
- (d) des feux tricolores.

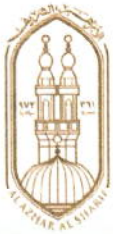

C Lis le document puis réponds aux questions :

(خاص بطلاب الأزهر الشريف)

Quels métiers préférez-vous au futur ?

Léo, Paris : Moi, j'aime être vétérinaire au futur. Je m'occupe des animaux de la ferme de mon père. Je passe ma journée à élever les animaux.

Lucie, Lyon : J'aime le contact avec les gens. J'aide les autres. Je peux être secrétaire pour aider le patron à organiser le travail de la société.

Sarah, Nantes : J'aime la peinture. J'aime dessiner 3la nature : les arbres, les mers et les déserts. Au futur, j'aime être dessinatrice comme mes parents.

A Choisis la réponse correcte :

1. Le père de Léo a .....
- (a) une ferme.
- (b) un atelier.
- (c) une société.

2. Sarah aime être .....
- (a) vétérinaire.
- (b) secrétaire.
- (c) dessinateur.

3. Lucie est .....
- (a) gourmande.
- (b) sociable.
- (c) timide.

B Coche "Vrai" ou "Faux" selon le document :

4. Les parents de Sarah sont vétérinaires. (a) Vrai (b) Faux
5. Léo aime être peintre. (a) Vrai (b) Faux
6. Lucie est ordonnée. (a) Vrai (b) Faux

II A Choisis les deux réponses correctes à chaque situation :

1. Ton ami te demande le lieu de la fête, qu'est-ce qu'il dit ?
- (a) La fête, c'est à quelle heure ?
- (b) Comment est la fête ?
- (c) La fête est au club ou chez toi ?
- (d) Quand est la fête ?
- (e) Où est la fête ?

2. Tu demandes à ton ami l'heure de la fête, qu'est-ce que tu dis ?
- (a) Où est la fête ?
- (b) La fête est comment ?
- (c) Quand est la fête ?
- (d) Tu es né quand ?
- (e) La fête commence à quelle heure ?

3. Tu demandes à ton ami l'emplacement de la gare, qu'est-ce que tu dis ?

ⓐ Où se trouve la gare ?
ⓑ Comment est la gare ?
ⓒ La gare, c'est où ?
ⓓ Tu habites près de la gare ?
ⓔ Qu'est-ce qu'il y a à la gare ?

4. Tu localises l'emplacement de la gare, qu'est-ce que tu dis ?

ⓐ Il y a des trains.
ⓑ En face du musée.
ⓒ À 300 mètres de la poste.
ⓓ Pour aller à Paris.
ⓔ Je vais à la gare.

5. Tu décris ton quartier, qu'est-ce que tu dis ?

ⓐ Il est moderne.
ⓑ Il y a beaucoup de quartiers.
ⓒ Il est souriant.
ⓓ Il est calme.
ⓔ J'habite au quartier Opéra.

6. Ton ami te demande quels objets il y a dans le musée, qu'est-ce que tu dis ?

ⓐ Des tableaux.
ⓑ Des passages-piéton.
ⓒ Des feux tricolores.
ⓓ Des rues piétonnes.
ⓔ Des stautes.

7. Tu demandes à ton ami ses projets pendant le week-end, qu'est-ce que tu dis ?

ⓐ Tu fais quoi le week-end ?
ⓑ Quelle matière préfères-tu ?
ⓒ Quelles activités tu fais au lycée ?
ⓓ Où passes-tu le week-end ?
ⓔ Quel jour est le week-end en France ?

8. Tu décris un itinéraire à une personne, qu'est-ce que tu dis ?

ⓐ C'est un quartier calme.
ⓑ Tournez à gauche !
ⓒ J'habite dans ce quartier.
ⓓ Traversez le pont !
ⓔ Il a les yeux marron.

9. Tu demandes à ton ami pourquoi il va au théâtre, qu'est-ce qu'il dit ?

ⓐ Pour voir les stautes.
ⓑ Pour voir une comédie.
ⓒ Pour voir un film.
ⓓ Pour voir une pièce de théâtre.
ⓔ Pour voir un match.

10. Tu demandes à ton ami sa position dans la course, qu'est-ce qu'il dit ?

ⓐ C'est à midi.
ⓑ Je suis le dernier.
ⓒ C'est dans la rue.
ⓓ Je suis le premier.
ⓔ Je participe à une course de vélo.

11. Tu demandes au passant le chemin pour aller au parc, qu'est-ce que tu dis ?

ⓐ Pourquoi vas-tu au parc ?
ⓑ Tu habites près du parc ?
ⓒ Comment je peux aller au parc ?
ⓓ Tu aimes aller au parc ?
ⓔ Pour aller au parc, s'il vous plaît ?

12. Tu expliques la nature du travail du médecin, qu'est-ce que tu dis ?

ⓐ Il étient les incendies.
ⓑ Il prépare les desserts.
ⓒ Il fait du pain.
ⓓ Il soigne les malades.
ⓔ Il travaille à l'hôpital.

13. Tu demandes à ton ami son métier préféré au futur, qu'est-ce que tu dis ?

ⓐ Qu'est-ce que tu aimes être ?
ⓑ Quel est le métier de ton père ?
ⓒ Quelle est ton adresse ?
ⓓ Quelle est ta profession préférée ?
ⓔ Quel métier préfère ton ami ?

14. Tu demandes à ton ami le lieu du travail de l'infirmière, qu'est-ce qu'il dit ?

ⓐ Au centre médical.
ⓑ Au centre commercial.
ⓒ À l'hôpital.
ⓓ Au centre sportif.
ⓔ À la pharmacie.

15. Tu demandes à l'employé l'heure du travail, qu'est-ce que tu dis ?

ⓐ Où est le travail ?
ⓑ Quelle est l'heure du travail ?
ⓒ Quand commence le travail ?
ⓓ Quel est ton métier ?
ⓔ Tu aimes le travail ?

16. Tu demandes à ton ami son transport préféré au quartier, qu'est-ce qu'il dit ?

ⓐ Le vélo.
ⓑ Le bateau.
ⓒ L'avion.
ⓓ Le métro ou le bus.
ⓔ Le train rapide.

17. Tu expliques la nature du travail du pharmacien, qu'est-ce que tu dis ?

ⓐ Il prépare les médicaments.
ⓑ Il fait des desserts.
ⓒ Il soigne les malades.
ⓓ Il travaille à la librairie.
ⓔ Il travaille à la pharmacie.

B Choisis la réponse correcte à chaque situation :

(خاص بطلاب الأزهر الشريف)

1. Ton ami te demande c'est quoi la piste cyclable, tu dis :

ⓐ C'est une route pour les vélos.
ⓑ C'est une route pour les voitures.
ⓒ C'est une route pour les piétons.

2. Tu t'informes sur l'emplacement du musée, tu dis :

ⓐ Tu aimes aller au musée ?
ⓑ Qu'est-ce qu'il y a au musée ?
ⓒ Pour aller au musée, s'il vous plaît ?

3. Tu t'informes sur l'adresse de ton ami, tu dis :

ⓐ Où tu habites ?
ⓑ Ton ami habite où ?
ⓒ Comment est ton quartier ?

4. Ton ami s'informe sur le lieu de la fête, il dit :

ⓐ La fête, c'est quand ?
ⓑ Où est la fête ?
ⓒ Comment est la fête ?

5. Tu demandes à ton ami sa position dans la course, tu dis :

ⓐ Tu participes à la course ?
ⓑ La course, c'est quand ?
ⓒ Quelle est ta position dans la course ?

6. Tu demandes à ton ami ses projets pendant les vacances, il dit :

ⓐ J'adore les vacances.
ⓑ Les vacances sont deux mois.
ⓒ Je vais à la plage.

7. Tu parles de ton métier préféré au futur, tu dis :

ⓐ J'aime aller à la mer.
ⓑ Je souhaite être médecin.
ⓒ J'aime faire du patin à glace.

8. Tu demandes à ton ami sa profession souhaitée, tu dis :

ⓐ Quelle est ta profession ?
ⓑ Qu'est-ce que tu aimes à l'école ?
ⓒ Que préfères-tu être au futur ?

III Choisis la réponse correcte :

1. Monsieur, ... la deuxième rue à droite !
ⓐ prends ⓑ prend ⓒ prennent ⓓ prenez

2. Ce sont de ..... incendies.
ⓐ grandes ⓑ grand ⓒ grands ⓓ grande

3. Moi, je ne fais pas ..... danse.
ⓐ de ⓑ de la ⓒ du ⓓ des

4. Il y a un livre ..... le canapé.
ⓐ près ⓑ à côté ⓓ sur ⓓ loin du

5. Madame Mona est ..... dans la ville.
ⓐ perdu ⓑ perdue ⓒ perdus ⓓ perdues

6. On marche ..... le trottoir.
ⓐ sous ⓑ dans ⓒ à ⓓ sur

7. Son déguisement, c'est ..... ?
ⓐ quel ⓑ quoi ⓒ que ⓓ qui

8. Ma maison est ..... la place Opéra.
ⓐ entre ⓑ sous ⓒ sur ⓓ près du

9. Mon petit, ... sur le trottoir !
ⓐ marche ⓑ marches ⓒ marchez ⓓ marchent

10. Avance ..... droit jusqu'à la gare !
ⓐ tout ⓑ toute ⓒ tous ⓓ toutes

11. Le samedi soir, je vais ..... patinoire.
ⓐ au ⓑ à la ⓒ à ⓓ aux

12. ..... à ta place !
ⓐ Allez ⓑ Vas ⓒ Vais ⓓ Va

13. ..... métier tu aimes être ?
ⓐ Quel ⓑ Quelle ⓒ Quels ⓓ Quelles

14. Elles sont ..... .
ⓐ chanteurs ⓑ actrice ⓒ médecins ⓓ infirmiers

15. ..... est ton travail ? – Très dur.
ⓐ Où ⓑ Comment ⓒ Quel ⓓ Quand

16. Il y a une école près ..... chez Mona.
ⓐ du ⓑ de ⓒ de la ⓓ des

17. Je vais à l'école ..... vélo.
ⓐ à ⓑ dans ⓒ le ⓓ par

18. Je vais ..... théâtre avec Julie.
ⓐ au ⓑ à la ⓒ aux ⓓ à

19. Bruno est ..... la patinoire.
ⓐ derrière ⓑ près du ⓒ en face ⓓ entre

20. Marion et moi, ... va au gymnase.
ⓐ nous ⓑ on ⓒ ils ⓓ vous

21. Tu préfères ..... métier au futur ?
ⓐ quelles ⓑ quelle ⓓ quels ⓓ quel

22. Tu fais très bien ..... natation ?
ⓐ de ⓑ de la ⓓ du ⓓ des

23. La gare est près ..... musée.
ⓐ du ⓑ de la ⓒ de l' ⓓ des

24. Nous, on ..... du latin à l'école.
ⓐ faisons ⓑ fais ⓒ faites ⓓ fait

25. Je n'habite pas près ..... lycée.
ⓐ de ⓑ du ⓒ de la ⓓ des

26. Ils préfèrent ..... professions au futur ?
ⓐ quelles ⓑ quel ⓒ quelle ⓓ quels

27. ..... passe le train ? – Par Lyon.
ⓐ Comment ⓑ Pourquoi ⓒ Par où ⓓ Quand

28. C'est ..... huitième coureur à la course.
ⓐ le ⓑ la ⓒ l' ⓓ les

29. Tu fais ..... activités le week-end ?
ⓐ quelles ⓑ quoi ⓒ que ⓓ quels

30. Le musée est près ..... banque.
ⓐ de ⓑ du ⓒ de la ⓓ des

2 Choisis la réponse correcte :

(خاص بطلاب الأزهر الشريف)

1. En vacances, on va tous ..... plage.
ⓐ au ⓑ à la ⓒ aux

2. Qu'est-ce que tes parents ..... ?
ⓐ fait ⓑ faites ⓒ font

3. Ils préfèrent ..... professions au futur ?
ⓐ quels ⓑ quel ⓒ quelles

4. Je participe à une fête ..... .
ⓐ déguisé ⓑ déguisée ⓒ déguisées

5. Nous faisons ..... gymnastique.
ⓐ de ⓑ du ⓒ de la

6. Ma mère est ..... .
ⓐ médecin ⓑ vendeur ⓒ infirmières

7. On traverse la rue au feu ..... .
ⓐ vert ⓑ verte ⓒ verts

8. La fête commence à ..... heure ?
ⓐ quel ⓑ quelle ⓒ quels

9. Combien de copains ..... à la fête ?
ⓐ est ⓑ sommes ⓒ sont

10. Ali et moi, on est ..... en professions.
ⓐ déguisés ⓑ déguisées ⓒ déguisé

11. Avant le pont, tourne ..... droite !
ⓐ au ⓑ à ⓒ à la

12. Je vous souhaite ..... vacances.
ⓐ bonnes ⓑ bonne ⓒ bons

13. On va à la gare ..... prendre le train.
ⓐ de ⓑ à ⓒ pour

14. Daniel ne fait pas ..... ski.
ⓐ de ⓑ du ⓒ de la

15. Ta profession, c'est ..... ?
ⓐ quelle ⓑ quoi ⓒ que

IV 1 Réponds à ces mails par deux phrases complètes :

Bonsoir !
Où est la fête déguisée ? À quelle heure elle commence ?
À plus !

2 Réponds à ces mails par deux phrases complètes :

Salut !
Où vas-tu le week-end ? Quels projets tu fais pendant le week-end ?
Au revoir !

3 Réponds à ces mails par deux phrases complètes :

Salut !

Quel métier aimes-tu être ? Quelle est la nature de ce travail ?

Au revoir !

4 Traite ces sujets et utilise les mots donnés :

A Décris ton quartier !

(arbres – moderne)

B Indique à ton ami son itinéraire pour aller au musée !

(tourner – tout droit)

C Parle de ton emploi du temps pendant le week-end !

(visiter – jouer au)

D Parle de ton métier préféré au futur !

(Quel métier ? – La nature du travail ?)

Unité 2

Le club des photographes

Mini-dico

Noms masculins

un animal	حيوان	un manteau	معطف / بلطو
un arbre	شجرة	un monument	أثر
le bateau pirate	مركب القراصنة	un nuage	سحابة
un bulletin	شهادة / تقرير	un océan	محيط
un champ	حقل	un oiseau	طائر / عصفور
un ciel	سماء	un orage	إعصار
le climat	المناخ	un parc d'attractions	حديقة ملاهي
un congé	عطلة	un pays	بلد
un continent	قارة	un projet	مشروع
un domicile	محل السكن / مقر إقامة	un séjour	إقامة
un drapeau	علم بلد	un souvenir	تذكار
un endroit	مكان	un supermarché	سوبر ماركت
un fleuve	نهر	le temps	الطقس / الجو
un goût	ذوق / ميل	le toboggan	مزلقة (لعبة الزحليقة)
un habitant	أحد السكان	le train des mines	قطار الظلام
des jeux vidéo	ألعاب فيديو	un parfum	رائحة
un magazine	مجلة	un village	قرية

Noms féminins

une boutique	محل صغير (بوتيك)	les montagnes russes	قطار الموت
des brumes	ضباب	une nationalité	جنسية
la campagne	الريف	la nature	الطبيعة
une capitale	عاصمة	la neige	الثلج
une carte	خريطة	une origine	أصل
une console de jeux	بلايستيشن	une passion	هواية
une feuille	ورقة	une place	مكان / ميدان
une fleur	زهرة	une plage	شاطئ

une forêt	غابة	une plante	نبات
une herbe	عشب	la pluie	المطر
une île	جزيرة	une rivière	نهر
une langue	لغة	une saison	فصل / موسم
la mer	البحر	la tête	الرأس
une monnaie	عملة	une ville	مدينة

Verbes

s'adresser à	يتوجة إلى	nager	يسبح
s'amuser	يتسلى	neiger	تمطر ثلجاً (السماء)
annoncer	يعلن	pleuvoir	تمطر (السماء)
attendre	ينتظر	se promener	يتنزه
se baigner	يسبح	sortir	يخرج
briller	يسطع / يلمع	souffler	تهُب (الرياح)
chanter	يغني	venir	يأتي
chercher	يبحث عن	vivre	يعيش
tomber	يقع / يسقط	voyager	يسافر

Adjectifs

ancien	قديم	fameux	مشهور
brillant	ساطع / لامع	froid	بارد
chaud	حار / ساخن	meilleur	أحسن / أفضل
couvert	غائم	pluvieux	ممطر
ensoleillé	مُشمس	prochain	قادم / قريب

Adverbes, Prépositions et Expressions

à l'est de	في الشرق من	bientôt	قريباً
à l'ouest de	في الغرب من	demain	غداً
au nord de	في الشمال من	il fait +صفة	الجو ... (لوصف الطقس)
au sud de	في الجنوب من	parce que (car)	لأن
à l'étranger	في الخارج	partout	في كل مكان
avoir chaud	يشعر بالحر	plus tard	فيما بعد
avoir froid	يشعر بالبرد	pourquoi ...?	لماذا ؟

Grammaire

1 Parler des saisons de l'année الحديث عن فصول السنة

• للسؤال عن الموسم المفضل :

• **Quelle saison préfères-tu ?**
Je préfère le printemps.

• **Quelle est ta saison préférée ?**
Je préfère l'hiver.

• للسؤال عن فصول السنه :

• **En quelle saison sommes-nous ?**
Nous sommes en été.

Le printemps الربيع
- du 21 mars
- au 21 juin

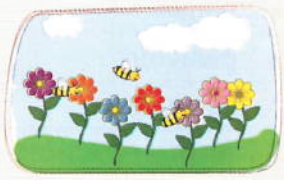

- Il fait beau.
- Le ciel est clair.
- Le temps est modéré.
- Il y a des fleurs.
- Les arbres sont verts.

L'été الصيف
- du 22 juin
- au 23 septembre

- Il fait chaud.
- Le ciel est clair.
- Il y a du soleil.
- Le temps est ensoleillé.
- La plage est super.

للمزيد شاهد الدرس

L'automne الخريف
- du 24 septembre
- au 22 décembre

- Il fait mauvais.
- Il y a du vent.
- Le temps est venteux.
- Il y a de la pluie.
- Les feuilles sont marron.

L'hiver الشتاء
- du 23 décembre
- au 20 mars

- Il fait froid.
- Il pleut partout.
- Il y a de la neige.
- Les montagnes sont en blanc.
- Le ciel est couvert.

انتبه !

١. جميع فصول السنة تُسبق بحرف الجر **(en)** لأنها تبدأ بحرف متحرك ما عدا الربيع يُسبق بحرف الجر **(au)** لأنه يبدأ بحرف ساكن.

(**en** hiver – **en** été – **en** automne – **au** printemps)

Ex. Il fait chaud **en** été.

Ex. Le temps est beau **au** printemps.

ما عدا :

• عند وجود فعل يعبر عن الميول، تُسبق فصول السنه بأداة معرفة لعدم احتياج المعنى لحرف جر.

Ex. Je préfère l'hiver. (l'été – l'automne – le printemps)

٢. لكل فصل من فصول السنة ألوان تتميز بها عناصر الطبيعة كما يلي :

1. **L'orange**, c'est les feuilles des arbres en automne.
2. **Le jaune**, c'est les feuilles des arbres en automne.
3. **Le marron**, c'est les feuilles des arbres en automne.
4. **Le blanc**, c'est la neige en hiver.
5. **Le gris**, c'est le ciel en hiver.
6. **Le violet et le rouge**, c'est les fleurs au printemps.
7. **Le vert**, c'est les feuilles des arbres au printemps.

l'orange | le vert | le violet | le bleu | le blanc | le jaune | le rouge | le gris

• عند الحديث عن اللون السائد لشئ ما، يُسبق اسم اللون بحرف الجر (en) يليه اسم اللون مفرد مذكر دائماً.

Ex. En hiver, les montagnes sont en blanc.
Au printemps, les fleurs sont en violet.

2 Parler du temps qu'il fait — الحديث عن حالة الطقس

• للاستفسار عن حالة الطقس في مختلف الفصول :

- **Quel temps fait-il en été ?**
- **Il fait quel temps en été ?**

(en hiver – en automne – au printemps)

• لوصف حالة الطقس, يوجد أكثر من طريقة :

• **Il fait + صفة مفرد مذكر**
- Il fait beau.
- Il fait froid.
- Il fait chaud.
- Il fait mauvais.

• **Il y a + أداة تجزئة + اسم** (du – de la – de l' – des ← أدوات التجزئة)
- Il y a du soleil.
- Il y a de la pluie.
- Il y a de l'orage.
- Il y a des neiges.

انتبه!

• تتحول أدوات التجزئة عند النفي إلى (de – d').

Ex. Il y a de la pluie à Paris ?
Non, il n'y a pas de pluie à Paris.

Ex. Il y a de l'orage ?
Non, il n'y a pas d'orage.

• **Le temps est + صفة مفرد مذكر**
- Le temps est chaud.
- Le temps est beau.

• **Le ciel est + صفة مفرد مذكر**
- Le ciel est bleu.
- Le ciel est gris.

• يُمكن التعبير عن حالة الطقس باستخدام الإفعال غير الشخصية (pleuvoir – neiger).

- **pleuvoir** : il pleut
- **neiger** : il neige

3 Le féminin des adjectifs de nationalité — تأنيث صفات الجنسية

القاعدة العامة تُؤنث صفة الجنسية بإضافة (e) لآخرها.

- français ⟿ française

حالات استثنائية

١. صفة الجنسية المنتهية بـ (e) تبقى كما هي.

- russe ⟿ russe
- égyptien ⟿ égyptienne

٢. صفة الجنسية المنتهية بـ (ien) يُضاف لها (ne).

- grec ⟿ grecque
- turc ⟿ turque

٣. صفات شاذة عند التأنيث :

انتبه !

١. تُستخدم صفة الجنسية المذكر كإسم للدلالة على السكان وتبدأ بحرف كبير (Majuscule).

Ex. Les Français sont sympas.

٣. صفة الجنسية تكون دائماً مفرداً مؤنثاً عند وجود الكلمات (origine / nationalité) في الجملة.

Ex. Jean est français, sa nationalité est française.
Sami est égyptien, il est d'origine égyptienne.
Mes amis sont italiens, ils sont d'origine italienne.

٣. للحديث عن الجنسيات، يُمكن استخدام الأفعال (être / avoir).

A être + صفة جنسية (مذكر/مؤنث)

Ex. Ali est égyptien.

B avoir la nationalité + صفة جنسية مفرد مؤنث

Ex. Ali a la nationalité égyptienne.

4 Les continents, les pays, les capitales et les langues

القارات، عواصم الدول واللغات

Continent	Pays	Capitale	Langue
L'Afrique (f.)	L'Égypte (f.)	Le Caire	l'arabe
	L'Algérie (f.)	Alger	l'arabe
	La Tunisie	Tunis	l'arabe
L'Europe (f.)	L'Angleterre (f.)	Londres	l'anglais
	L'Italie (f.)	Rome	l'italien
	L'Allemagne (f.)	Berlin	l'allemand
	L'Espagne (f.)	Madrid	l'espagnol
	La France	Paris	le français
	Les Pays-Bas (la Hollande)	Amesterdam	le néerlandais
L'Asie (f.)	Le Japon	Tokyo	le japonais
	La Chine	Pékin	le chinois
	La Russie	Moscou	le russe
Les Amériques (f.)	Les États-Unis (m.)	Washington DC	l'anglais
	Le Canada	Ottawa	le français
	Le Brésil	Brasilia	le portugais
L'Océanie (f.)	L'Australie (f.)	Canberra	l'anglais

انتبه !

١. أسماء الدول المنتهية بـ (e) تكون غالباً مؤنثة ماعدا بعض الدول منها :
(Le Mexique – Le Mozambique – Le Zimbabwe – Le Cambodge)

٢. أسماء الدول المنتهية بـ (s) تكون جمع ومنها :
(Les États-Unis – Les Émirates – Les Philippines – Les Pays-Bas)

٣. إذا كانت الدولة جزيرة مفرد فلا تُسبق بأداة معرفة مثل (Chypre – Malte – Cuba) أما إذا كانت الدولة عبارة عن مجموعة جزر تُسبق بأداة المعرفة (les) مثل (مجموعة جزر في المحيط الهندي ... les Antilles).

Ex. Je visite Cuba et les Antilles.

٤. دولة (الأراضي المنخفضة Les Pays-Bas) توجد في قارة أوروبا وهي مجموعة أقاليم أهمها (La Hollande).

٥. (المملكة المتحدة Le Royaume Uni) تقع في قارة أوروبا وتضم عدة دول أهمها (L'Angleterre).

٦. قارة (L'Océanie) عبارة عن دولة أستراليا والجزر المحيطة بها.

٧. تونس الدولة تُسمى (La Tunisie) أما تونس العاصمة تُسمى (Tunis).

Ex. Ali habite à Tunis, en Tunisie.

٨. الجزائر الدولة تُسمى (L'Algérie) أما الجزائر العاصمة تُسمى (Alger).

Ex. Omar habite à Alger, en Algérie.

5 Les prépositions de lieu — حروف جر تسبق المكان

• حروف الجر المُستخدمة مع القارات، الدول، المدن والجزر في وجود الأفعال (habiter / être / aller / vivre).

en ▶
- Jean habite en France. • يسبق أسم دولة مفرد مؤنث.
- Ali voyage en Urguay. • يسبق اسم دولة مفرد مذكر تبدأ بحرف متحرك.
- Élise vit en Europe. • يسبق اسم قارة. (كل أسماء القارات مؤنثة)

au ▶
- Nous allons au Canada. • يسبق اسم دولة مفرد مذكر تبدأ بحرف ساكن.
- J'habite au Fayoum. • يسبق أسم مدينة معرفة بـ (le) مثل :
- Il va au Havre. - Le Fayoum - Le Caire
- Elle voyage au Caire. - Le Havre - Le Sinaï

à ▶
- Il habite à Paris. • يسبق أسم مدينة.
- Elle va à Cuba. • يسبق أسم جزيرة مفرد مثل (Cuba / Malte / Chypre).

aux ▶
- Je vais aux États-Unis. • اسم دولة جمع.
- Il habite aux Antilles. • اسم مجموعة جزر.
- Elle va aux Amériques. • اسم القارتين مجتمعتين (الأمريكتين).

انتبه !

١. يسبق حرف الجر (au) بعض الدول التي تنتهي بـ (e) ومنها :
(au Mozambique – au Cambodge – au Zimbabwe – au Mexique)

٢. مدينة (La Havane) عاصمة دولة (كوبا) تُعتبر فيها الأداة جزء منها فتُسبق بحرف الجر (à).

Ex. Il est né à la Havane.

٣. أسماء المدن التى تنتهي بـ (s / x) ليست جمع فتُسبق بحرف الجر (à) وليس (aux) حيث لا يوجد اسم مدينة جمع.

Ex. Il va à Londres. (à Cannes – à Nantes – à Amiens – à Bordeaux)

6 Pour parler du lieu d'où on vient — الحديث عن المكان الذي نأتي منه

• للحديث عن المكان الذي نأتي منه نستخدم ..... (اسم المكان + de + venir) :

v. venir يأتي

je viens	nous venons
tu viens	vous venez
il, elle, on vient	ils, elles viennent

Ex. Je viens de France.
Il vient du parc d'attractions.
Elle vient de la bibliothèque.

١. يُدغم حرف الجر (de) مع أدوات المعرفة (le – les) كالآتي :

de + le = du
Ex. Je viens du cinéma.
Ils viennent du Canada.

de + les = des
Ex. Il vient des jardins.
Elle vient des États-Unis.

انتبه!

• لا يُدغم حرف الجر (de) مع أدوات المعرفة (la – l').

de + l' = de l'
Ex. Je viens de l'école.

de + la = de la
Ex. Il vient de la patinoire.

• لا تؤثر أشكال حرف الجر (de) بوجود النفي.

Ex. Tu viens du club ?
Non, je ne viens pas du club.

Ex. Vous venez de la gare ?
Non, nous ne venons pas de la gare.

---

٢. حرف الجر (de) لا يتغير شكله (لا يُدغم) إذا سبق :

• أسماء الدول المؤنثة.
Ex. Elle vient de France.

• أسماء المدن الغير مُعرفة.
Ex. Ils viennennt de Louxor.

• أسماء الجزر المفرد الغير مُعرفة.
Ex. Je viens de Cuba.

• اسم المكان المسبوق بمحدد.
Ex. Il vient de son lycée.
Je viens de ce jardin.

• المدن المعرفة بـ (le) مثل (le Caire – le Fayoum – le Sinaï – le Havre) تُسبق بحرف الجر (du).
Ex. Nous venons du Caire. (du Havre – du Fayoum – du Sinaï)

---

٣. نستخدم (venir d') أمام :

• اسم قارة تبدأ بحرف متحرك.
Ex. Elle vient d'Europe.

• اسم دولة مفرد بنوعيه تبدأ بحرف متحرك.
Ex. Je viens d'Anglettre.
Il vient d'Uruguay.

• اسم مدينة تبدأ بحرف متحرك.
Ex. Il vient d'Alexandrie.

للاستماع للشرح

• دولة هولندا (la Hollande) مفرد مؤنث تبدأ بحرف ساكن فتُسبق بحرف الجر (de) وليس (d').
Ex. Je viens de Hollande.

7 Le futur proche المستقبل القريب

تكوينه تصريف الفعل المساعد (aller) في المضارع بمعنى «سوف» + المصدر

المصدر l'infinitif ⟹ في المضارع v. aller

v. faire

je vais faire	nous allons faire
tu vas faire	vous allez faire
il, elle, on va faire	ils, elles vont faire

استخدامه يُعبر عن حدث سيتم في المستقبل القريب من وجهة نظر المتحدث.

Ex. Je vais faire du ski.
Il va voyager à Paris.

الكلمات الداله عليه

- demain	غداً	- après demain	بعد غد	- bientôt	قريباً	- après ...	بعد ...
- dans ...	خلال ...	- ... prochain(e)	... القادم	- plus tard	فيما بعد	- ce soir	هذا المساء

انتبه!

١. في حالة وجود الفعل الضميري يُترك الفعل في المصدر ويتغير ضمير المفعول (se) حسب الفاعل.

Ex. Je vais me promener au zoo.

٢. عند النفي يُنفى الفعل المساعد (aller) فقط.

Ex. Tu vas aller au parc ? – Non, je ne vais pas aller au parc.

٣. عند الاستفهام بتقديم الفعل على الفاعل نقدم الفعل المساعد (aller) على الضمير الفاعل بينهم (-).

Ex. Où vas-tu passer les vacances ?
Comment allez-vous voyager en France ?

للاستماع اضغط

Situations

1. **Tu décris le temps qu'il fait en hiver, qu'est-ce que tu dis ?**
   - ☑ Il fait froid.
   - ☑ Il pleut et il y a de la neige.

2. **Tu demandes à ton ami la saison qu'on est, qu'est-ce que tu dis ?**
   - ☑ Quelle saison sommes-nous ?
   - ☑ En quelle saison sommes-nous ?

3. **Tu demandes à ton ami le temps qu'il fait, qu'est-ce que tu dis ?**
   - ☑ Quel temps fait-il ?
   - ☑ Il fait quel temps ?

4. **Tu demandes à ton ami son temps préféré, qu'est-ce que tu dis ?**
   - ☑ Quel temps préfères-tu ?
   - ☑ Quel est ton temps préféré ?

5. Tu demandes à ton ami ses goûts pour la nature, qu'est-ce que tu dis ?

- ☑ Qu'est-ce que tu aimes dans la nature ?
- ☑ Quels éléments tu aimes dans la nature ?

6. Tu demandes à un touriste son pays, qu'est-ce que tu dis ?

- ☑ Quel est votre pays ?
- ☑ À quel pays vous habitez ?

7. Tu demandes à ton cybercopain sa nationalité, qu'est-ce que tu dis ?

- ☑ Quelle est ta nationalité ?
- ☑ Ta nationalité, c'est quoi ?

8. Tu demandes à ton ami la capitale de son pays, qu'est-ce que tu dis ?

- ☑ Quelle est la capitale de ton pays ?
- ☑ La capitale de ton pays, c'est quoi ?

9. Tu demandes à ton ami ses projets le week-end prochain, qu'est-ce que tu dis ?

- ☑ Quels projets tu vas faire le week-end prochain ?
- ☑ Qu'est-ce que tu vas faire le week-end prochain ?
- ☑ Quels sont tes projets pour le week-end prochain ?

10. Tu demandes à ton ami son jeu préférée au parc d'attractions, qu'est-ce qu'il dit ?

- ☑ Je préfère le toboggan.
- ☑ J'adore le train des mines.
- ☑ J'aime beaucoup les montagnes russes.

Mails

nouveau message

1

Salut !

Qu'est-ce que tu aimes dans la nature ? Quel temps préfères-tu ? Quelles activités fais-tu en hiver ?

Au revoir !

Salut !

J'aime les forêts et les mers. Je préfère la pluie. En hiver, je fais du ski à la montagne.

Au revoir !

nouveau message

2

Salut !

Quel est ton pays ? Sa capitale, c'est quoi ? Sur quel continent se trouve ton pays ?

Au revoir !

Salut !

Mon pays est l'Égypte. Le Caire est sa capitale. Mon pays se trouve en Afrique.

Au revoir !

nouveau message

Salut !

3 Quand vas-tu au parc d'attractions ? Avec qui ? Quels jeux préfères-tu ?

Au revoir !

Salut !

Le vendredi, je vais au parc d'attractions. Je vais avec mes amis. Je préfère le train des mines.

Au revoir !

Sujets

1. Décris le temps pendant les quatre saisons de l'année !

(le ciel – il y a)

- **En hiver**, le temps est froid, il pleut et il y a de la neige.
- **En été**, le soleil brille, il fait chaud et le ciel est clair.
- **En automne**, le temps est mauvais et il y a du vent.
- **Au printemps**, il fait beau et le ciel est bleu.

2. Décris ton pays !

(capitale – langue)

Mon pays, c'est l'Égypte. Il se trouve en Afrique. Le Caire est la capitale de l'Égypte. Il y a beaucoup de villes en Égypte. Il donne sur deux mers. En Égypte, on parle arabe. Il y a 110 millions habitants en Égypte. Les Égyptiens sont sociables et souriants. Ils sont aussi gentils et serviables.

3. Parle des projets que tu vas faire pendant les prochaines vacances !

(quel lieux ? – avec qui ?)

Pendant les prochaines vacances, je vais faire beaucoup d'activités. Je vais partir à la campagne avec ma famille. Là, je vais monter à cheval. Je vais photographier la nature. Je vais aller à la mer. Là, je vais nager avec mes amis. Je vais lire à la bibliothèque. Je vais faire du sport au club.

EXERCICES VARIÉS

I A Lis le document puis réponds à la question suivante :

nouveau message

Salut Brigitte !

Demain, je vais aller à Nice avec mes parents, chez mon oncle Bernard. Là, les habitants sont très sympas et gentils. Avec mes cousins, je vais faire beaucoup d'activités : du vélo, du patin à glace, de la randonnée aux jardins, ... On va aussi visiter les musées et aller aux cafés et au zoo. Après demain, le matin, on va aller au parc d'attractions. J'adore le train des mines et la maison hantée. Les montagnes russes, ça me fait peur.

Le 20 juillet, Sarah !

- Choisis la réponse correcte :

1. Après demain, Sarah va aller .....

(a) au parc d'attractions. (c) au zoo.
(b) au musée. (d) au café.

2. Demain, Sarah va aller .....

(a) à Paris. (c) chez son oncle.
(b) chez ses parents. (d) à Marseille.

3. À Nice, Sarah va faire .....

(a) du tennis. (c) du ski.
(b) du surf. (d) du patin à glace.

4. Sarah n'aime pas du tout .....

(a) le train des mines. (c) la maison hantée.
(b) les montagnes russes. (d) le toboggan.

B Lis le document puis réponds à la question suivante :

nouveau message

Salut Farida !

Je cherche une cybercopine égyptienne. Mon prénom, c'est Suzanne. Je suis lycéenne, j'ai 17 ans et demi. J'habite à Marseille, une grande ville sur les bords de la mer Méditerranée. J'ai un appareil photo de haute qualité. Je fais des photos en plein air dans les champs, les montagnes, les forêts ou les plages. L'hiver, c'est ma saison préférée. En ce temps, je peux faire du ski avec mes copines Jessica et Léa. Je suis née le 30 avril. Je passe mes vacances d'été entre la mer et la campagne chez mes grands-parents.

Suzanne !

- Choisis la réponse correcte :

5. Marseille donne sur .....

(a) un lac. (c) une rivière.
(b) un océan. (d) une mer.

6. Suzanne aime beaucoup .....

ⓐ la photographie. ⓒ le cinéma.
ⓑ l'automne. ⓓ le parc d'attractions.

7. En été, Suzanne va .....

ⓐ à la montagne. ⓒ à la mer.
ⓑ chez son oncle. ⓓ à la forêt.

8. Suzanne est née .....

ⓐ en hiver. ⓒ en été.
ⓑ au printemps. ⓓ en automne.

2 Lis le document puis réponds aux questions :

(خاص بطلاب الأزهر الشريف)

nouveau message

Salut Léa !

On va faire du skate samedi après-midi avec Marie. On se retrouve devant le parc à 16h. Tu veux venir avec nous ? Pour aller au parc, c'est facile : prends la rue Victor Hugo en face du lycée, puis prends la deuxième rue à droite. Continue jusqu'à la pharmacie et tourne à gauche. Le parc est là, à côté de la pharmacie. Il va faire chaud, apporte une casquette et des lunettes de soleil !

Zoé !

A Choisis la réponse correcte :

1. Le lycée est ..... la rue Victor Hugo.

ⓐ devant ⓑ à droite de ⓒ loin de

2. Zoé et Marie se retrouvent .....

ⓐ au parc. ⓑ au club. ⓒ au cinéma.

3. Samedi, le temps va être .....

ⓐ pluvieux. ⓑ froid. ⓒ chaud.

B Coche (Vrai) ou (Faux) selon le document :

4. Le parc est près de la pharmacie. ⓐ Vrai ⓑ Faux
5. Zoé demande à Léa de mettre une casquette. ⓐ Vrai ⓑ Faux
6. Zoé et Léa vont faire de la natation. ⓐ Vrai ⓑ Faux

II A Choisis les deux réponses correctes à chaque situation :

1. Tu demandes à ton ami sa saison préférée, qu'est-ce que tu dis ?

ⓐ Quel temps préfères-tu ? ⓓ En quelle saison tu es né ?
ⓑ En quelle saison sommes-nous ? ⓔ Quelle saison préfères-tu ?
ⓒ Quelle est ta saison préférée ?

2. Tu décris le temps qu'il fait, qu'est-ce que tu dis ?

ⓐ La nature est belle. ⓓ Le temps est beau.
ⓑ Il fait pluvieux. ⓔ Il est midi.
ⓒ Je vais à la plage.

3. Tu décris les éléments de la nature au printemps, qu'est-ce que tu dis ?

ⓐ Il fait froid.
ⓑ Les fleurs sont colorées
ⓒ Les arbres sont verts.
ⓓ Les montagnes sont en blanc.
ⓔ Les feuilles sont marron.

4. Tu parles des activités que tu préfères en hiver, qu'est-ce que tu dis ?

ⓐ Je fais du ski.
ⓑ Je vais à la campagne en juin.
ⓒ Je fais du cheval en avril.
ⓓ Je fais du camping en janvier.
ⓔ Je préfère l'hiver.

5. Aujourd'hui, il y a beaucoup de nuages partout, qu'est-ce que tu dis ?

ⓐ Il va pleuvoir.
ⓑ Le ciel est clair.
ⓒ Il n'y a pas de nuages.
ⓓ Le ciel est gris.
ⓔ Le temps est ensoleillé.

6. Tu demandes à un touriste sa nationalité, qu'est-ce que tu dis ?

ⓐ Quelle est votre origine ?
ⓑ Quelle est votre ville ?
ⓒ Quelle est votre adresse ?
ⓓ Vous avez quelle nationalité ?
ⓔ Quelle langue parlez-vous ?

7. Tu demandes à un touriste sa langue, qu'est-ce que tu dis ?

ⓐ Quelle langue préfères-tu ?
ⓑ Quelle est ta langue ?
ⓒ Tu es français ou belge ?
ⓓ Quelle langue parles-tu ?
ⓔ Combien de langue parles-tu ?

8. Ton nouvel ami te demande ton adresse, qu'est-ce qu'il dit ?

ⓐ Où habites-tu ?
ⓑ Quelle est ton adresse ?
ⓒ Quel temps fait-il ?
ⓓ Quelle langue parles-tu ?
ⓔ Comment est ton pays ?

9. Tu demandes à ton ami français le temps qu'il fait dans son pays, que dit-il ?

ⓐ Il pleut en Italie.
ⓑ Il fait chaud en Égypte.
ⓒ Mon pays, c'est la France.
ⓓ Il y a de la neige en France.
ⓔ Le temps est beau en France.

10. Tu localises l'emplacement du musée à ton ami, qu'est-ce que tu dis ?

ⓐ Il y a des monuments.
ⓑ Il est situé devant la gare.
ⓒ C'est à 200 mètres de l'opéra.
ⓓ Il est ancien.
ⓔ Il y a beaucoup de touristes.

11. Ton ami te demande ce qu'il y a au parc d'attractions, qu'est-ce que tu dis ?

ⓐ Beaucoup de plages.
ⓑ Des rues piétonnes.
ⓒ Beaucoup de quartiers.
ⓓ Les montagnes russes.
ⓔ Le bateau pirate.

12. Tu annonces tes futurs projets pendant le week-end, qu'est-ce que tu dis ?

ⓐ C'est le vendredi.
ⓑ Je vais faire du ski.
ⓒ Je n'aime pas le week-end.
ⓓ Je vais aller à la mer.
ⓔ Je vais aller à l'école.

13. Tu n'aimes pas les montagnes russes, qu'est-ce que tu dis ?

ⓐ Ça me fait peur.
ⓑ Je m'amuse bien.
ⓒ C'est super !
ⓓ J'ai peur.
ⓔ J'adore les montagnes russes.

14. Tu demandes à ton ami d'où il vient, qu'est-ce qu'il dit ?

ⓐ Je vais à la fête.
ⓑ Je viens de la plage.
ⓒ Je vais à la montagne.
ⓓ Je viens du parc d'attractions.
ⓔ Je viens avec plaisir.

15. Tu demandes à ton ami où il va pour se promener, qu'est-ce qu'il dit ?

ⓐ Je vais à la gare.
ⓑ Je vais au lycée.
ⓒ Je vais à ma classe.
ⓓ Je vais au jardin.
ⓔ Je vais au parc d'attractions.

16. Tu annonces à tes amis tes projets pendant le week-end, qu'est-ce que tu dis ?

ⓐ Je viens de la piscine.
ⓑ Je vais voyager à la mer.
ⓒ Je vais sortir.
ⓓ Je vais aller à l'école.
ⓔ C'est le samedi et le dimanche.

17. Tu demandes à ton ami le temps qu'il fait, qu'est-ce que tu dis ?

ⓐ En quelle saison sommes-nous ?
ⓑ Quelle heure est-il ?
ⓒ Quel temps préfères-tu ?
ⓓ Quel temps fait-il ?
ⓔ Comment est le temps ?

B Choisis la réponse correcte à chaque situation :

(خاص بطلاب الأزهر الشريف)

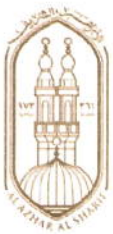

1. Tu décris le temps qu'il fait en hiver, tu dis :

ⓐ Il fait froid.
ⓑ Il ne pleut pas.
ⓒ Il fait trop chaud.

2. Tu décris la nature au printemps, tu dis :

ⓐ Les arbres sont marron.
ⓑ Les feuilles sont colorées.
ⓒ Le temps est modéré.

3. Ton ami te demande "Combien de langues tu parles ?", tu dis :

ⓐ Trois langues.
ⓑ Je préfère le français.
ⓒ Je ne parle pas italien.

4. Ton ami te demande ton pays, tu dis :

ⓐ J'aime aller en France.
ⓒ C'est L'Égypte.
ⓑ Je travaille en Italie.

5. Tu demandes à ton ami sa saison préférée, il dit :

ⓐ Je préfère le printemps.
ⓑ Il fait chaud en été.
ⓒ La nature est belle au printemps.

6. Tu demandes à ton ami le temps qu'il fait, tu dis :

ⓐ Quelle heure est-il ?
ⓑ Quel temps fait-il ?
ⓒ Quel temps préfères-tu ?

7. Tu demandes à ton ami sa passion, il dit :

ⓐ Je fais du vélo.
ⓒ Je vais au lycée.
ⓑ J'ai contrôle de maths.

8. Tu annonces une action au futur, tu dis :

ⓐ Je vais au cinéma.
ⓑ Je joue au football.
ⓒ Je vais skier à la montagne.

II A Choisis la réponse correcte :

1. Après demain, on ..... du ski ensemble.
ⓐ faisons ⓑ fait ⓒ va faire ⓓ allons faire

2. Tu vas ..... au parc ?
ⓐ se promener ⓑ te promener ⓒ te promènes ⓓ se promène

3. J'aime faire ..... patin à glace.
ⓐ des ⓑ de ⓒ de la ⓓ du

4. En hiver, les montagnes sont ..... .
ⓐ blanches ⓑ blancs ⓒ blanc ⓓ blanche

5. Mon adresse, c'est ..... 30, rue Opéra, Lyon.
ⓐ en ⓑ au ⓒ la ⓓ le

6. Tu préfères ..... temps ?
ⓐ quelles ⓑ quoi ⓒ quelle ⓓ quel

7. J'habite ..... Pays-Bas.
ⓐ en ⓑ les ⓒ au ⓓ aux

8. Nous habitons ..... Iraq.
ⓐ à ⓑ en ⓒ au ⓓ aux

9. Quelle est ta saison ..... ?
ⓐ préférée ⓑ préféré ⓒ préférés ⓓ préférées

10. Les feuilles des arbres sont ..... .
ⓐ verte ⓑ verts ⓒ vert ⓓ vertes

11. Ce n'est pas ..... bonhomme de neige.
ⓐ des ⓑ une ⓒ de ⓓ un

12. ..... éléments de la nature aimes-tu ?
ⓐ Quelles ⓑ Quels ⓒ Quel ⓓ Quelle

13. Il fait froid ..... hiver.
ⓐ en ⓑ dans ⓒ au ⓓ l'

14. Aujourd'hui, il fait ..... .
ⓐ beaux ⓑ belle ⓒ bel ⓓ beau

15. Aujourd'hui, il ..... chaud à Paris.
ⓐ est ⓑ fait ⓒ va ⓓ pleut

16. ..... sont tes passions ?
ⓐ Quels ⓑ Quelle ⓒ Quelles ⓓ Quel

17. Ce n'est pas ..... scarabée.
ⓐ un ⓑ une ⓒ des ⓓ de

18. ..... printemps commence en mars.
ⓐ Au ⓑ En ⓒ La ⓓ Le

19. J'habite ..... Bruxelles.
ⓐ aux ⓑ en ⓒ à ⓓ au

20. Je visite ..... France avec mes parents.
ⓐ la ⓑ en ⓒ le ⓓ à

21. Roberto et moi, on est ..... .
ⓐ italiennes ⓑ italien ⓒ italiens ⓓ italienne

22. Les montagnes sont ..... blanc.
ⓐ à ⓑ en ⓒ au ⓓ dans

23. Aujourd'hui, le temps ..... pluvieux.
ⓐ fait ⓑ va ⓒ est ⓓ a

24. Julie aime les couleurs ..... .
ⓐ clair ⓑ claire ⓒ clairs ⓓ claires

25. Ali et Sami sont d'origine ..... .
ⓐ marocain ⓑ marocaine ⓒ marocaines ⓓ marocains

26. La nationalité de mes copains est ..... .
ⓐ belges ⓑ italiens ⓒ turc ⓓ suédoise

27. Julie vient ..... patinoire.
ⓐ du ⓑ de la ⓒ de ⓓ des

28. Samedi prochain, ils ..... de Cuba.
ⓐ viennent ⓑ vont venir ⓒ venir ⓓ va venir

29. Plus tard, je ..... à Marseille.
ⓐ vais ⓑ vas aller ⓒ aller ⓓ vais aller

30. Les fleurs sont ..... .
ⓐ violet ⓑ violettes ⓒ violets ⓓ violette

B Choisis la réponse correcte : (خاص بطلاب الأزهر الشريف)

1. Plus tard, je ..... à Marseille.
   ⓐ vais ⓑ vas aller ⓒ vais aller
2. Ma sœur vient ..... gymnase.
   ⓐ des ⓑ de la ⓒ du
3. ..... sont les saisons de l'année ?
   ⓐ Quel ⓑ Quelles ⓒ Quels
4. La nature est belle ..... printemps.
   ⓐ en ⓑ à ⓒ au
5. Les oiseaux sont ..... .
   ⓐ colorées ⓑ colorée ⓒ colorés
6. À Nice, il y a ..... soleil toute la journée.
   ⓐ du ⓑ des ⓒ de la
7. J'ai des voisines ..... .
   ⓐ turc ⓑ turcs ⓒ turques
8. Suzanne ..... de Cannes.
   ⓐ vient ⓑ fait ⓒ habite
9. En ..... saison tu es né ?
   ⓐ quel ⓑ quelle ⓒ quelles
10. ..... photographie, c'est ma passion.
    ⓐ Le ⓑ La ⓒ Les
11. Demain, on ..... au théâtre.
    ⓐ va aller ⓑ allons aller ⓒ vas aller
12. Combien ..... photos avez-vous ?
    ⓐ de ⓑ de la ⓒ des
13. Je fais ..... ski avec les copains.
    ⓐ du ⓑ de ⓒ de la
14. Mon père voyage ..... Canada.
    ⓐ au ⓑ le ⓒ en
15. Je ne fais pas ..... ski.
    ⓐ de ⓑ du ⓒ de la

IV A Réponds à ce mail par deux phrases complètes :

Salut !

Quels éléments de la nature préfères-tu ? Où vas-tu pendant les vacances d'été ?

À plus !

B Réponds à ce mail par deux phrases complètes :

Salut !
Quel est ton pays ? Quel métier tu préfères au futur ?
À plus !

C Réponds à ce mail par deux phrases complètes :

Salut !
Avec qui tu vas au parc d'attractions ? Quels jeux tu préfères ?
À plus !

22) Traite ce sujet de 15 à 20 mots et utilise les mots donnés :

A Décris la nature et le temps qu'il fait pendant les quatre saisons de l'année !
(il y a – en vert)

B Décris ton pays !
(continent – langue)

C Parle des projets que tu vas faire pendant les prochaines vacances !
(faire du – parc d'attractions)

Unité 3

Le club des lookés

Les objectifs de l'unité

1. Décrire les vêtements et les accessoires. ١. وصف الملابس والاكسسوارات
2. Demander et donner son opinion sur des vêtements. ٢. طلب وإعطاء الرأي عن الملابس.
3. Parler de quelqu'un ou de quelque chose sans dire son nom. ٣. الحديث عن شخص ما أو شئ ما دون ذكر اسمه.
4. Annoncer ce qu'on va faire. (ou ne pas faire) ٤. التعبير عما ننوي فعله وما لا ننوي فعله.
5. Exprimer des volontés et des possibilités. ٥. التعبير عن الإرادة والإمكانية.
6. Demander la permission. ٦. طلب الإذن.

Mini-dico

Noms masculins

un blouson	جاكت	un magasin	محل
un concert	حفل موسيقي	un magazine	مجلة
un défilé	عرض أزياء	un marque	ماركة
un désordre	فوضى / عدم نظام	un ordre	نظام / ترتيب
un jean	بنطلون جينز	un tee-shirt	تيشيرت
un look	إطلالة / شكل	un vêtement	ملبس

Noms féminins

une boutique	محل صغير	la science	العلم
la mode	الأزياء	une session photo	جلسة تصوير
une robe	فستان	une taille	قامة / مقاس

Verbes

acheter	يشتري	négocier	يتفاوض
arriver	يصل	oublier	ينسى
attendre	ينتظر	ranger	يرتب
entrer	يدخل	sortir	يخرج
essayer	يقيس	trouver	يجد
mettre	يرتدي	voir	يرى / يقابل

Adjectifs, adverbes, prépositions et expressions

plus tard	فيما بعد	faire les boutiques	يتسوق
serré (é)	ضيق	s'il vous plaît !	من فضلك
adorable	جميل	quoi ?	ماذا ؟ / أي شئ ؟
alors !	إذاً	horrible	بشع
attends !	انتظر	je ne sais pas	لا أعرف
ça me va bien	هذا يناسبني	joli	جميل
court (e)	قصير	moche	سئ
d'abord	أولاً	quelques	بعض
d'accord	موافق	seul	وحيد
excusez-moi !	أعتذر	trop	جداً

- Observe l'encart puis réponds à la question suivante :

- Choisis la réponse correcte :

1. **Sarah n'aime pas .....**
   - (a) les marques.
   - (b) les devoirs.
   - (c) la mode.
   - (d) les maths.

2. **Sarah porte une blouse .....**
   - (a) noire.
   - (b) verte.
   - (c) jaune.
   - (d) blanche.

3. **"Le look du jour", c'est le nom .....**
   - (a) d'un magazine.
   - (b) d'une boutique.
   - (c) d'un magasin.
   - (d) d'un supermarché.

4. **Sur la photo 1, on trouve .....**
   - (a) deux garçons.
   - (b) deux garçons et une fille.
   - (c) deux filles.
   - (d) un garçon et une fille.

- Observe l'illustration puis réponds à la question suivante :

le look de Sarah

- Choisis la réponse correcte :

1. **On écoute le dialogue dans la chambre .....**
   - (a) d'Olivier.
   - (b) de séjour.
   - (c) de la mère.
   - (d) de Sarah.

2. **Sarah met un jean .....**
   - (a) gris.
   - (b) vert.
   - (c) noir.
   - (d) jaune.

3. **La chambre de Sarah est .....**
   - (a) rangée.
   - (b) grande.
   - (c) en désordre.
   - (d) petite.

4. **Sarah cherche .....**
   - (a) sa poupée.
   - (b) un vêtement.
   - (c) un accessoire.
   - (d) son sac à dos.

Olivier

Sarah

la mère

Document scolaire

Première partie القسم الأول من الوثيقة

- Lis le dialogue suivant puis réponds à la question suivante :

Sarah

Olivier

la mère

Dans sa chambre, Sarah essaie tous ses vêtements.

Sarah Ça, c'est moche... Ça, c'est trop grand...
Olivier Qu'est-ce que tu fais, tu ranges ?
Sarah Ha, ha, ha ! Je ne sais pas quoi mettre pour le concert de samedi.
Olivier Ah bon ? Tiens, il est à toi ce blouson ? Il est super, je l'aime beaucoup. Moi, Je peux...
Sarah Non, tu ne peux pas !
La mère Sarah, c'est quoi ce désordre ?
Sarah M'man, regarde ce jean, il ne me va pas et ce tee-shirt, il est horrible...
La mère Et cette robe ?
Sarah Mais non, elle est trop petite... On va faire les boutiques ? M'man, s'il te plaît !
La mère D'accord, mais on achète un seul vêtement alors !

- Choisis la réponse correcte :

1. Olivier admire ..... de Sarah.
- (a) le blouson
- (b) le tee-shirt
- (c) la robe
- (d) le jean

2. Samedi, Sarah va aller à .....
- (a) une fête d'anniversaire.
- (b) une salle de sport.
- (c) un concert.
- (d) un défilé.

3. Sarah va acheter .....
- (a) deux robes.
- (b) des chaussures.
- (c) trois vêtements.
- (d) un seul vêtement.

4. La mère propose à Sarah de mettre .....
- (a) une jupe.
- (b) une robe.
- (c) un tee-shirt.
- (d) un blouson.

Deuxième partie القسم الثاني من الوثيقة

- Lis le dialogue suivant puis réponds à la question suivante :

Plus tard, dans la rue...

La mère Ils ont des jolis tee-shirts dans cette boutique, tu veux entrer ?

Sarah Oh oui, regarde le vert, là, j'adore !

Quelques minutes plus tard, dans la boutique...

Sarah Alors, comment tu le trouves ? Adorable, non ? Ça me va très bien !

La mère Quoi ? Mais... tu ne vas pas mettre ça pour sortir ? C'est trop court et trop serré !

Sarah M'man, c'est la mode ...

La mère Excusez-moi, monsieur ...

Le vendeur Oui, madame ?

La mère Vous avez une taille 3, s'il vous plaît ?

Sarah Attends, attends, on peut négocier une taille ?

La mère On va voir ... Tu essaies d'abord cette taille, d'accord ?

Sarah OK M'man !

- Choisis la réponse correcte :

1. Le vendeur met un tee-shirt .....

ⓐ rouge. ⓒ vert.
ⓑ noir. ⓓ bleu.

2. Sarah cherche .....

ⓐ un tee-shirt. ⓒ une robe.
ⓑ un jean. ⓓ des chaussures.

3. Pour la mère, le tee-shirt est .....

ⓐ adorable. ⓒ serré.
ⓑ long. ⓓ à la mode.

4. La mère cherche ..... du tee-shirt.

ⓐ la taille 1 ⓒ la taille 2
ⓑ la taille 3 ⓓ la taille 4

Leçon 1

DEMANDER ET DONNER SON OPINION SUR DES VÊTEMENTS

Les objectifs de la leçon

1. Le vocabulaire des vêtements. ١. أسماء الملابس
2. Le féminin et le pluriel des adjectifs de couleur. ٢. تأنيث وجمع صفات الألوان.
3. Décrire les vêtements. ٣. وصف الملابس
4. Les adjectifs démonstratifs. ٤. صفات الإشارة.
5. Exprimer l'opinion. ٥. التعبير عن الرأي.

I Mini-dico

Noms masculins

un modèle	موديل	un client	زبون
un style	نمط / أناقة اللبس	un défilé	عرض أزياء
un ordre	نظام	un magazine	مجلة
un désordre	فوضى	un vêtement	ملبس
un magasin	محل / متجر	un prix	سعر
un avis	رأي	un motif	نقشة الملابس
un vendeur	بائع	des carreaux	كاروهات
un mannequin	عارض أزياء	des pois	دوائر صغيرة

Noms féminins

une opinion	رأي	une couleur	لون
une marque	ماركة	une manche	كُم ملبس
une armoire	دولاب	une pointure	مقاس حذاء
une vitrine	واجهة محل	une paire de	زوج من
une matière	مادة خام	une taille	مقاس
une tenue	زى / ملبس	des rayures	خطوط طولية
une sacoche	حقيبة يد	des baskets	حذاء رياضي

Les noms de vêtements

un costume	بدلة	un gilet	صديري
un tailleur	تايير	un anorak	جاكت بغطاء رأس
un manteau	معطف (بلطو)	un blouson	جاكت جلد
un survêtement	ملبس رياضي (ترينتج)	un sweat	جاكت (سويتر)
un sweat à capuche	جاكت بغطاء رأس	une chemise	قميص
un pantalon	بنطلون	une robe	فستان
un chemisier	بلوزة	une jupe	جيبة
un pyjama	بيجاما	une cravate	رابطة عنق
un maillot	شورت رياضي	un maillot de bain	مايوه سباحة
un tee-shirt	تيشيرت	des bas (m.)	جوارب حريمي
un pull-over (pull)	بلوفر	des chaussettes (f.)	جوارب
un jean	بنطلون (من الجينز)	des leggings (f.)	استرتش

Verbes

proposer	يقترح	exprimer	يعبر عن
indiquer	يشير	ranger	يرتب
changer	يغير	essayer	يقيس
porter	يرتدي	trouver	يجد
mettre	يرتدي	courir	يجري
penser	يعتقد	penser	يعتقد
décrire	يصف	s'habiller	يرتدي
apprécier	يستحسن	payer	يدفع

Adjectifs

long (ue)	طويل	joli (e)	جميل
court (e)	قصير	looké (e)	ذو مظهر حسن
serré (e)	ضيق	horrible	بشع
large	واسع	moche	سئ
nul (le)	سئ	uni (e)	سادة
élégant (e)	أنيق	original (e)	أصلي
beau (belle)	جميل	foncé (e)	غامق
démodé (e)	سئ (موضة قديمة)	clair (e)	فاتح

Adverbes, prépositions et expressions

à pois	بدوائر (منقط)	à manches	بأكمام
à carreaux	كاروهات	sans	بدون
à rayures	مخطط	aller bien	يناسب
à capuche	بغطاء رأس	à mon avis	في رأي

قم بزيارة
صفحة سلسلة كتب MERCI
على Facebook لتحميل:

1 كراسة تسميع المفردات.
2 كتيب التدريبات الإضافية
3 كتب الامتحانات الدورية.

ادخل على الصفحة من خلال الباركود

II Observer

1 Décrire la tenue d'une personne وصف مظهر شخص ما

الاستماع للنشيد

• نتحدث في هذا الدرس عما يرتديه الشخص من ملابس.

A Les noms des vêtements

un costume

un pantalon

un tee-shirt

un gilet

un tailleur

un chemisier

un pull-over (pull)

un anorak

un manteau

un pyjama

un jean

un blouson

un survêtement

un maillot

un maillot de bain

un sweat

un sweat à capuche

une cravate

une chemise

une robe

une jupe

des leggings (f.)

des chaussettes (f.)

des bas (m.)

Exercices

- Complète avec un article indéfini (un – une – des) :

1. ..... bas
2. ..... anorak
3. ..... blouson
4. ..... jupe
5. ..... chaussettes
6. ..... survêtement
7. ..... blouse
8. ..... costume
9. ..... robe
10. ..... jean
11. ..... tee-shirt
12. ..... pulls
13. ..... veste
14. ..... leggings.
15. ..... maillot de bain

B Les couleurs الألوان

bleu	أزرق	vert	أخضر	noir	أسود	gris	رمادي	jaune	أصفر
rouge	أحمر	orange	برتقالي	rose	وردي	blanc	أبيض	violet	بنفسجي

• Le féminin des adjectifs de couleur تأنيث صفات الألوان

صفة مذكرة	صفة مؤنثة	عند التأنيث
noir	: noire	١. يتم إضافة "e" في نهاية الصفة المذكرة.
jaune	: jaune	٢. الصفات المنتهية بـ "e" تبقى كما هي.
blanc	: blanche	٣. صفات شاذة عند التأنيث.
violet	: violette	
marron	: marron	٤. صفات لا تتغير عند التأنيث.

انتبه!

١. صفات الألوان المركبة من كلمتين لا تتغير عند التأنيث.

Ex. Julie porte une robe bleu-gris.

٢. صفات الألوان أذا تم تحديد درجة لونها لا تتغير عند التأنيث وذلك باستخدام الكلمات :

(**clair** فاتح - **foncé** غامق - **marine** كحلي - **ciel** سماوي)

Ex. une robe verte ⟶ une robe vert clair

une cravate bleue ⟶ des chemises bleu marine

• Le pluriel des adjectifs des couleurs جمع صفات الألوان

صفة مفرد	صفة جمع	عند الجمع
noir	: noirs	١. يتم إضافة "s" في نهاية الصفة المفرد.
gris	: gris	٢. الصفة المنتهية بـ "s" تبقى كما هي عند الجمع المذكر.
marron	: marron	٣. صفات لا تتغير عند الجمع. (تبقى كما هي)
orange	: orange	

انتبه!

١. إذا كان الشئ الموصوف مكون من مزيج من الألوان (لونين أو أكثر) فإن صفات الألوان لا تجمع ولا تؤنث (مفرد مذكر دائماً).

Ex. une raquette bleu et gris ⟶ des raquettes bleu et gris

un ballon rouge et vert ⟶ des ballons rouge et vert

٢. صفات الألوان أذا تم تحديد درجة لونها لا تتغير عند الجمع وذلك باستخدام الكلمات :

(**clair** فاتح - **foncé** غامق - **marine** كحلي - **ciel** سماوي)

Ex. un blouson vert ⟶ des blousons vert foncé

une chemise bleue ⟶ des chemises bleu ciel

٣. إذا سُبقت الألوان بحرف الجر (en) فلا تُجمع ولا تُؤنث. (تبقى في حالة المفرد المذكر).

Ex. Julie aime les robes **en** bleu.

Exercices

1 Choisis la réponse correcte :

1. C'est une blouse ..... .
   (a) marron (b) bleus (c) vertes (d) noir
2. Sarah achète des jupes ..... marine.
   (a) bleues (b) bleue (c) bleu (d) bleus
3. Les écharpes sont ..... .
   (a) violet (b) violette (c) violets (d) violettes
4. Jean a une balle ..... .
   (a) vertes (b) noirs (c) bleu et vert (d) blanc
5. En hiver, les montagnes sont ..... .
   (a) blancs (b) blanches (c) blanc (d) blanche
6. En hiver, les montagnes sont en ..... .
   (a) blancs (b) blanches (c) blanc (d) blanche
7. Mon frère a des anoraks ..... .
   (a) bleues (b) bleu (c) bleue (d) bleu marine
8. Ce magasin vend des tee-shirts ..... .
   (a) vert (b) verts (c) verte (d) vertes
9. Mona achète un costume ..... à son frère.
   (a) noir (b) noire (c) noires (d) noirs
10. J'achète des chaussettes ..... .
    (a) noirs (b) orange (c) verte (d) bleu

2 Choisis la réponse correcte :

1. Sarah a des ballerines ..... .
   (a) blancs (b) blanche (c) blanches (d) blanc
2. C'est une sacoche ..... .
   (a) noir (b) violettes (c) verts (d) bleu ciel
3. C'est un pantalon ..... .
   (a) jaune (b) verte (c) noirs (d) bleues
4. Les enfants ont des bicyclettes ..... .
   (a) bleue (b) rouge foncé (c) jaune (d) verts
5. Ce magasin vend des jeans ..... marine.
   (a) bleu (b) bleue (c) bleues (d) bleus
6. Julie porte des leggings ..... .
   (a) noir (b) noire (c) noirs (d) noires
7. Ma sœur met une blouse ..... clair.
   (a) bleues (b) bleue (c) bleu (d) bleus
8. Ma sœur achète des chemisiers ..... .
   (a) noire (b) noires (c) noirs (d) noir
9. Je change ces pantalons contre des autres ..... ciel.
   (a) bleue (b) bleues (c) bleu (d) bleus
10. J'adore les couleurs ..... .
    (a) foncé (b) foncée (c) foncés (d) foncées

C Les matières المواد الخام

• يُستخدم حرف الجر (en) عند الحديث عن المادة الخام (مادة الصنع).

en coton	من القطن	en cuir	من الجلد	en toile	من الكتان
en laine	من الصوف	en soie	من الحرير	en velours	من القطيفة

Ex. Elle porte une robe **en** coton.

D Les motifs et le style النقشات والتصميم

• يُستخدم حرف الجر (à) عند الحديث عن نقش أو تصميم الملابس والأحذية.

à pois (m.)	منقط	à lacets (m.)	برباط	à rayures (f.)	مقلم
à carreaux (m.)	كاروهات	à manches (f.)	ذو أكمام	à fleurs (f.)	مشجر

Ex. Elle porte une robe **à** carreaux.

انتبه!

١. صفات الألوان تأتي جمع مذكر بعد الكلمات (**à pois – à carreaux – à lacets**).

Ex. Sarah porte une robe à pois noirs.
Les chaussures sont à lacets longs.

٢. صفات الألوان تأتي جمع مؤنث بعد الكلمات (**à fleurs – à rayures – à manches**).

Ex. Ali porte une chemise à rayures noires.
Mona porte une robe à manches longues.

٣. للتعبير عن الرأي تجاه الملابس, نستخدم (صفة مفرد مذكر + **c'est** + اسم الملبس مفرد أو جمع).

Ex. La robe, c'est joli.
Les jupes, c'est démodé.

Exercices

1 Choisis la réponse correcte :

1. Sarah porte une jupe ..... coton.
   (a) dans (b) au (c) en (d) à
2. Liliane achète des blouses ..... soie.
   (a) en (b) à (c) de la (d) dans
3. Victoire porte une robe ..... fleurs.
   (a) aux (b) en (c) à (d) dans
4. Vincent achète un pull-over ..... pois.
   (a) en (b) dans (c) aux (d) à
5. Mona porte une blouse à manches ..... .
   (a) longs (b) longues (c) longue (d) long
6. Julien porte un anorak à ..... pois.
   (a) petits (b) petites (c) petite (d) petit
7. Daniel achète une chemise à rayures ..... .
   (a) noir (b) noires (c) noirs (d) noire

8. Ce magasin vend des blouses ..... soie.
ⓐ de la ⓑ à ⓒ à la ⓓ en

9. C'est une robe à fleurs .....
ⓐ violet ⓑ violets ⓒ violette ⓓ violettes

10. C'est un sweat-shirt ..... capuche.
ⓐ à ⓑ à la ⓒ en ⓓ dans

2 Choisis la réponse correcte :

1. Marion choisit une robe à pois ..... .
ⓐ noir ⓑ noirs ⓒ noire ⓓ noires

2. Ali porte une chemise à manches ..... .
ⓐ court ⓑ courte ⓒ courts ⓓ courtes

3. Ce sont des chemisers à fleurs ..... .
ⓐ colorées ⓑ colorés ⓒ coloré ⓓ colorée

4. C'est un survêtement ..... coton.
ⓐ dans ⓑ à ⓒ en ⓓ au

5. Julie mets des baskets ..... lacets.
ⓐ en ⓑ aux ⓒ des ⓓ à

6. Je porte un pantalon ..... jean.
ⓐ en ⓑ à ⓒ du ⓓ au

7. Je porte un pull à rayures ..... marine.
ⓐ bleus ⓑ bleue ⓒ bleu ⓓ bleues

8. La robe est très ..... .
ⓐ jolie ⓑ joli ⓒ jolies ⓓ jolis

9. La robe, c'est très ..... .
ⓐ jolie ⓑ joli ⓒ jolies ⓓ jolis

10. Les blouses sont en soie, c'est ..... .
ⓐ jolie ⓑ joli ⓒ jolies ⓓ jolis

الإستماع للنص

2 Les adjectifs démonstratifs صفات الإشارة

Ce هذا	تأتي أمام اسم مفرد مذكر مبدوء بحرف ساكن.	ce pantalon
Cet هذا	تأتي أمام اسم مفرد مذكر مبدوء بحرف متحرك.	cet anorak – cet hiver
Cette هذه	تأتي أمام اسم مفرد مؤنث	cette robe – cette écharpe
Ces هؤلاء	تأتي أمام اسم جمع بنوعيه (مذكر , مؤنث).	ces pulls – ces robes – ces anoraks

انتبه!

• "Ce" ضمير إشارة محايد لا يتغير عند الجمع أو التأنيث.

Ex. C'est un pull.
Ce sont des pulls.

Ex. C'est une robe.
Ce sont des robes.

Exercices

- Complète les points par (cet, cet, cette, ces) :

1. Mes copains vont porter ..... pulls.
2. ..... veste est chouette.
3. Je vais acheter ..... maillot de bain.
4. ..... vêtement est en soie.
5. ..... chaussettes sont colorées.
6. Elle veut acheter ..... blouse.
7. ..... leggings sont moches.
8. Lara adore ..... magazine.
9. J'admire ..... anorak.
10. Je ne veux pas ..... pull.
11. Je n'aime pas ..... look.
12. Daniel va essayer ..... pyjama.
13. Julien va acheter ..... ceinture.
14. Comment tu trouves ..... modèles ?
15. Je ne préfère pas ..... tenue.
16. Je ne choisis pas ..... modèle.
17. Ça me va bien, ... chemise.
18. Je n'aime pas ..... style.
19. Je vas changer ..... robe.
20. J'admire ..... foulard.

3 Demander une opinion sur un vêtement طلب الرأي حول ملبس

• للاستفسار عن الرأي حول أحد الملابس, نستخدم عدة أساليب :

- Quel est ton avis sur ce pull ?
- Quel est ton point de vue sur ce pull ?
- Quelle est ton opinion sur ce pull ?

– لاحظ استخدام حرف الجر (**sur**) بعد (**avis / point de vue / opinion**).

• هناك أيضاً طرق أخرى :

- **trouver** (يجد)
  Comment trouves-tu ce pull ?
  Comment trouvez-vous ce modèle ?

- **penser** (يعتقد)
  Qu'est-ce que tu penses de ce pull ?
  Que pensez-vous de cette robe ?

• لاحظ استخدام حرف الجر (**de**) بعد فعل (**penser**).

• يمكن أن نقول : (**qu'est-ce que tu en penses ?** + اسم الشئ)

Cette robe, qu'est-ce que tu en penses ?

4 Donner une opinion sur un vêtement إعطاء رأي في الملبس

• للتعبير عن الإعجاب أو الاستياء من الملابس, هناك عدة أساليب :

Appréciation استحسان		Dépréciation استياء	
J'aime beaucoup / bien ...	أحب كثيراً ...	Je n'aime pas ...	لا أحب ...
J'adore ...	أعشق ...	Je déteste ...	أكره ...
Ça te va bien.	هذا يناسبك.	Bof !	صوت يدل على الضجر.
C'est super !	هذا رائع !	Ça ne te va pas.	هذا لا يناسبك.
C'est sympa !	هذا رقيق !	C'est nul !	هذا تافه !
C'est original !	هذا أصلي !	C'est moche !	هذا سئ !
C'est génial !	هذا رائع !	C'est démodé !	هذا موضة قديمة !
C'est joli !	هذا جميل !	C'est horrible !	هذا شنيع !

انتبه !

١. للتعبير عن الرأي نستخدم (**c'est**) ويأتي بعدها صفة مفرد مذكر دائماً بصرف النظر عن نوع وعدد الشئ المذكور.

Ex. Le pull-over, c'est joli !
La jupe, c'est démodé !

Ex. Les pantalon, c'est original !
Les robes, c'est nul !

٢. يُستخدم فعل (**aller**) مع الملابس بمعني (يليق / يناسب).

Ex. Les leggings te vont bien.

Ex. Ça ne me va pas.

٣. تستخدم الظروف (**très / beaucoup**) للتعبير عن شدة الإعجاب أو الاستياء.

• **très** + (صفة / ظرف) جداً

Ex. Le pull est très moche.
Il s'habille très bien.

• فعل + **beaucoup** كثيراً

Ex. J'aime beaucoup ce pull.
Il admire beaucoup ce modèle.

Exercices

1 Coche la case convenable :

	Appréciation	Dépréciation
1. Ces vêtements sont très jolis.		
2. J'admire beaucoup ce style.		
3. Je trouve ce costume très horrible.		
4. La jupe unie, c'est original !		
5. Le tee-shirt, c'est nul !		
6. Les pulls ne me vont pas bien.		
7. J'aime bien ce modèle.		
8. Je change ce modèle, il est très court.		

2 Complète les points avec (très) ou (beaucoup) :

1. Elle aime ..... aller en France.
2. Je trouve la veste ..... nulle.
3. Cette jupe est ..... courte.
4. La robe me plaît ..... .
5. Je suis fatigué, je marche ..... .
6. Le tee-shirt est ..... démodé.
7. J'aime ..... ton look.
8. C'est une robe ..... chic.
9. J'aime ..... ces leggings, elles me vont ..... bien.
10. Paul a de ..... bonnes baskets, il peut courir ..... vite.
11. Isabelle est ..... élégante, elle s'habille ..... bien.
12. Je n'aime pas ..... son look, ses vêtements sont ..... moches.

3 Choisis la réponse correcte :

1. Ce blouson est ..... original.
   (a) beaucoup (b) bonne (c) très (d) beaucoup de
2. Ce modèle me plaît ..... .
   (a) très (b) beaucoup (c) bon (d) beaucoup de
3. Qu'est-ce que vous pensez ..... ce style ?
   (a) de (b) en (c) sur (d) dans
4. Quel est ton avis ..... ce modèle ?
   (a) de (b) à (c) dans (d) sur
5. Cette tenue, qu'est-ce que tu ..... penses ?
   (a) en (b) les (c) sur (d) sur
6. ..... est ton opinion sur ma tenue ?
   (a) Quel (b) Quels (c) Quelle (d) Quelles
7. Tes vêtements sont très ..... .
   (a) jolis (b) jolies (c) joli (d) jolie
8. Ça me ..... très bien.
   (a) vas (b) va (c) vont (d) vais
9. Les chaussures de sport sont ..... .
   (a) nul (b) nulle (c) nuls (d) nulles
10. Les chaussures de sport, c'est ..... .
    (a) nul (b) nulle (c) nuls (d) nulles
11. ..... tu penses de ce modèle ?
    (a) Comment (b) Qu'est-ce que (c) En quoi (d) Quel
12. ..... tu trouves ma tenue ?
    (a) Comment (b) Qu'est-ce que (c) En quoi (d) Quel
13. ..... est ton avis sur ce vêtement ?
    (a) Quel (b) Quels (c) Quelle (d) Quelles

5 L'interrogation الاستفهام

1 Comment ... ?

(كيف ؟) : للسؤال عن الوصف أو الرأي في شئ ما.

Ex. Le pull est original.
Comment tu trouves le pull ?

2 En quoi ... ?

(من أي شئ ؟) : للسؤال عن المادة الخام.

Ex. En quoi est la robe ?
La robe est en soie.

- يُمكن أيضاً أن نسأل عن المادة الخام بـ (**En quelle matière ... ?**).

En quelle matière est la robe ?

3 Quel – Quelle – Quels – Quelles ...?

(أي /ما ؟) : للاستفسار عن نوعية الشئ.

- **Quel** + اسم مفرد مذكر ... ?	: Quel look tu préfères ?
- **Quelle** + اسم مفرد مؤنث ... ?	: Quelle taille tu fais ?
- **Quels** + اسم جمع مذكر ... ?	: Quels vêtements tu portes ?
- **Quelles** + اسم جمع مؤنث ... ?	: Quelles chaussettes tu choisis ?

Exercices

- Choisis le mot interrogatif correcte :

1. – ..... est la veste ? – En coton.
   (a) Combien (b) En quoi (c) Qu'est-ce que (d) En quelle
2. ..... matière est la veste ? – En coton.
   (a) Comment (b) En quoi (c) Qu'est-ce que (d) En quelle
3. ..... tu penses de ce vêtement ?
   (a) Comment (b) Qu'est-ce que (c) Quoi (d) Quel
4. Tu penses ..... de ce vêtement ?
   (a) comment (b) que (c) quoi (d) quel
5. – ..... tu trouves cet anorak ? – Très original.
   (a) Quel (b) Que (c) Comment (d) En quoi
6. ..... taille vous faites ?
   (a) Quel (b) Quelle (c) Quels (d) Quelles
7. ..... modèles tu choisis ?
   (a) Quel (b) Quelle (c) Quels (d) Quelles
8. ..... anorak tu choisis ?
   (a) Quel (b) Quelle (c) Quels (d) Quelles
9. ..... leggings tu portes ?
   (a) Quel (b) Quelle (c) Quels (d) Quelles
10. – ..... est ta robe ? – Elle est à fleurs.
    (a) Combien (b) Comment (c) Quelle (d) Qu'est-ce que

III Situations

ردود متنوعة للموقف الواحد

1. Tu demandes à ton ami son avis sur un pull, qu'est-ce que tu dis ?

- ☑ Quel est ton avis sur ce pull ?
- ☑ Quelle est ton opinion sur ce pull ?
- ☑ Qu'est-ce que tu penses de ce pull ?
- ☑ Ce pull, qu'est-ce que tu en penses ?
- ☑ Comment tu trouves ce pull ?

2. Tu admires un pull, qu'est-ce que tu dis ?

- ☑ Je trouve ce pull très original.
- ☑ J'aime beaucoup ce pull.
- ☑ Le pull, c'est très sympa !

3. Tu exprimes ta dépréciation sur un vêtement, qu'est-ce que tu dis ?

- ☑ Je n'aime pas ça.
- ☑ C'est moche !
- ☑ Ce n'est pas original !

4. Tu demandes à ton ami sa taille, qu'est-ce que tu dis ?

- ☑ Quelle taille tu fais ?
- ☑ Quelle est ta taille ?

5. Tu demandes à ton ami la matière d'un vêtement, qu'est-ce que tu dis ?

- ☑ Quelle est la matière de ce pull ?
- ☑ En quelle matière est ce pull ?
- ☑ En quoi est ce pull ?

6. Tu demandes à ton ami le prix d'un vêtement, qu'est-ce que tu dis ?

- ☑ Quel est le prix de ce vêtement ?
- ☑ Combien coûte ce vêtement ?
- ☑ C'est combien ?

7. Tu demandes à un ami son look préféré, qu'est-ce que tu dis ?

- ☑ Quel look tu préfères ?
- ☑ Quel est ton look préféré ?
- ☑ Quelle tenue tu préfères ?

8. Tu décris la tenue de ton ami, qu'est-ce que tu dis ?

- ☑ Il porte une chemise bleue.
- ☑ Il porte un pantalon en jean.
- ☑ Il porte des chaussures de sport.

IV Produire

A Les Mails

nouveau message

1 Salut !
Quels vêtements tu aimes porter ? En quoi sont ces vêtements ? Quelle couleur préfères-tu ?
Au revoir !

Salut !
J'aime porter un jean et un tee-shirt. Les vêtements sont en coton. Je préfère le bleu.
Au revoir !

nouveau message

2 Salut !
Quand tu fais les boutiques ? Avec qui ? Qu'est-ce que tu achètes ?
Au revoir !

Salut !
Je fais les boutiques le week-end. Je fais les boutiques avec mes amis. J'achète des chemises et des pantalons.
Au revoir !

nouveau message

3 Salut !
Quelle tenue ton copain porte à la fête ? En quoi est la tenue ? Comment tu trouves cette tenue ?
Au revoir !

Salut !
Il porte un tee-shirt bleu et un jean noir. La tenue est en coton. Elle est élégante.
Au revoir !

B Les Sujets

1. **Décris ton look préféré en été et en hiver !**

(tenue – matières)

En hiver, quand il fait froid, je porte des vêtements en laine. Je mets un manteau ou un pull. Je mets aussi un anorak. En été, quand il fait chaud, je porte des vêtements en coton. Je mets des tee-shirts et des jeans. Je mets aussi une casquette.

2. **Décris les vêtements de ton ami français !**

(couleurs – matières)

Jean s'habille à la mode. Il porte un pantalon et un tee-shirt. Le pantalon est bleu-gris, il est en jean. Le tee-shirt est blanc à pois, il est en coton. Sa taille est 3.

V EXERCICES VARIÉS

A compréhension

1 A Lis le document puis réponds à la question suivante :

Quelle tenue préférez-vous ?

Une lycéenne pose cette question à ses amis du lycée sur le forum du lycée de la Fontaine, à Strasbourg, et voici les réponses de trois élèves :

J'adore la mode. J'achète des magazines de mode pour suivre les nouvelles lignes de mode. À la sortie avec mes amis, je porte un tee-shirt un peu serré et court et un jean. Je préfère mettre des baskets de sport. Je ne préfère pas les robes de soirée.

Je préfère les vêtements classiques : jupes, robes, tailleurs et blouses. Je n'aime pas les vêtements *casual* : jeans, blousons, tee-shirts. J'achète des vêtements à bas prix. Les vêtements de marque sont chers.

J'adore les vêtements simples à porter : des tee-shirts, des pantacourts en jean et des chaussures de sport. Quand je vais à une fête, je suis obligé de mettre un costume et une cravate. À la plage, je porte un maillot de bain, une casquette et des lunettes.

- Choisis la réponse correcte :

1. C'est une enquête sur .....

ⓐ la tenue préférée.
ⓑ les goûts scolaires.
ⓒ le sport préféré.
ⓓ les lieux de vacances.

2. Pierre porte un costume .....

ⓐ à la plage.
ⓑ au lycée.
ⓒ à la fête.
ⓓ au parc.

3. Zoé préfère .....

ⓐ les costumes.
ⓑ les tee-shirts.
ⓒ les robes.
ⓓ les chaussures de sport.

4. Quand Vincent va à une fête, il porte .....

ⓐ un jean et un tee-shirt.
ⓑ une casquette.
ⓒ un maillot de bain.
ⓓ un costume.

B Lis le document puis réponds à la question suivante :

nouveau message

Salut Farida !

Samedi le 20 mai, c'est l'anniversaire de Victoire. Elle va faire une fête chez elle. La fête commence à 20 heures. À cette occasion, je cherche une robe de soirée dans l'armoire. Mais la robe est trop serrée. Ma mère me propose de faire les boutiques pour acheter deux vêtements. Dans la boutique, j'admire un tee-shirt vert et un jean gris. Ma mère n'est pas d'accord parce que le tee-shirt est court. Alors, je change la taille, je choisis une taille 3. Et toi, quelle tenue tu vas porter à la fête ?

Suzanne !

- Choisis la réponse correcte :

5. La fête commence .....

(a) le soir. (c) à minuit.
(b) l'après-midi. (d) à midi.

6. La mère propose à Suzanne d'acheter .....

(a) une robe de soirée. (c) une jupe.
(b) un jean et un tee-shirt. (d) une blouse.

7. C'est l'anniversaire .....

(a) de Suzanne. (c) de Farida.
(b) de la mère de Suzanne. (d) de Victoire.

8. Julie va acheter ..... de vêtements.

(a) une pièce (c) deux pièces
(b) trois pièces (d) quatre pièces

2 A Lis le document puis réponds à la question suivante :

En France, les ados sont fans de mode. Les jeunes garçons de 10 à 15 ans aiment porter des jeans et des tee-shirts toute la journée, c'est facile à porter ! Les jeunes filles portent des tailleurs en coton léger. La plupart des jeunes achètent des magazines de mode pour connaître tout nouveau à la mode. Les jeunes sportifs portent des baskets et des survêtements. En hiver, ils portent des manteaux quand ils sortent parce qu'il fait trop froid dans la soirée... Les adultes participent à des défilés de mode chaque saison.

- Choisis la réponse correcte :

1. C'est un reportage sur .....

(a) la tenue préférée. (c) le sport préféré.
(b) l'étude en France. (d) un pays européen.

2. Le survêtement, c'est le look préféré .....

(a) des jeunes garçons. (c) des adultes.
(b) des jeunes filles. (d) des jeunes sportifs.

3. **En hiver, les jeunes portent .....**
   - (a) des manteaux.
   - (b) des tailleurs.
   - (c) des survêtements.
   - (d) des tee-shirts.

4. **Les jeunes garçons cherchent des vêtements .....**
   - (a) trop cher.
   - (b) de marque.
   - (c) simples à porter.
   - (d) moins cher.

B Lis le document puis réponds à la question suivante :

Dans la chambre de Marion

Vincent : Marion, qu'est-ce que tu fais ? Tu ranges l'armoire ?
Marion : Non, je cherche mon tee-shirt vert et mes leggings noires.
Vincent : Tu vas à un concert ou quoi ?
Marion : Oui, je vais à l'anniversaire de Suzanne, ma copine de classe.
Vincent : Je te conseille de porter ta robe noire, c'est chouette !
Marion : Mais elle est serrée. Je cherche des vêtements simples à porter.
Vincent : Au fait, tu es un peu grosse, tu dois suivre un régime.

- Choisis la réponse correcte :

5. **Marion cherche .....**
   - (a) une robe.
   - (b) un tee-shirt.
   - (c) une jupe.
   - (d) un tailleur.

6. **Pour Marion, la robe est .....**
   - (a) facile à porter.
   - (b) courte.
   - (c) large.
   - (d) serrée.

7. **..... célèbre son anniversaire.**
   - (a) Marion
   - (b) La mère de Suzanne
   - (c) Suzanne
   - (d) Robert

8. **Les leggings sont .....**
   - (a) noires.
   - (b) vertes.
   - (c) bleues.
   - (d) grises

3 Lis le document puis réponds aux questions : (خاص بطلاب الأزهر الشريف)

Dans une boutique...

La vendeuse : Bonsoir mademoiselle, qu'est-ce que vous cherchez ?
La cliente : Je cherche une robe de soirée.
La vendeuse : Vous faites quelle taille ?
La cliente : Je fais du 32. Je peux voir votre catalogue de mode ?
La vendeuse : Voilà notre catalogue pour la mode 2023.
La cliente : Alors, je choisis ce modèle noir à pois blancs.
La vendeuse : Vous avez un bon goût. Ça fait 250 euros.
La cliente : Où je peux l'essayer ?
La vendeuse : Ici, dans la cabine, à votre gauche.

A Choisis la réponse correcte :

1. **On écoute le dialogue dans .....**
   (a) un club. (b) une école. (c) un magasin de vêtements.
2. **La robe est .....**
   (a) noire. (b) à pois noirs. (c) blanche.
3. **La cliente cherche .....**
   (a) un accessoire. (b) un vêtement. (c) un catalogue de mode.

B Coche (Vrai) ou (Faux) selon le document :

4. La cliente essaye la robe à la maison. (a) Vrai (b) Faux
5. La robe coûte 250 euros. (a) Vrai (b) Faux
6. La taille de la cliente, c'est trente-deux. (a) Vrai (b) Faux

B Situations

1 Situations à deux réponses

مواقف يختار فيها الطالب إجابتين صحيتين (طلاب التابلت)

- Choisis les deux réponses correctes à chaque situation :

1. **Le vendeur s'informe sur ta taille, qu'est-ce qu'il dit ?**
   (a) Quel modèle préfères-tu ? (d) C'est combien, le pull ?
   (b) Quelle couleur choisis-tu ? (e) Ta taille, c'est quoi ?
   (c) Quelle taille fais-tu ?
2. **Tu demandes à ton ami son opinion sur ta tenue, qu'est-ce que tu dis ?**
   (a) Qu'est-ce que c'est ? (d) Comment tu t'habilles ?
   (b) Quelle est ta taille ? (e) Qu'est-ce que tu en penses ?
   (c) Comment trouves-tu ma tenue ?
3. **Tu décris à ton ami ton nouveau pantalon, qu'est-ce que tu dis ?**
   (a) Il est bleu-gris. (d) Il est large.
   (b) Elle est à rayures. (e) Je porte un pantalon.
   (c) Je fais du 34.
4. **Tu n'admires pas la tenue de ton ami, qu'est-ce que tu dis ?**
   (a) C'est beau ! (d) C'est démodé !
   (b) C'est original ! (e) C'est pas joli !
   (c) C'est chouette !
5. **Vous êtes au magasin de vêtements, qu'est-ce que tu dis au vendeur ?**
   (a) Quelle taille fais-tu ? (d) Où je peux essayer ?
   (b) Le roman, c'est combien ? (e) Quel modèle préfères-tu ?
   (c) Je cherche un pull en laine.
6. **Tu décris tes chaussettes, qu'est-ce que tu dis ?**
   (a) C'est en or. (d) C'est à 20 L.E.
   (b) Elles sont en coton. (e) Elles sont bleu-gris.
   (c) Ce sont des accessoires.

7. Tu demandes à ton ami son look préféré, qu'est-ce qu'il dit ?

ⓐ Je préfère la musique.
ⓑ Je porte des vêtements classiques.
ⓒ J'adore le basket.
ⓓ Je préfère le jeans.
ⓔ Je préfère la pluie.

8. Le vendeur te demande ta couleur préférée, qu'est-ce qu'il dit ?

ⓐ Quelle couleur préfères-tu ?
ⓑ Quelle taille fais-tu ?
ⓒ Quel modèle choisis-tu ?
ⓓ C'est combien ?
ⓔ Tu choisis quelle couleur ?

9. Ton ami porte des vêtements démodés, qu'est-ce que tu dis ?

ⓐ C'est original !
ⓑ C'est horrible !
ⓒ C'est beau !
ⓓ C'est joli !
ⓔ C'est moche !

10. Tu admires la tenue de ton ami, qu'est-ce que tu dis ?

ⓐ C'est démodé !
ⓑ C'est joli !
ⓒ C'est nul !
ⓓ C'est moche !
ⓔ C'est original !

11. Tu demandes à ton ami son look préféré, qu'est-ce que tu dis ?

ⓐ Quelle taille fais-tu ?
ⓑ Quel look ton ami préfère ?
ⓒ Quelle tenue préfères-tu ?
ⓓ Qu'est-ce que tu aimes porter ?
ⓔ Comment tu trouves mon look ?

12. Tu décris la tenue de ton ami, qu'est-ce que tu dis ?

ⓐ Il est bavard.
ⓑ Il porte un pull bleu.
ⓒ Il a les yeux noirs.
ⓓ Il est hyper sportif.
ⓔ Il porte un jean noir.

13. Tu demandes à ton ami ce qu'il met pour aller à la plage, qu'est-ce qu'il dit ?

ⓐ Un maillot de bain.
ⓑ Un costume noir.
ⓒ Des lunettes de soleil.
ⓓ Je fais de la natation.
ⓔ La plage, c'est génial !

14. Ton ami te demande ce que tu portes quand il fait froid, qu'est-ce que tu dis ?

ⓐ Un manteau.
ⓑ Un tee-shirt léger.
ⓒ Un maillot de bain.
ⓓ Une chemise à manches courtes.
ⓔ Un pull en laine.

15. Tu parles des motifs d'un vêtement, qu'est-ce que tu dis ?

ⓐ Il est noir.
ⓑ Il est large.
ⓒ Il est à rayures.
ⓓ Il est à petits pois.
ⓔ Il est à la mode.

16. Tu n'apprécies pas le modèle d'un vêtement, qu'est-ce que tu dis ?

ⓐ C'est démodé !
ⓑ C'est élégant !
ⓒ C'est super !
ⓓ C'est moche !
ⓔ C'est original !

17. Tu t'informes sur le prix d'un vêtement, qu'est-ce que tu dis ?

ⓐ C'est en quoi ?
ⓑ C'est combien ?
ⓒ C'est de quelle couleur ?
ⓓ Quel est son prix ?
ⓔ Quelle taille fais-tu ?

18. Tu demandes au vendeur la matière d'un vêtement, qu'est-ce que tu dis ?

ⓐ C'est combien ?
ⓑ Il est de quelle couleur ?
ⓒ Il est à carreaux ?
ⓓ Quelle est sa matière ?
ⓔ C'est en quoi ?

19. Tu demandes à un vendeur la matière d'un vêtement, qu'est-ce qu'il dit ?

ⓐ À manches longues.
ⓑ En coton.
ⓒ À petits carreaux.
ⓓ En laine.
ⓔ 350 euros.

20. Tu donnes une opinion positive sur une tenue, qu'est-ce que tu dis ?

ⓐ C'est moche !
ⓑ Ce n'est pas chouette !
ⓒ C'est adorable !
ⓓ C'est nul !
ⓔ C'est élégant !

2 Situations à une seule réponse

مواقف يختار فيها الطالب إجابة واحدة فقط (طلاب المنازل)

- Choisis la réponse correcte à chaque situation :

1. Tu t'informes sur la matière d'un vêtement, qu'est-ce que tu dis ?

ⓐ C'est combien ?
ⓑ C'est quelle taille ?
ⓒ C'est en quoi ?
ⓓ C'est à qui ?

2. Tu demandes à ton ami son look préféré, qu'est-ce qu'il dit?

ⓐ Je préfère la tenue de sport.
ⓑ Je préfère la musique.
ⓒ Je préfère les maths.
ⓓ J'adore les sports nautiques.

3. Tu demandes à ton ami la couleur d'un vêtement, qu'est-ce qu'il dit ?

ⓐ Il est à rayures.
ⓑ Il est à 140 euros.
ⓒ Il est bleu-gris.
ⓓ Il est à Julien.

4. Tu t'informes sur la taille de ton ami, qu'est-ce que tu dis ?

ⓐ Quel modèle préfères-tu ?
ⓑ Quel est le prix ?
ⓒ Quelle couleur aimes-tu ?
ⓓ Tu fais du 30 ou 32 ?

5. Tu cherches un vêtement de sport, qu'est-ce que tu dis ?

ⓐ Je vais au magasin de vêtements.
ⓑ Je vais à la boutique de souvenirs.
ⓒ Je vais à la piscine.
ⓓ Je vais au théâtre.

6. Tu indiques les motifs d'un vêtement, qu'est-ce que tu dis ?

ⓐ Il est noir.
ⓑ Il est à talons.
ⓒ Il est long.
ⓓ Il est à pois.

7. Tu apprécies une tenue, qu'est-ce que tu dis ?

ⓐ C'est joli !
ⓑ Ce n'est pas chic !
ⓒ C'est moche !
ⓓ C'est bizarre !

8. Tu n'apprécies pas la tenue de ton ami, qu'est-ce que tu dis ?
ⓐ C'est démodé ! ⓒ C'est bon !
ⓑ C'est cool ! ⓓ C'est élégant !

9. Ton ami te demande ce que tu portes pour nager, qu'est-ce que tu dis ?
ⓐ Un costume en laine. ⓒ Un maillot et des baskets.
ⓑ Un maillot de bain. ⓓ Un jean et un tee-shirt.

10. Tu demandes à ton ami son avis sur un vêtement, qu'est-ce que tu dis ?
ⓐ Qu'est-ce que tu en penses ? ⓒ C'est combien ?
ⓑ C'est en quoi ? ⓓ C'est à qui ?

11. Tu exprimes ton avis sur un vêtement, qu'est-ce que tu dis ?
ⓐ Il est en coton. ⓒ Il est à mon frère.
ⓑ C'est un joli bracelet. ⓓ Il est élégant.

12. Tu t'informes sur le prix d'un vêtement, qu'est-ce que tu dis ?
ⓐ C'est à quels motifs ? ⓒ C'est à qui ?
ⓑ C'est combien ? ⓓ C'est en quoi ?

13. Tu es dans un magasin de vêtements, qu'est-ce que tu dis au vendeur ?
ⓐ Je cherche un pull-over. ⓒ Je cherche un roman.
ⓑ J'ai besoin d'atlas. ⓓ Répétez la leçon !

14. Ton ami te demande la couleur de ta chemise, qu'est-ce qu'il dit ?
ⓐ Quelle couleur préfères-tu ? ⓒ C'est de quelle couleur ?
ⓑ Combien coûte la chemise ? ⓓ Quelle taille tu fais ?

15. Tu demandes au vendeur le prix d'une robe, qu'est-ce qu'il dit ?
ⓐ C'est en soie. ⓒ Après la réduction : 50 euros.
ⓑ Elle est bleu ciel. ⓓ Elle est à ma sœur.

3 Situations pour Al-Azhar

مواقف خاصة بطلاب الأزهر الشريف

- Choisis la réponse correcte à chaque situation :

1. Tu indiques la matière de la chemise, tu dis :
ⓐ Elle est bleue. ⓑ Elle est en laine. ⓒ Elle est à carreaux.

2. Tu demandes à ton amie quelle tenue elle porte au lycée, elle dit :
ⓐ Un uniforme scolaire. ⓑ Une robe de soirée. ⓒ Un maillot de bain.

3. Ton ami porte des vêtements démodés, tu dis :
ⓐ C'est bien ! ⓑ C'est bon ! ⓒ C'est horrible !

4. Tu indiques les motifs d'un vêtement, tu dis :
ⓐ Il est à carreaux. ⓑ Il est original. ⓒ Il est noir.

5. Ton ami admire ta tenue, il dit :
ⓐ C'est bizarre ! ⓑ C'est démodé ! ⓒ C'est chouette !

6. Tu décris un vêtement, tu dis :
ⓐ Il est à mon frère. ⓑ Il est à pois. ⓒ Il est à 200 euros.

7. Tu n'admires pas le look de ton ami, tu dis :

ⓐ C'est démodé ! ⓑ C'est chouette ! ⓒ C'est original !

8. Tu demandes à ton ami la matière de la chemise, tu dis :

ⓐ C'est de quelle matière ? ⓑ Quel modèle préfères-tu ?
ⓒ C'est à quel prix ?

9. Tu demandes à ton ami son opinion sur un vêtement, tu dis :

ⓐ C'est combien ? ⓑ Qu'est-ce que tu en penses ?
ⓒ Tu fais quelle taille ?

10. Tu demandes à ton ami ce qu'il porte quand il fait froid, il dit :

ⓐ Un maillot de bain. ⓑ Un manteau ou un pull en laine.
ⓒ Un vêtement léger.

C Grammaire

1 Complète les points par : (très ou beaucoup)

1. Il aime ..... cette couleur.
2. Je m'habille ..... bien.
3. Je trouve ce sweat ..... joli.
4. Mon père travaille ..... au bureau.
5. Ce blouson est ..... original.
6. Il pleut ..... à Nice.
7. Le Luxembourg est un pays ..... petit.
8. Jean a 100 livres, il aime ..... la lecture.

2 Choisis la réponse correcte :

1. ..... hiver, je vais faire du ski.
   ⓐ Ce ⓑ Cet ⓒ Cette ⓓ Ces
2. ..... vêtement est de bonne qualité.
   ⓐ Ce ⓑ Cet ⓒ Cette ⓓ Ces
3. ..... manteau est en cuir.
   ⓐ Ce ⓑ Cet ⓒ Cette ⓓ Ces
4. ..... anorak coûte 235 euros.
   ⓐ Ce ⓑ Cet ⓒ Cette ⓓ Ces
5. ..... élève est intelligente.
   ⓐ Ce ⓑ Cet ⓒ Cette ⓓ Ces
6. Je choisis ..... couleur.
   ⓐ ce ⓑ cet ⓒ cette ⓓ ces
7. Elle va porter ..... leggings.
   ⓐ ce ⓑ cet ⓒ cette ⓓ ces
8. C'est quoi ..... désordre ?
   ⓐ ce ⓑ cet ⓒ cette ⓓ ces

3 Choisis la réponse correcte :

1. Je vais acheter ..... modèle.
   (a) ce (b) cet (c) cette (d) ces
2. Les leggings sont ..... .
   (a) serré (b) serrée (c) serrés (d) serrées
3. Mes amis portent des chemises ..... .
   (a) blanc (b) blanche (c) blanches (d) blancs
4. Sarah porte une robe ..... fleurs.
   (a) à (b) aux (c) dans (d) en
5. Sarah porte une robe ..... soie.
   (a) à (b) aux (c) dans (d) en
6. ..... est la matière de la jupe ?
   (a) En quoi (b) Qu'est-ce que (c) Combien (d) Quelle
7. J'aime ..... ce style.
   (a) trop (b) beaucoup de (c) très (d) beaucoup
8. La blouse est ..... large.
   (a) peu de (b) beaucoup de (c) très (d) beaucoup

4 Choisis la réponse correcte :

1. Je choisis ..... tenue.
   (a) ce (b) cet (c) cette (d) ces
2. Le pull est à rayures ..... .
   (a) noire (b) noires (c) noirs (d) noir
3. Je trouve ça ..... joli.
   (a) beaucoup (b) très (c) bien (d) peu de
4. ..... vêtements tu vas porter ?
   (a) Quels (b) Quelles (c) Quel (d) Quelle
5. – ..... est ce blouson ? – Très original.
   (a) En quoi (b) Quelle (c) Comment (d) Quoi
6. Les baskets sont ..... cuir.
   (a) au (b) à (c) dans (d) en
7. Ma grand-mère porte des lunettes ..... .
   (a) bleus (b) bleues (c) bleu (d) bleue
8. Sarah porte une robes ..... clair.
   (a) verts (b) vertes (c) verte (d) vert

5 Choisis la réponse correcte :

1. Je choisis ..... blouse.
   (a) ce (b) cet (c) cette (d) ces
2. Les montagnes sont en ..... .
   (a) blanc (b) blanche (c) blanches (d) blancs
3. ..... tu trouves la robe ?
   (a) En quoi (b) Comment (c) Combien de (d) Qu'est-ce que

4. Je porte un manteau ..... capuche.
   (a) aux (b) en (c) à (d) dans
5. J'aime ..... ce style.
   (a) très (b) beaucoup de (c) trop (d) bien
6. C'est ..... ce désordre ?
   (a) quel (b) que (c) quoi (d) qui
7. Sarah porte des chaussettes ..... .
   (a) bleu (b) bleu-gris (c) verts (d) noire
8. Les vêtements ..... à mon frère.
   (a) font (b) sont (c) ont (d) va

6 Choisis la réponse correcte :

1. ..... printemps, je vais aller à la campagne.
   (a) Ce (b) Ces (c) Cette (d) Cet
2. Vous ..... la taille 3 de ce modèle ?
   (a) êtes (b) allez (c) ont (d) avez
3. Les chaussures sont ..... lacets.
   (a) en (b) à (c) aux (d) dans
4. La robe est à Mona ? – Non, c'est ..... robe.
   (a) sa (b) ma (c) ton (d) son
5. Les filles portent des manteaux ..... .
   (a) noir (b) noires (c) noirs (d) noire
6. Il va acheter ..... paire de chaussures.
   (a) ce (b) ces (c) cet (d) cette
7. Il porte une chemise ..... pois.
   (a) aux (b) en (c) à (d) avec
8. Je m'habille ..... pour la fête.
   (a) bien (b) beaucoup de (c) très (d) bonne

7 Choisis la réponse correcte :

1. Je vais acheter ..... magazine.
   (a) cette (b) cet (c) ce (d) ces
2. Le chemisier est ..... soie.
   (a) du (b) au (c) à (d) en
3. Le foulard est à ..... carreaux.
   (a) petits (b) petites (c) petit (d) petite
4. Ce jean est ..... original.
   (a) très (b) bon (c) beaucoup (d) bonne
5. J'aime ..... le rouge.
   (a) très (b) beaucoup (c) un peu de (d) bon
6. Tu portes ..... tenue à la fête ?
   (a) quel (b) quelles (c) quels (d) quelle

7. Je n'aime pas les couleurs ..... .
ⓐ foncés ⓑ foncées ⓒ foncée ⓓ foncé

8. – Cette écharpe est à toi ? – Oui, c'est ..... écharpe.
ⓐ ton ⓑ mon ⓒ son ⓓ ma

8 Choisis la réponse correcte :

1. Je veux acheter ..... anorak.
ⓐ cet ⓑ cette ⓒ ces ⓓ ce

2. La jupe est ..... marine.
ⓐ bleues ⓑ bleus ⓒ bleu ⓓ bleue

3. ..... chaussures tu mets ?
ⓐ Quel ⓑ Quelle ⓒ Quels ⓓ Quelles

4. ..... est le pantalon ? – Il est élégant.
ⓐ Comment ⓑ En quoi ⓒ À qui ⓓ Quel

5. La robe est ..... .
ⓐ jolie ⓑ joli ⓒ jolies ⓓ jolis

6. La robe, c'est ..... .
ⓐ jolie ⓑ joli ⓒ jolies ⓓ jolis

7. Qu'est-ce que tu penses ..... ce modèle ?
ⓐ en ⓑ à ⓒ de ⓓ sur

8. Ce modèle, qu'est-ce que tu ..... penses ?
ⓐ sur ⓑ à ⓒ de ⓓ en

9 Choisis la réponse correcte :

1. ..... couleur ne me va pas bien.
ⓐ Ce ⓑ Cette ⓒ Cet ⓓ Ces

2. Le blouson est d'une couleur ..... .
ⓐ bleu ⓑ bleue ⓒ bleus ⓓ bleues

3. Les chemises sont ..... .
ⓐ démodés ⓑ démodé ⓒ démodée ⓓ démodées

4. Les marques, c'est ..... !
ⓐ cher ⓑ chers ⓒ chères ⓓ chère

5. ..... est ton opinion sur ma tenue ?
ⓐ Quel ⓑ Quels ⓒ Quelle ⓓ Quelles

6. Le maillot de bain est ..... satin.
ⓐ dans ⓑ en ⓒ à ⓓ aux

7. Qui ..... un costume noir ?
ⓐ mettent ⓑ mets ⓒ met ⓓ mettez

8. Marie a des blouses ..... .
ⓐ marron ⓑ noire ⓒ bleue ⓓ verts

(خاص بطلاب الأزهر الشريف)

10 Choisis la réponse correcte :

1. – La jupe est ..... ? – Elle est à pois noirs.
   (a) combien (b) comment (c) quoi
2. ..... est ton opinion sur ma tenue ?
   (a) Quelle (b) Quelles (c) Quel
3. Comment tu ..... ?
   (a) vous habillez (b) m'habille (c) t'habilles
4. Julie porte une jupe ..... .
   (a) violet (b) bleues (c) orange
5. Je suis contre ..... avis.
   (a) cet (b) cette (c) ces
6. ..... chaussettes mets-tu ?
   (a) Quels (b) Quelle (c) Quelles
7. Le vendeur n'a pas ..... taille.
   (a) ce (b) cet (c) cette
8. ..... vêtements portes-tu ?
   (a) Quel (b) Quelles (c) Quels
9. Je trouve le blouson ..... élégant.
   (a) beaucoup (b) bon (c) très
10. – Ça te va bien ? – Oui, ça ..... va.
    (a) me (b) te (c) vous
11. Je porte une chemise à manches ..... .
    (a) longue (b) longues (c) longs
12. ..... matière tu préfères de ce modèle ?
    (a) Quel (b) Quelle (c) Quelles
13. J'admire ..... look.
    (a) ce (b) cet (c) cette
14. Quelle est ..... opinion sur ce jean ?
    (a) ton (b) ta (c) tes
15. – Ce pantalon est ..... ? – En coton.
    (a) quel (b) en quoi (c) quoi
16. Les robes sont ..... .
    (a) serrées (b) serrée (c) serrés
17. Je suis pour ..... opinion.
    (a) ce (b) cet (c) cette
18. ..... chemise me va bien.
    (a) Ce (b) Cette (c) Cet
19. On ..... bien à la fête.
    (a) m'habille (b) s'habille (c) nous habillons
20. Je suis pour ..... idée.
    (a) ce (b) cet (c) cette

D Production

1 Réponds à ce mail par deux phrases complètes :

Salut !
Quels sont les motifs de ta robe ? En quoi est-elle ?
Au revoir !

2 Réponds à ce mail par deux phrases complètes :

Salut !
Comment tu trouves ma robe ? Qu'est-ce que tu portes quand tu vas au club ?
Au revoir !

3 Réponds à ce mail par deux phrases complètes :

Salut !
Quelle activité tu fais en hiver ? Quels vêtements tu portes en hiver ?
Au revoir !

4 Traite ces sujets de 15 à 20 mots à l'aide des éléments donnés :

A Décris les vêtements de ton copain de classe !

(vêtements – motifs)

B Décris ton look préféré et ce que tu aimes porter !

(vêtements – couleurs)

VI MODÈLE D'EXAMEN

I A Lis le document puis réponds à la question suivante :

nouveau message

Salut Nadine !

Je passe mon loisir à lire les magazines de mode, c'est sympa ! J'aime faire les boutiques deux fois par mois. J'aime porter des vêtements de marque quand je vais à une fête ou un concert avec les copines. Quand je vais au club du tennis, je porte un survêtement et des baskets. Quand je suis en vacances à la mer, je mets un maillot de bain, des lunettes de soleil et une casquette... Mes parents me donnent de l'argent pour acheter mes vêtements. Et toi, quel look tu préfères ?

Marie !

- Choisis la réponse correcte :

1. Marie aime lire .....

(a) des romans.
(b) sur la mode.
(c) des magazines de sport.
(d) des bandes dessinées.

2. Marie achète des vêtements ..... par mois.

(a) deux fois
(b) trois fois
(c) une fois
(d) quatre fois

3. À la fête, Marie porte .....

(a) un maillot de bain.
(b) un survêtement.
(c) des robes de marque.
(d) des lunettes de soleil.

4. Marie met des baskets .....

(a) à la maison.
(b) à la mer.
(c) à une fête.
(d) au club du tennis.

B Lis le document puis réponds à la question suivante :

"Concrete"

Le magasin de vêtements le plus célèbre dans tout le monde
vous présente des offres spéciales à l'occasion de la fête des mères
Réductions de 20% sur les tailleurs et les robes de soirée.
On vous présente une offre spéciale sur les vêtements de sport :
Achetez deux tee-shirts et obtenez le troisième gratuitement !
L'offre est valable du 15 mars au 30 juin.
Visitez notre site sur Internet : "www.concrete.com"
On ne vend pas de chaussures.
Tous nos articles sont italiens.

- **Choisis la réponse correcte :**

5. **L'offre est valable pour .....**
   - (a) deux mois.
   - (b) deux semaines.
   - (c) une semaine.
   - (d) un mois.

6. **Ce magasin est connu .....**
   - (a) en Égypte seulement.
   - (b) en Feance seulement.
   - (c) en Italie seulement.
   - (d) dans tout le monde.

7. **La réduction 20% est sur .....**
   - (a) les tailleurs.
   - (b) les chaussures.
   - (c) les tee-shirts.
   - (d) les vêtements de sport.

8. **Le magasin vend des vêtements .....**
   - (a) turcs.
   - (b) français.
   - (c) égyptiens.
   - (d) italiens.

II Choisis les deux réponses correctes à chaque situation :

9. **Tu demandes à ton ami son opinion sur un vêtement, qu'est-ce que tu dis ?**
   - (a) C'est combien ?
   - (b) Ce tee-shirt, qu'est-ce que tu en penses ?
   - (c) C'est en quoi ?
   - (d) Quel look préfères-tu ?
   - (e) Comment tu trouves ce pull ?

10. **Tu demandes à ton ami la matière de la chemise, qu'est-ce que tu dis ?**
   - (a) C'est à rayures ?
   - (b) Quel est le prix ?
   - (c) C'est en quoi ?
   - (d) Quels sont les motifs de la chemise ?
   - (e) C'est de quelle matière ?

11. **Tu indiques la tenue idéale du football, qu'est-ce que tu dis ?**
   - (a) Un maillot et un tee-shirt.
   - (b) Un maillot de bain.
   - (c) Des baskets et un survêtement.
   - (d) Un jean et une chemise.
   - (e) Un costume noir.

III Choisis la réponse correcte :

12. Elle met un sweat ..... capuche.
   - (a) à
   - (b) aux
   - (c) en
   - (d) de

13. Les leggings sont à fleurs ..... .
   ⓐ bleues
   ⓑ bleus
   ⓒ bleu
   ⓓ bleue

14. ..... anorak est à la mode.
   ⓐ Ce
   ⓑ Cet
   ⓒ Cette
   ⓓ Ces

15. C'est une jupe ..... jean.
   ⓐ à
   ⓑ au
   ⓒ en
   ⓓ du

IV 16) Réponds à ce mail par deux phrases complètes :

Salut !

Où vas-tu pour acheter les vêtements ? De quelle matière préfères-tu les vêtements ?

Au revoir !

17) Traite ce sujet de 15 à 20 mots à l'aide des mots donnés :

- Tu exprimes ton opinion sur les vêtements dans une boutique.

(à la mode – élégant)

Leçon 2

PARLER DE QUELQU'UN/QUELQUE CHOSE SANS DIRE SON NOM

Les objectifs de la leçon

1. Les accessoires et les chaussures
2. Les verbes : essayer, acheter, mettre
3. Les pronoms personnels COD.

١. الاكسسوارات والأحذية.
٢. الأفعال : (يقيس / يشتري / يرتدي)
٣. الضمائر الشخصية التى تحل محل مفعول به مباشر.

I Mini-dico

Noms masculins

un accessoire	أكسسوار	un sac à main	حقيبة يد
un collier	عقد	un chapeau	قبعة
un défilé	عرض أزياء	un cou	رقبة
un bracelet	سوار (إسورة)	l'argent de poche	مصروف الجيب
un mouchoir	منديل	le soleil	الشمس
un bonnet	طاقية	le poignet	معصم اليد
un foulard	وشاح (منديل الرقبة)	des gants	قفازات (جوانتي)
un modèle	نموذج / موديل	des lacets	رباط حذاء

Noms féminins

une ceinture	حزام	des ballerines	حذاء خفيف (باليه)
une sacoche	حقيبة كتف بحزام	des baskets	حذاء رياضي
une casquette	كسكيت (كاب)	des bottes	حذاء (بوت طويل)
une montre	ساعة يد	des bottines	حذاء (بوت قصير)
une écharpe	إيشارب	des lunettes de soleil	نظارة شمس
une bague	خاتم	des lunettes de vue	نظارة نظر
des sandales	صندل	des boucles d'oreilles	حلق

Verbes

acheter	يشتري	changer	يبدل
essayer	يقيس	apprécier	يستحسن / يقدر
penser	يعتقد	organiser	ينظم
attendre	ينتظر	plaîre	يعجب / يناسب
prendre	يأخذ	assister à	يحضر
protéger	يحمي	admirer	يعجب بـ

Adjectifs, adverbes, prépositions et expressions

énorme	هائل / ضخم	une paire de	زوج من
chouette	رائع	à talons	بكعب
vite	بسرعة	à lacets	برباط
maintenant	الآن	quelque chose	شيء ما
tout de suite	في الحال	quelqu'un	شخص ما
autour de	حول	même	نفس / ذات

II Observer

1 Les chaussures et les accessoires الأحذية والأكسسوارات

• نتحدث في هذا الدرس عما يرتديه الشخص من أحذية وأكسسوارات.

A Les chaussures الأحذية

des chaussures à lacets

des chaussures à talons

des baskets

des sandales

des bottes

des bottines

des ballerines

des sabots

• وصف شكل الحذاء يُسبق بحرف الجر (à).

(des chaussures à talons حذاء يكعب - des chaussures à lacets حذاء برباط)

Ex. Je porte des chaussures à lacets.

B Les accessoires الأكسسوارات

des boucles d'oreilles

des lunettes de soleil

des gants

une bague

une sacoche

une ceinture

une casquette

une écharpe

une montre

un chapeau

un bonnet

un foulard

un sac à main

un bracelet

un collier

• تُسبق المواد الخام المصنوع منها الأحذية والأكسسوارات بحرف الجر (en).

en or من الذهب | en argent من الفضة | en cuir من الجلد | en plastique من البلاستيك

Ex. Le bracelet est en or.
La bague est en argent.

• **Les accessoires et les parties du corps** الأكسسوارات وأجزاء الجسم

• كل قطعة أكسسوار مرتبطة بجزء محدد من الجسم.

1. On met les lunettes de soleil pour protéger les yeux.
2. On met les boucles d'oreilles aux oreilles.
3. On met la casquette ou le bonnet sur la tête.
4. On met la bague au doigt.
5. On met le bracelet ou la montre autour du poignet.
6. On met les gants à la main.
7. On met le collier autour du cou.
8. On met l'écharpe sur l'épaule.
9. On met le foulard autour du cou.

Exercices

1 Associe et complète les points par les noms d'accessoires :

1. On met ..... sur la tête. - les lunettes de soleil
2. On met ..... pour protéger les yeux. - le chapeau
3. On met ..... à la main. - la bague
4. On met ..... autour du cou. - le foulard
5. On fixe ..... aux oreilles. - les gants
6. On met ..... sur l'épaule. - le collier
7. On met ..... autour du poignet. - les boucles d'oreilles
8. On met ..... au doigt. - le bracelet

2 Range les noms selon le tableau suivant :

(une robe – des baskets – une bague – un collier – des sandales – un pull – une montre – un jean – des bottes – des boucles d'oreilles – des ballerines – un blouson)

Accessoires	Chaussures	Vêtements

2 Les verbes

v. acheter يشتري

j'achète	nous achetons
tu achètes	vous achetez
il, elle, on achète	ils, elles achètent

لاحظ !

- يتم تحويل (e) قبل (t) إلى (è) مع كل الضمائر ما عدا مع (nous / vous).

v. mettre يضع / يرتدي

je mets	nous mettons
tu mets	vous mettez
il, elle, on met	ils, elles mettent

لاحظ !

- نحذف (t) مع ضمائر المفرد ولا نضيف للفعل النهاية (t) مع (il / elle).

v. essayer يقيس

j'essaie (essaye)	nous essayons
tu essaies (essayes)	vous essayez
il essaie (essaye)	ils essaient (essayent)

لاحظ !

- الأفعال المنتهية بـ (ayer) يتم تحويل (y) إلى (i) مع كل الضمائر ما عدا (nous / vous) أو تبقى كما هي.

Exercices

- Choisis la réponse correcte :

1. Ali et toi ..... des chapeaux.
   (a) mettez (b) mettent (c) mets (d) mettons
2. Tu ..... des leggings ?
   (a) achète (b) achètes (c) achètent (d) achetons
3. Tu n'..... pas les baskets ?
   (a) essaye (b) essayez (c) essayes (d) essayent
4. Ali et Sami ..... des anoraks.
   (a) essayez (b) essayons (c) essayent (d) essayez
5. Julie et moi ..... des fleurs.
   (a) achetons (b) achetez (c) achètent (d) achètes
6. Qui ..... un maillot noir ?
   (a) met (b) mets (c) mettent (d) mettez
7. Les filles ..... les robes de soirée.
   (a) essayez (b) essaient (c) essaie (d) essaies
8. À la boutique, on ..... des vêtements.
   (a) achetons (b) achètes (c) achète (d) achetez
9. Tout le monde ..... des tenues de sport.
   (a) mets (b) mettent (c) mettez (d) met
10. Le groupe d'amis ..... des maillots de bain.
    (a) mets (b) mettent (c) met (d) mettez

3 Les pronoms personnels COD ضمائر شخصية تحل محل مفعول به مباشر

• يُستخدم الضمير الشخصي لتفادي تكرار اسم شخص أو شئ نتحدث عنه أكثر من مرة ويوضع في الجملة قبل الفعل الأساسي.

A le (l') للمفرد المذكر / la (l') للمفرد المؤنث / les للجمع بنوعيه

• هذه الضمائر تحل محل مفعول به مباشر (غير مسبوق بحرف جر) مسبوق بأداة معرفة, بصفة إشارة أو بصفة ملكية.

Ex. Tu mets ce bonnet ?
Oui, je le mets.

Ex. Tu portes les leggings ?
Oui, je les porte.

Ex. Tu portes ta robe de soirée ?
Oui, je la porte.

• هذه الضمائر تحل محل مفعول به مباشر اسم علم (شخص / مدينة / دولة).

Ex. Tu vois Mona ?
Oui, je la vois.

• إذا بدأ الفعل بحرف متحرك أو (h) الصامتة تتحول الضمائر (le / la) إلى (l').

Ex. Tu achètes la bague ?
Oui, je l'achète.

Ex. Il essaie le blouson ?
Oui, il l'essaie.

مكان الضمير بالنسبة للجملة :

١. قبل الفعل الواحد في حالة المضارع.

Ex. Elle met la bague ? – Oui, elle la met.

٢. بعد الفعل في حالة الأمر المثبت.

Ex. Mets ce foulard ! ⟶ Mets-le !

٣. قبل المصدر في حالة المستقبل القريب أو إذا كان في الجملة فعلين متتالين.

Ex. Tu vas porter le pull ?
Oui, je vais le porter.

Ex. Tu aimes acheter les bagues ?
Oui, j'aime les acheter.

Exercices

- Complète les points par "le – la – l' – les" :

1. – Elle va porter ce foulard ? – Oui, elle va ..... porter.
2. – Vous attendez Mona ? – Oui, je ..... attends.
3. Mes gants, je ne ..... mets pas.
4. Mes lunettes de soleil, je ..... mets quand je sors.
5. Ta guitare, tu vas ..... apporter à la fête ?
6. Les baskets en cuir, je vais ..... acheter.
7. Le sac à dos, je ..... admire.
8. La bague en or, il ..... achète à Julie.
9. La robe bleue, elle ..... met à la fête.
10. Les boucles d'oreilles sont jolies, je vais ..... acheter.
11. Ton pantalon gris, tu ..... portes ?
12. – Tu mets cet anorak ? – Oui, je ..... mets.
13. – Vous mettez les lunettes de soleil ? – Oui, nous ..... mettons.

B me / te / nous / vous ضمائر المتكلم والمخاطب (للأشخاص فقط)

• Le pull me plaît. (يعجبني)	يعود على المفعول المفرد المتكلم المباشر ويساويه المقطع (...ني).	me
• Le pull te plaît. (يعجبك)	يعود على المفعول المفرد المخاطب المباشر ويساويه المقطع (...ك).	te
• Le pull nous plaît. (يعجبنا)	يعود على المفعول الجمع المتكلم المباشر ويساويه المقطع (...نا).	nous
• Le pull vous plaît. (يعجبكم)	يعود على المفعول الجمع المخاطب المباشر ويساويه المقطع (...كم).	vous

Ex. Tu me vois ?
Oui, je te vois.

Ex. Tu nous écoutes ?
Oui, je vous écoute.

انتبه !

1. عند الحديث بأسلوب مُتأدب, نستخدم ضمير المُخاطب **(vous)**.

Ex. Madame, je vous invite à la fête.

٢. يُحول الضمير **(me)** إلى **(moi)** في صيغة الأمر المثبت ويُوضع بعد الفعل.

Ex. Tu prépare une fête, invite-moi !

Exercices

1 Complète les points par "me – m' – moi – te – t' – nous – vous" :

1. Madame, je ..... écoute bien.
2. Mes copains, je ..... vois très bien.
3. Mona, je ..... invite à la fête.
4. Monsieur, je ..... respecte.
5. Tu ..... attends à la gare ? – Oui, je t'attends.
6. – Tu ..... invites à la fête ? – Oui, je vous invite.
7. – Tu ..... vois bien ? – Oui, je te vois bien.
8. – Tu peux ..... aider ? – Ok, je peux t'aider.
9. – Tu vas me punir ? – Oui, je vais ..... punir.
10. Attends-..... à ta fête !

2 Choisis le pronom personnel convenable :

1. La veste, je vais ..... mettre à la fête. (l' – le – les – la)
2. Apporte-moi la chemise, je vais ..... mettre. (l' – le – les – la)
3. Les gants, pourquoi tu ne ..... achètes pas ? (le – la – les – l')
4. L'écharpe bleue, je ..... aime beaucoup. (l' – la – le – les)
5. Elle dit la vérité mais je ne ..... crois pas. (la – le – les – l')
6. Les casquettes, ils ..... mettent à la plage. (le – la – les – l')
7. Sa nouvelle robe, elle ..... achète pour la fête. (le – l' – la – les)
8. – La robe te plaît ? – Oui, elle ..... plaît. (te – me – nous – vous)
9. – Il vous attend ? – Oui, il ..... attend. (t' – nous – vous – me)
10. Tu ne ..... écoutes pas bien ? (moi – t' – m' – me)

III Situations

ردود متنوعة للموقف الواحد

1. Tu demandes à ton ami son accessoire préféré, qu'est-ce que tu dis ?

- ☑ Quel accessoire préfères-tu ?
- ☑ Quel est ton accessoire préféré ?
- ☑ Qu'est-ce que tu aimes comme accessoire ?

2. Tu demandes à ton ami son accessoire préféré, qu'est-ce qu'il dit ?

- ☑ Je préfère les colliers en or.
- ☑ J'aime les bracelets en argent.
- ☑ J'adore les boucles d'oreilles.

3. Tu demandes à ton ami son opinion sur un accessoire, qu'est-ce que tu dis ?

- ☑ Comment tu trouves le bracelet ?
- ☑ Qu'est-ce que tu penses de la bague ?
- ☑ Quel est ton avis sur la montre ?

4. Tu demandes à ton ami son opinion sur ton accessoire, qu'est-ce qu'il dit ?

- ☑ C'est très joli !
- ☑ C'est trop chic !
- ☑ C'est à la mode.

5. Tu demandes à ton ami ses accessoires à la fête, qu'est-ce qu'il dit ?

- ☑ Je mets une montre.
- ☑ Je mets un bracelet en argent.
- ☑ Je mets des lunettes de soleil.

6. Tu demandes à ton ami quel accessoire on met à la tête, qu'est-ce qu'il dit ?

- ☑ On met une casquette.
- ☑ On met un chapeau.
- ☑ On met un bonnet.

7. Tu demandes à un ami quel accessoire on met autour du poignet, qu'est-ce qu'il dit ?

- ☑ On met une montre.
- ☑ On met un bracelet.

8. Tu demandes à ton ami pourquoi il met des lunettes de vue, qu'est-ce qu'il dit ?

- ☑ Pour lire un livre.
- ☑ Pour regarder la télévision.
- ☑ Pour bien voir.

IV Produire

A Les Mails

nouveau message

Salut !

1 Quelle tenue tu portes à la fête ? Quels accessoires tu mets à la fête ? En quelle matière sont ces accessoires ?

Au revoir !

Salut !

Je porte un jean noir et un tee-shirt à carreaux. Je mets une bague et un bracelet. Ils sont en argent.

Au revoir !

nouveau message

Salut !

2 À quelle heure commence la fête ? Quel cadeau tu apportes à ton ami ? Comment tu trouves la tenue de ton ami ?

Au revoir !

Salut !

La fête commence à 21 heures. J'apporte une montre à mon ami. Sa tenue est jolie.

Au revoir !

nouveau message

Salut !

3 En quelle matière est la bague ? C'est combien ? Où mets-tu la bague ?

Au revoir !

Salut !

La bague est en argent. C'est à 50 euros. Je mets la bague au doigt.

Au revoir !

B Les Sujets

1. Ta copine va à une fête d'anniversaire. Décris sa tenue !

(vêtements – accessoires)

Ma copine va à une fête d'anniveraire. Sa tenue est à la mode. Elle porte une robe de soirée. La robe est noire et à fleurs. Elle est en coton. Elle met un collier en or et un bracelet en argent. Ses chaussures sont noires et à talons.

2. Décris ton uniforme scolaire !

(vêtements – accessoires)

Au lycée, je porte un uniforme. Je porte un pantalon noir et un tee-shirt. Le pantalon est en jean. Le tee-shirt est bleu et en coton. Je mets une casquette rouge. Je mets des baskets noires à lacets.

V EXERCICES VARIÉS

A compréhension

1 A Lis le document puis réponds à la question suivante :

nouveau message

Salut Darine !

Demain, je vais aller à une fête de mariage avec Léa, ma copine de classe. Je vais mettre un jean, un blouson et des baskets, j'adore les vêtements casual. Pour les accessoires, je mets un bracelet et une casquette parce que le concert est à midi, en plain air. Léa va porter un anorak en coton et un pantacourt en jean. Elle va mettre des boucles d'oreilles et des sandales. Dans la soirée, ma sœur Marie va assister à l'anniversaire de Brigitte, sa copine du judo. Elle va mettre une robe de soirée, un collier et des chaussures à talons.

Victoire !

- Choisis la réponse correcte :

1. **Dans la soirée, Brigitte va mettre .....**
   - (a) des sandales.
   - (b) des chaussures à talons.
   - (c) des chaussures de sport.
   - (d) des sabots.
2. **Léa et Victoire sont .....**
   - (a) des cousines.
   - (b) des copines du judo.
   - (c) des amies du lycée.
   - (d) des sœurs.
3. **Comme accessoires, Victoire préfère .....**
   - (a) les colliers.
   - (b) les boucles d'oreilles.
   - (c) les bagues.
   - (d) les bracelets.
4. **Dans la soirée, Brigitte va célébrer .....**
   - (a) son anniversaire.
   - (b) son succès.
   - (c) son mariage.
   - (d) le nouvel an.

B Lis le document puis réponds à la question suivante :

Dans le salon !

Martine : Bonjour maman, vous faites les boutiques avec moi ce soir ?
La mère : Pourquoi ce soir ?
Martine : Demain, c'est l'anniversaire de Zoé et je veux acheter un cadeau pour elle.
La mère : Elle fait du sport ?
Martine : Oui, elle joue au tennis et au volley.
La mère : Alors, tu peux lui acheter des baskets.
Martine : Mais elle a beaucoup de baskets, je vais lui acheter un accessoire.
La mère : Un collier, peut-être ?
Martine : Elle aime beaucoup les bagues en argent.

- Choisis la réponse correcte :

5. On écoute le dialogue .....

ⓐ à la maison. ⓒ chez Zoé.
ⓑ à la boutique. ⓓ dans la chambre de Martine.

6. La mère propose à Martine d'acheter .....

ⓐ un vêtement. ⓒ une bague en argent.
ⓑ un bracelet. ⓓ des baskets.

7. Zoé pratique .....

ⓐ un seul sport. ⓒ trois sports.
ⓑ deux sports. ⓓ quatre sports.

8. Martine va faire les boutiques .....

ⓐ le matin. ⓒ ce soir.
ⓑ demain soir. ⓓ après demain.

2 A Lis le document puis réponds à la question suivante :

Salut ma copine !

La semaine prochaine, c'est l'anniversaire de Brigitte, notre camarade de classe. Donc, je vais faire les magasins mercredi après-midi à cette occasion. Je vais lui acheter un cadeau. Je sais qu'elle adore la mode. Je peux lui acheter une robe de soirée. Elle adore les petits motifs et les couleurs foncées. Mais je ne sais pas quelle couleur elle préfère. Tu peux lui demander sa couleur préférée ? J'attends ta réponse.

Zoé !

- Choisis la réponse correcte :

1. Zoé va acheter ..... à Brigitte.

ⓐ un vêtement ⓒ un accessoire
ⓑ des chaussures ⓓ des livres

2. Brigitte va célébrer son anniversaire .....

ⓐ ce soir. ⓒ dans un mois.
ⓑ dans une semaine. ⓓ mercredi après-midi.

3. Brigitte préfère .....

ⓐ les couleurs claires. ⓒ la couleur bleue.
ⓑ les couleurs mélangées. ⓓ les couleurs foncées.

4. Brigitte adore les robes .....

ⓐ unies. ⓒ à petits motifs.
ⓑ à carreaux noirs. ⓓ à grands pois.

B Lis le document puis réponds à la question suivante :

Quel look tu préfères ?

: J'aime bien la mode. Au lycée, je porte un jean un peu large et long avec une ceinture noire, un tee-shirt blanc serré, des sandales et une casquette ! À une fête, je porte une robe de soirée avec des chaussures à talons, un collier en or, des boucles d'oreilles et un bracelet.

: Au lycée, je porte une jupe grise et un chemisier blanc avec une casquette noire. À la sortie, je porte des vêtements simples : un jean, un tee-shirt ou un blouson. Pour les accessoires, je préfère les bagues et les montres.

- **Choisis la réponse correcte :**

5. **À la sortie, Sophie porte .....**
   - (a) une jupe grise.
   - (b) une robe.
   - (c) un survêtement.
   - (d) un jean et un tee-shirt.

6. **Pour les accessoires, Suzanne préfère .....**
   - (a) les montres.
   - (b) les colliers.
   - (c) les bagues.
   - (d) les jeans larges.

7. **Sophie aime porter des vêtements .....**
   - (a) serrés.
   - (b) de marque.
   - (c) simples.
   - (d) à la mode.

8. **Pour aller au lycée, Suzanne met .....**
   - (a) un jean large.
   - (b) une robe de soirée.
   - (c) une jupe.
   - (d) des chaussures à talons.

3 Lis le document puis répondez aux questions :

(خاص بمواصفات الأزهر الشريف)

Martine et Jean sont des jumeaux. Ils adorent les vêtements et les accessoires. Martine aime les bagues en argent et les colliers en or. Jean adore les ceintures en cuir. Martine déteste les jupes en jean, elle préfère les pantalons en coton et pour le haut, elle adore les tee-shirts en coton à pois ou à carreaux. Jean préfère les chemises à manches courtes et les pantacourts en jean. Ils portent tous les deux des chaussures en cuir à lacets pour lui et à talons pour elle.

A Choisis la réponse correcte :

1. **Martine et Jean sont .....**
   - (a) des cousins.
   - (b) frère et sœur.
   - (c) des copains.

2. **Martine préfère les bagues .....**
   - (a) en or.
   - (b) en fer.
   - (c) en argent.

3. **Jean aime mettre .....**
   - (a) des ceintures.
   - (b) des baskets.
   - (c) les tee-shirts.

B Coche (Vrai) ou (Faux) selon le document :

4. Jean aime porter des pantacourts en coton. (a) Vrai (b) Faux
5. Martine préfère les chaussures à talons. (a) Vrai (b) Faux
6. Martine aime les tee-shirts à motifs. (a) Vrai (b) Faux

B Situations

1 Situations à deux réponses

مواقف يختار فيها الطالب إجابتين صحيتين (طلاب التابلت)

- Choisis les deux réponses correctes à chaque situation :

1. Ton ami te demande ce qu'on met autour du poignet, qu'est-ce que tu dis ?
(a) Un collier.
(b) Des boucles d'oreilles.
(c) Un bracelet.
(d) Un bonnet.
(e) Une montre.

2. Tu admires les accessoires de ta sœur, qu'est-ce que tu dis ?
(a) C'est très bien !
(b) Ce n'est pas original !
(c) C'est chouette !
(d) C'est nul !
(e) Ce n'est pas à la mode !

3. Tu décris un accessoire, qu'est-ce que tu dis ?
(a) C'est joli !
(b) Il coûte 300 euros.
(c) Je m'habille à la mode.
(d) Le pull est démodé.
(e) C'est un bracelet original.

4. Ton ami te demande tes accessoires préférés, qu'est-ce que tu dis ?
(a) Je préfère le collier.
(b) Je porte un costume.
(c) J'aime beaucoup les bracelets.
(d) Je déteste les bagues.
(e) Je n'aime pas les lunettes de soleil.

5. Tu demandes à ton ami le prix d'un accessoire, qu'est-ce que tu dis ?
(a) C'est combien ?
(b) C'est de quelle matière ?
(c) C'est à qui ?
(d) Quel est son prix ?
(e) Tu choisis quel modèle ?

6. Ton ami te demande ce que tu portes pour faire du sport, qu'est-ce que tu dis ?
(a) Un jean et une chemise.
(b) Un costume en laine.
(c) Un survêtement en coton.
(d) Des chaussures de sport.
(e) Une robe de soirée.

7. Tu essayes un pantalon en jean, mais il est serré; qu'est-ce que tu dis ?
(a) Il est large.
(b) Je change ce jean.
(c) Il me plaît.
(d) Je vais l'acheter.
(e) Je cherche un autre jean.

8. Tu apprécies le look de ton ami, qu'est-ce que tu dis ?
(a) C'est génial !
(b) Ce n'est pas joli !
(c) C'est démodé !
(d) C'est très moche !
(e) Tu es bien looké.

9. Ton ami te demande le look de ton frère, qu'est-ce que tu dis ?

ⓐ Il porte des jeans.
ⓑ Il met des baskets.
ⓒ Il a les cheveux courts.
ⓓ Il est musclé.
ⓔ Il a 18 ans.

10. Ton ami te demande pourquoi tu portes des lunettes de soleil, qu'est-ce que tu dis ?

ⓐ Parce qu'il y a du soleil.
ⓑ Pour protéger la tête.
ⓒ Pour bien écouter.
ⓓ Pour protéger les yeux.
ⓔ Pour écouter des chansons.

11. Tu expliques pourquoi tu portes des lunettes de vue, qu'est-ce que tu dis ?

ⓐ Pour bien écouter.
ⓑ Pour bien marcher.
ⓒ Pour bien lire.
ⓓ Pour bien voir.
ⓔ Pour bien écrire.

12. Tu t'informes sur la matière d'un accessoire, qu'est-ce que tu dis ?

ⓐ Le bracelet, c'est en quoi ?
ⓑ En quoi est le pull ?
ⓒ Comment tu trouves la bague ?
ⓓ C'est de quelle matière ?
ⓔ C'est combien ?

13. Ton ami te demandes ton accessoire préféré, qu'est-ce qu'il dit ?

ⓐ Quelle tenue préfères-tu ?
ⓑ En quoi est l'accessoire ?
ⓒ Tu aimes la montre ou le bracelet ?
ⓓ La bague, c'est combien ?
ⓔ Quel accessoire préfères-tu ?

14. Tu demandes à ton ami son opinion sur un accessoire, qu'est-ce que tu dis ?

ⓐ En quoi est cet accessoire ?
ⓑ Quel est son prix ?
ⓒ Qu'est-ce que tu en penses ?
ⓓ Comment trouves-tu ce vêtement ?
ⓔ Quel est ton avis sur ce collier ?

15. Tu donnes une opinion positive sur un accessoire, qu'est-ce que tu dis ?

ⓐ C'est élégant !
ⓑ C'est chouette !
ⓒ Ce n'est pas bon !
ⓓ C'est nul !
ⓔ C'est démodé !

16. Tu n'admires pas le look de ton ami, qu'est-ce que tu dis ?

ⓐ C'est super !
ⓑ C'est à la mode.
ⓒ C'est bien !
ⓓ C'est horrible!
ⓔ C'est démodé !

17. Tu vas à l'entraînement de natation, qu'est-ce que tu dis ?

ⓐ J'ai besoin de ballon.
ⓑ J'ai besoin de raquette.
ⓒ J'ai besoin de bonnet.
ⓓ J'ai besoin de maillot de bain.
ⓔ J'ai besoin de baskets.

18. Tu demandes au vendeur la matière d'un accessoire, qu'est-ce qu'il dit ?

ⓐ Il est à la mode.
ⓑ Il est en argent.
ⓒ Il est élégant.
ⓓ Il coûte 300 euros.
ⓔ Il est en or.

19. **Tu demandes à ton ami ce qu'on met sur la tête, qu'est-ce qu'il dit ?**

ⓐ Des lunettes de vue.
ⓑ Une écharpe.
ⓒ Une casquette.
ⓓ Une ceinture.
ⓔ Une montre.

20. **Tu demandes à ton ami pourquoi il met un maillot de bain, qu'est-ce qu'il dit ?**

ⓐ Pour jouer au foot.
ⓑ Pour faire du tennis.
ⓒ Pour nager.
ⓓ Pour faire de la natation.
ⓔ Pour faire du ski.

❷ Situations à une seule réponse

مواقف يختار فيها الطالب إجابة واحدة فقط (طلاب المنازل)

- Choisis la réponse correcte à chaque situation :

1. **Tu apprécies un accessoire, qu'est-ce que tu dis ?**

ⓐ C'est démodé !
ⓑ Ce n'est pas joli !
ⓒ C'est nul !
ⓓ C'est original !

2. **Tu décris tes baskets, qu'est-ce que tu dis ?**

ⓐ Elles sont à lacets.
ⓑ Elles sont à manches.
ⓒ Elles sont en or.
ⓓ Elles sont blondes.

3. **Tu t'informes sur le prix d'une bague, qu'est-ce que tu dis ?**

ⓐ C'est en quoi ?
ⓑ C'est où ?
ⓒ C'est combien ?
ⓓ C'est de quelle couleur ?

4. **Tu demandes à ton ami son look préféré, qu'est-ce que tu dis ?**

ⓐ Quel sport préfères-tu ?
ⓑ Quelle tenue préfères-tu ?
ⓒ De quelle matière est la tenue ?
ⓓ Quelle couleur préfères-tu ?

5. **Ton ami te demande ton accessoire préféré, qu'est-ce que tu dis ?**

ⓐ Les bracelets.
ⓑ Les pantalons en jean.
ⓒ Les couleurs foncées.
ⓓ Les sports de raquette.

6. **Tu t'informes sur la matière d'un bracelet, qu'est-ce que tu dis ?**

ⓐ C'est combien ?
ⓑ C'est de quelle couleur ?
ⓒ C'est en quoi ?
ⓓ Combien de bracelets veux-tu ?

7. **Tu n'admires pas le look de ton ami, qu'est-ce que tu dis ?**

ⓐ C'est cool !
ⓑ C'est super !
ⓒ C'est génial !
ⓓ C'est horrible !

8. **Tu demandes à ton ami "La bague, c'est quoi ?, qu'est-ce qu'il dit ?**

ⓐ C'est un accessoire.
ⓑ C'est un vêtement.
ⓒ C'est un sport.
ⓓ C'est une partie du corps.

9. **Tu as froid, qu'est-ce que tu dis ?**

ⓐ Il y a du soleil.
ⓑ Je vais aller à la mer.
ⓒ Je vais porter un manteau.
ⓓ Il fait chaud.

10. Ton ami te demande de quoi tu as besoin pour nager, qu'est-ce que tu dis ?

ⓐ Un costume.
ⓒ Un uniforme scolaire.
ⓑ Un maillot de bain.
ⓓ Un survêtement.

11. Tu vas à l'entraînement de foot, qu'est-ce que tu dis ?

ⓐ Je porte un costume.
ⓒ Je porte un maillot de bain.
ⓑ Je porte une robe de soirée.
ⓓ Je porte un survêtement.

12. Ton ami te demande ce qu'on met autour du poignet, qu'est-ce que tu dis ?

ⓐ Un bracelet.
ⓒ Une casquette.
ⓑ Un collier.
ⓓ Une ceinture.

14. Ton ami te demande ce que tu portes en hiver, qu'est-ce que tu dis ?

ⓐ Des vêtements légers.
ⓒ Un manteau ou un pull-over.
ⓑ Je préfère l'hiver.
ⓓ Un tee-shirt à manches courtes.

❸ Situations pour Al-Azhar

مواقف خاصة بطلاب الأزهر الشريف

- Choisis la réponse correcte à chaque situation :

1. Tu demandes au vendeur le prix, tu dis :

ⓐ C'est de quelle couleur ?
ⓑ C'est en quoi ?
ⓒ C'est combien ?

2. Tu demandes à ton ami son avis sur ton look, il dit :

ⓐ J'aime les jeans.
ⓑ Tu es bien looké.
ⓒ Il porte à la mode.

3. Tu décris le look de ton ami, tu dis :

ⓐ Il est bien looké.
ⓑ Il est sociable.
ⓒ Il a les cheveux noirs.

4. Tu décris les motifs d'un vêtement, tu dis :

ⓐ Il est bleu.
ⓑ Il est à rayures.
ⓒ Il est en coton.

5. Tu demandes à ton ami la matière d'une bague, il dit :

ⓐ En coton.
ⓑ En argent.
ⓒ En laine.

6. Tu demandes à ton ami son accessoire préféré, il dit :

ⓐ La tenue de sport.
ⓑ Les pantalons en jean.
ⓒ Les montres.

7. Tu demandes au vendeur la matière de l'accessoire, tu dis :

ⓐ Quel est le prix de la bague ?
ⓑ Quelle est la matière du jean ?
ⓒ En quoi est le collier ?

8. Tu demandes à ton ami son opinion sur un accessoire, tu dis :

ⓐ La robe, qu'est-ce que tu en penses ?
ⓑ Quel vêtement préfères-tu ?
ⓒ Comment tu trouves ce collier ?

9. Tu veux essayer une chemise, tu dis ?

ⓐ Où est la cabine ?
ⓑ La chemise, c'est combien ?
ⓒ En quoi est la chemise ?

10. Le temps est chaud et il y a du soleil, tu dis :

ⓐ Je vais mettre des lunettes de soleil.
ⓑ Il fait froid.
ⓒ Je dois mettre un manteau.

C Grammaire

1 Choisis la réponse correcte :

1. ..... accessoires préférez-vous ?
   (a) Quels (b) Quelles (c) Quel (d) Quelle
2. Marie met une bague ..... argent.
   (a) à (b) de (d) dans (d) en
3. J'aime ..... accessoire.
   (a) ce (b) cet (c) cette (d) ces
4. Qui ..... des boucles d'oreilles ?
   (a) met (b) mettent (c) mets (d) mettez
5. –..... est le bracelet ? – Il est à Ali.
   (a) Comment (b) À qui (c) Pourquoi (d) Combien
6. Julie a de ..... vêtements.
   (a) jolies (b) jolie (c) jolis (d) joli
7. Ces baskets sont confortables, je ..... mets au club.
   (a) le (b) la (c) l' (d) les
8. Mona, je ..... attends chez moi.
   (a) te (b) t' (c) m' (d) toi

2 Choisis la réponse correcte :

1. Tu préfères ..... collier ?
   (a) quelles (b) quelle (c) quels (d) quel
2. Cette bague, qu'est-ce que tu ..... penses ?
   (a) la (b) les (c) en (d) le
3. J'aime ..... ton look.
   (a) très (b) beaucoup (c) un peu de (d) bon
4. Où est ..... tee-shirt ?
   (a) mes (b) ma (c) mon (d) sa
5. Je choisis ..... foulard.
   (a) ce (b) cet (c) cette (d) ces
6. Le bracelet est ..... or.
   (a) à (b) en (c) dans (d) à l'
7. Je cherche des chaussures ..... talons.
   (a) en (b) à (c) aux (d) dans
8. Le blouson, je ..... porte à la fête.
   (a) l' (b) la (c) les (d) le

3 Choisis la réponse correcte :

1. Sarah porte des lunettes ..... .
   (a) bleus (b) bleu (c) bleue (d) bleues

2. Quel est ton avis ..... ce chemisier ?
ⓐ sur ⓑ de ⓒ à ⓓ dans

3. Tu mets ..... accessoire ?
ⓐ quelle ⓑ quels ⓒ quel ⓓ quelles

4. J'aime beaucoup ..... veste.
ⓐ ce ⓑ cette ⓒ cet ⓓ ces

5. Je repasse l'uniforme, je vais ..... porter.
ⓐ l' ⓑ la ⓒ les ⓓ le

6. ..... taille fais-tu ?
ⓐ Quelle ⓑ Quelles ⓒ Quel ⓓ Quels

7. Ne tarde pas, je ..... attends au club.
ⓐ vous ⓑ t' ⓒ m' ⓓ toi

8. Qu'est-ce que tu penses ..... ce collier ?
ⓐ en ⓑ à ⓒ de ⓓ dans

4 Choisis la réponse correcte :

1. Ces gants sont jolis, achète-..... !
ⓐ le ⓑ la ⓒ l' ⓓ les

2. ..... chapeau est chic.
ⓐ Ce ⓑ Cet ⓒ Cette ⓓ Ces

3. ..... est la bague ?
ⓐ Quel ⓑ En quoi ⓒ Que ⓓ Combien de

4. J'achète des chaussures ..... lacets.
ⓐ aux ⓑ en ⓒ dans ⓓ à

5. Les chaussures ..... 250 L.E.
ⓐ coûtent ⓑ coûte ⓒ coûtes ⓓ coûtons

6. La paire de chaussures est ..... .
ⓐ noir ⓑ noire ⓒ noires ⓓ noirs

7. Prête-moi ..... écharpe !
ⓐ ce ⓑ cet ⓒ cette ⓓ ces

8. Je choisis la casquette ..... .
ⓐ bleues ⓑ noir ⓒ verts ⓓ marron

5 Choisis la réponse correcte :

1. Le collier, ne ..... mets pas avec la tenue sportive.
ⓐ la ⓑ le ⓒ l' ⓓ les

2. Je suis en retard, maman ..... attend dans la rue.
ⓐ t' ⓑ m' ⓒ vous ⓓ moi

3. La robe, je ..... trouve démodée.
ⓐ le ⓑ l' ⓒ les ⓓ la

4. ..... bottes choisis-tu ?
ⓐ Quels ⓑ Quelle ⓒ Quelles ⓓ Quel

5. Les gants sont ..... .
ⓐ noirs ⓑ noires ⓒ noir ⓓ noire

6. – Tu ..... vois ? – Oui, je te vois.
ⓐ nous ⓑ moi ⓒ te ⓓ me

7. Je vous ..... à la fête.
ⓐ invites ⓑ invitez ⓒ invite ⓓ invitent

8. Sarah et Mona ..... les robes de soirée.
ⓐ essaie ⓑ essaient ⓒ essayez ⓓ essayons

6 Choisis la réponse correcte :

1. C'est une belle chanson, écoute-..... bien !
ⓐ le ⓑ la ⓒ l' ⓓ les

2. Cette bague, elle va ..... acheter.
ⓐ le ⓑ la ⓒ l' ⓓ les

3. Les boucles d'oreilles, c'est ..... .
ⓐ original ⓑ originale ⓒ originales ⓓ originaux

4. – ..... tu vas au gymnase ? – Pour faire du sport.
ⓐ Comment ⓑ Où ⓒ Pourquoi ⓓ Avec qui

5. ..... baskets mets-tu ?
ⓐ Quelles ⓑ Quels ⓒ Quelle ⓓ Quel

6. Je n'aime pas ..... accessoire.
ⓐ ce ⓑ cet ⓒ cette ⓓ ces

7. La bague, qu'est-ce que tu ..... penses ?
ⓐ le ⓑ les ⓒ la ⓓ en

8. ..... accessoires mets-tu ?
ⓐ Quels ⓑ Quelles ⓒ Quel ⓓ Quelle

7 Choisis la réponse correcte :

1. Monsieur, je ..... écoute bien.
ⓐ t' ⓑ vous ⓒ m' ⓓ nous

2. J'ai très mal ..... oreilles.
ⓐ à l' ⓑ à ⓒ aux ⓓ à la

3. La bague est ..... argent.
ⓐ à ⓑ à l' ⓒ en ⓓ de l'

4. Je préfère la couleur ..... .
ⓐ noire ⓑ noir ⓒ noires ⓓ noirs

5. Julie ..... des bottines en hiver.
ⓐ mets ⓑ mettent ⓒ mettez ⓓ met

6. La casquette est ..... foncé.
ⓐ vert ⓑ verte ⓒ verts ⓓ vertes

7. Le manteau, je ..... mets en hiver.
ⓐ l' ⓑ la ⓒ les ⓓ le

8. – Il vous invite à la fête ? – Oui, il ..... invite.
ⓐ les ⓑ nous ⓒ vous ⓓ t'

8 Choisis la réponse correcte :

1. La robe noire, elle va ..... mettre à la fête.
ⓐ le ⓑ la ⓒ l' ⓓ les

2. Julie ..... des accessoires chers.
ⓐ achètes ⓑ achètent ⓒ achète ⓓ acheter

3. ..... lunettes cherches-tu ?
ⓐ Quels ⓑ Quelles ⓒ Quelle ⓓ Quel

4. ..... écharpe est à carreaux.
ⓐ Ce ⓑ Cet ⓒ Cette ⓓ Ces

7. – Ali vous invite à la fête ? – Oui, il ..... invite.
ⓐ m' ⓑ t' ⓒ moi ⓓ vous

6. On ..... des pulls en laine.
ⓐ met ⓑ mettons ⓒ mettent ⓓ mets

7. La bague, je ..... trouve très jolie.
ⓐ le ⓑ la ⓒ les ⓓ l'

8. ..... paire de chaussures mets-tu ?
ⓐ Quels ⓑ Quelles ⓒ Quel ⓓ Quelle

9 Choisis la réponse correcte :

1. Combien ..... robes achètes-tu ?
ⓐ des ⓑ de la ⓒ de ⓓ du

2. J'aime beaucoup ..... anorak.
ⓐ cet ⓑ cette ⓒ ce ⓓ ces

3. ..... tu penses de ce pull ?
ⓐ Quoi ⓑ Comment ⓒ Quel ⓓ Qu'est-ce que

4. ..... bonnet est en laine.
ⓐ Cet ⓑ Ces ⓒ Cette ⓓ Ce

5. Ce sont de ..... chaussures.
ⓐ joli ⓑ jolies ⓒ jolie ⓓ jolis

6. ..... foulard choisis-tu ?
ⓐ Quel ⓑ Quelle ⓒ Quels ⓓ Quelles

7. La ceinture est ..... cuir.
ⓐ à ⓑ en ⓒ dans ⓓ du

8. Ça vous ..... très bien.
ⓐ vont ⓑ vas ⓒ va ⓓ allez

(خاص بطلاب الأزهر الشريف)

10 Choisis la réponse correcte :

1. Ne tardez pas, je ..... attends.
   (a) t' (b) vous (c) m'
2. ..... survêtement est en coton.
   (a) Ce (b) Cet (c) Cette
3. Je mets des leggings ..... .
   (a) bleu (b) bleus (c) bleues
4. Madame, je ..... attends au club.
   (a) t' (b) vous (c) nous
5. J'aime beaucoup ..... modèle.
   (a) ces (b) cette (c) ce
6. Cette couleur, je ..... préfère beaucoup.
   (a) le (b) l' (c) la
7. Les leggings, je ..... mets à la sortie.
   (a) les (b) le (c) la
8. – Ça te plaît ? – Oui, ça ..... plaît.
   (a) te (b) me (c) nous
9. – Tu me regardes ? – Oui, je ..... regarde bien.
   (a) toi (b) me (c) te
10. – Tu vas nous aider ? – Oui, je vais ..... aider.
    (a) vous (b) te (c) nous
11. Ta taille, c'est ..... ?
    (a) quelle (b) qui (c) quoi
12. Que penses-tu ..... ces baskets ?
    (a) à (b) de (c) en
13. Ton écharpe, c'est très ..... .
    (a) jolie (b) joli (c) jolis
14. C'est ..... ce désordre ?
    (a) quel (b) que (c) quoi
15. Tu fais ..... pointure ?
    (a) quelle (b) quel (c) quelles
16. Écoutez-....., s'il vous plaît !
    (a) moi (b) me (c) vous
17. Julie ..... de jolis accessoires.
    (a) met (b) mets (c) mettent
18. C'est une robe ..... fleurs.
    (a) aux (b) en (c) à
19. La bague, elle ..... cherche.
    (a) le (b) la (c) les
20. Quelle est ..... opinion sur ma tenue ?
    (a) tes (b) ta (c) ton

D Production

1 Réponds à ce mail par deux phrases complètes :

Salut !
Quel accessoire préfères-tu ? Où tu mets cet accessoire ?
Au revoir !

2 Réponds à ce mail par deux phrases complètes :

Salut !
Quels vêtements tu portes à la fête ? Quels accessoires tu mets ?
Au revoir !

3 Réponds à ce mail par deux phrases complètes :

Salut !
Quand tu fais les boutiques ? Où achètes-tu les accessoires ?
Au revoir !

4 Traite ces sujets de 15 à 20 mots à l'aide des éléments donnés :

A Décris la tenue de ta sœur à une fête !
(accessoires – chaussures)

B Décris les accessoires que tu mets à la sortie !
(quels accessoires ? – quelles matières ?)

VI MODÈLE D'EXAMEN

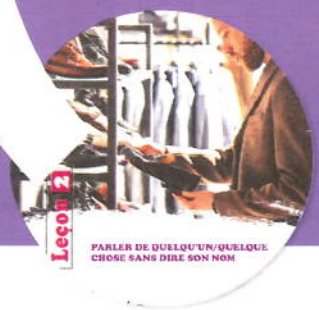

I A Lis le document puis réponds à la question suivante :

nouveau message

Salut Mona !

Merci pour ta jolie photo ! Tu parais mannequin avec tes jolis accessoires. Aujourd'hui, lundi le 20 avril, je vais célébrer mon anniversaire dans la soirée. C'est une fête déguisée ! Mes copains viennent chez moi déguisés en animaux. Marion vient déguisée en éléphant, Pierre en lion, Jean en singe,... . Moi, je vais être déguisée en oiseau. Après, je vais changer de vêtements, je vais mettre une robe de soirée. Les copains m'apportent des cadeaux : colliers, bagues, lunettes de soleil, ...

Brigitte !

- Choisis la réponse correcte :

1. ..... offrent des cadeaux à Brigitte.

ⓐ Les copains
ⓑ Les parents
ⓒ Les cousins
ⓓ Les frères

2. À la fête, Marion se déguise .....

ⓐ en profession.
ⓑ en éléphant.
ⓒ en singe.
ⓓ en lion.

3. Brigitte est née .....

ⓐ en hiver.
ⓑ en automne.
ⓒ en été.
ⓓ au printemps.

4. Mona adore .....

ⓐ les accessoires.
ⓑ les romans.
ⓒ les vêtements à la mode.
ⓓ les cadeaux.

B Lis le document puis réponds à la question suivante :

Stéphanie	: Bonsoir madame, je cherche quelques accessoires.
La vendeuse	: Pour une sortie à la matinée ou à la soirée ?
Stéphanie	: Pour une robe de soirée noire à pois blancs et à manches courtes.
La vendeuse	: Vous avez besoin de sandales noires, de boucles d'oreilles, de bague violette et d'un petit collier.
Stéphanie	: Et pour le sac à main ?
La vendeuse	: Voilà une variété de sacs classiques !
Stéphanie	: J'apprécie ce modèle blanc. Tout fait combien ?
La vendeuse	: 300 euros. Payez à la caisse !

- **Choisis la réponse correcte :**

5. On écoute le dialogue dans .....

ⓐ la maison.
ⓑ un magasin d'accessoires.
ⓒ un magasin de vêtements.
ⓓ au club.

6. Stéphanie va assister à une fête .....

ⓐ de mariage.
ⓑ d'anniversaire.
ⓒ de matinée.
ⓓ de soirée.

7. Tous les achats de Stéphanie font .....

ⓐ deux cents euros.
ⓑ cent euros.
ⓒ trois cents euros.
ⓓ cent-cinquante euros.

8. Stéphanie va acheter des sandales .....

ⓐ noires.
ⓑ violettes
ⓒ blanches.
ⓓ marron.

II Choisis les deux réponses correctes à chaque situation :

9. Le temps est glacieux et tu as froid, qu'est-ce que tu dis ?

ⓐ Je vais porter un maillot de bain.
ⓑ Je vais porter un manteau.
ⓒ Je vais porter des lunettes de soleil.
ⓓ Je vais porter un pull-over.
ⓔ Je vais porter un tee-shirt léger.

10. Tu demandes au vendeur la matière d'un accessoire, qu'est-ce que tu dis ?

ⓐ C'est à qui ?
ⓑ C'est combien ?
ⓒ C'est ton accessoire ?
ⓓ C'est en quoi ?
ⓔ C'est de quelle matière ?

11. Tu demandes à ton ami son opinion sur ton accessoire, qu'est-ce que tu dis ?

ⓐ Quel est ton avis sur mon pull ?
ⓑ Qu'est-ce que tu penses de la bague ?
ⓒ Comment tu trouves mon bracelet ?
ⓓ Ce roman, qu'est-ce que tu en penses ?
ⓔ Quelle est ton opinion sur ma chemise ?

III Choisis la réponse correcte :

12. ..... accessoire est en argent.

ⓐ Ces
ⓑ Ce
ⓒ Cette
ⓓ Cet

13. Les baskets rouges, c'est très ..... .
   (a) jolis
   (b) jolies
   (c) joli
   (d) jolie

14. La casquette, il ..... met à la plage.
   (a) le
   (b) l'
   (c) les
   (d) la

15. Elle met des chaussures ..... talons.
   (a) aux
   (b) à
   (c) dans
   (d) en

IV 16) Réponds à ce mail par deux phrases complètes :

Salut !
Quand tu fais les boutiques ? Où achètes-tu les accessoires ?
Au revoir !

17) Traite ces sujets de 15 à 20 mots à l'aide des éléments donnés :

- Ton copain est invité à une fête d'anniversaire, décris sa tenue !
(vêtements – accessoires)

احرص علي اقتناء سلسلة كتب Merci
Merci سلسلة كتب

Leçon 3

ANNONCER CE QU'ON VA FAIRE (OU NE PAS FAIRE)

Les objectifs de la leçon

1. Annoncer ce qu'on va faire.
2. Annoncer ce qu'on ne va pas faire.
3. Demander la permission "Pouvoir".
4. Exprimer le souhait "Vouloir".
5. La tenue appropriée (lieu – occasion)

١. الإعلان عما ننوي القيام به.
٢. الإعلان عما لا ننوي القيام به.
٣. كيفية طلب الإذن باستخدام فعل (يستطيع).
٤. كيفية التعبير عن الأمنية باستخدام فعل (يريد)
٥. كيفية اختيار الزي المناسب حسب المكان والمناسبة.

I Mini-dico

Noms masculins

un projet	مشروع	un souhait	أمنية
un parc	منتزه عام	un désir	رغبة
un magasin	متجر	un ornement	زينة / زخرفة
un supermarché	سوبر ماركت	un mariage	زواج
un vendeur	بائع	un succès	نجاح
un client	زبون	un anniversaire	عيد ميلاد
un concert	حفل موسيقي	l'argent	النقود / المال

Noms féminins

une montagne	جبل	une réussite	نجاح
une boulangerie	مخبز	une chanson	أغنية
une patinoire	ساحة التزلج	une sortie	خروج
une occasion	مناسبة	une volonté	رغبة / إرادة
une permission	سماح / إذن	une surprise	مفاجأة
une possibilité	إمكانية	une scène	مشهد

Verbes

annoncer	يعلن	faire	يفعل / يمارس
célébrer	يحيي / يحتفل	participer à	يشارك في
fêter	يحتفل بـ	commander	يطلب
proposer	يقترح	venir	يأتي
prêter	يعير / يسلف	vouloir	يريد
apporter	يُحضر	pouvoir	يستطيع
assister à	يحضر	se promener	يتنزه
souhaiter	يتمنى	se déguiser	يتنكر / يتخفى

Adjectifs, adverbes, prépositions et expressions

important	هام	avec plaisir	بكل سرور
bon	جيد	bien sûr	بالتأكيد
content	سعيد	faire du roller	يتزلج
appétissant	مُشهي	faire du skate	يتزلج
intéressant	شيق	faire du shopping	يتسوق
gigantesque / énorme	ضخم / عملاق	faire les boutiques	يتسوق (لشراء الملابس)
énorme	ضخم	faire les courses	يتسوق (لشراء مواد غذائية)
joyeux	سعيد	faire des achats	يتسوق

II Observer

1 Le futur proche المستقبل القريب

تكوينه: تصريف الفعل المساعد (aller) في المضارع بمعنى "سوف" + المصدر

المصدر l'infinitif ← في المضارع v. aller

v. faire

je vais faire	nous allons faire
tu vas faire	vous allez faire
il, elle, on va faire	ils, elles vont faire

استخدامه: يُعبر عن حدث سيتم في المستقبل القريب من وجهة نظر المتحدث.

Ex. Je vais faire du ski.
Il va voyager à Paris.

الكلمات الداله عليه:

- demain	غداً	- après demain	بعد غد	- bientôt	قريباً	- après ...	بعد ...
- dans ...	خلال ...	- ... prochain(e)	... القادم	- plus tard	فيما بعد	- ce soir	هذا المساء

انتبه!

١. في حالة وجود الفعل الضميري يُترك الفعل في المصدر ويتغير ضمير المفعول (se) حسب الفاعل.

Ex. Je vais me promener au zoo.

٢. عند النفي يُنفى الفعل المساعد (aller) فقط.

Ex. Tu vas aller au parc ? – Non, je ne vais pas aller au parc.

٣. عند الاستفهام بتقديم الفعل على الفاعل نقدم الفعل المساعد (aller) على الضمير الفاعل بينهم (-).

Ex. Où vas-tu passer les vacances ?
Comment allez-vous voyager en France ?

استخدامه :

Ex. Je vais sortir ce soir. ١. الإعلان عما ننوي القيام به.
Ex. Elle ne va pas faire les boutiques. ٢. الإعلان عما لا ننوي القيام به.

Exercices

1 Mets les phrases au futur proche :

1. Je mets un maillot de bain. .....
2. Nous faisons du sport. .....
3. Tu essaies ce tee-shirt ? .....
4. Il porte son uniforme. .....
5. Ils prennent le dîner au club. .....
6. On prend le train. .....
7. Je me promène dans le parc. .....

8. Elle ne met pas sa montre. .....
9. Ils ne font pas les boutiques. .....
10. Je ne me lave pas les dents. .....

2 Choisis la réponse correcte :

1. Daniel et moi, on ..... ce soir.
   (a) allons sortir (b) allez sortir (c) vont sortir (d) va sortir
2. Daniel et moi ..... ce soir.
   (a) allons sortir (b) allez sortir (c) vont sortir (d) va sortir
3. Dans une heure, le train ..... à la gare.
   (a) va arriver (b) vas arriver (c) vont arriver (d) vais arriver
4. Samedi prochain, ma famille ..... à la plage.
   (a) va (b) vont (c) va aller (d) vont aller
5. Je vais ..... lever à 7 heures.
   (a) se (b) te (c) nous (d) me
6. Julie et moi, on ..... sortir au club.
   (a) va (b) allons (c) vas (d) vont
7. Dans une heure, tu vas ..... au jardin ?
   (a) se promener (b) te promener (c) te promènes (d) me promène
8. Julie et Léa ..... aller à la montagne.
   (a) allons (b) va (c) allez (d) vont
9. Ce soir, je ..... les boutiques.
   (a) fais (b) faire (c) vais faire (d) vas faire
10. Vous allez ..... tôt ?
    (a) se lever (b) vous levez (c) vous lever (d) se lève

2 Exprimer le souhait et la possibilité التعبير عن الأمنية أو الإمكانية

A Exprimer le souhait التعبير عن الأمنية أو الرغبة

• للتعبير عن الأمنية أو الرغبة نستخدم فعل (vouloir) يليه الفعل في المصدر.

v. vouloir يريد

je veux	nous voulons
tu veux	vous voulez
il/elle veut	ils/elles veulent

استخدامه :

- Au futur, je veux être médecin. (يعبر عن أمنية)
- Je veux acheter un pull. (يعبر عن رغبة)

• للتعبير عن الأمنية, يمكن استخدام فعل (souhaiter).

Ex. Je souhaite être médecin.

Exercices

- Choisis la réponse correcte :

1. Nous, on ..... venir à la fête.
   (a) veut (b) voulons (c) veux (d) voulez
2. Nous ..... venir à la fête.
   (a) veut (b) voulons (c) veux (d) voulez

3. Mes amis ..... faire les boutiques.
ⓐ voulons ⓑ veulent ⓒ voulez ⓓ veut

4. Ma famille ..... partir à la campagne.
ⓐ voulons ⓑ veulent ⓒ veux ⓓ veut

5. Je ..... faire du ski.
ⓐ veux ⓑ veut ⓒ voulez ⓓ veulent

6. Que .....-tu être au futur ?
ⓐ veux ⓑ veut ⓒ voulez ⓓ veulent

7. Que .....-vous, madame ?
ⓐ veux ⓑ veut ⓒ voulez ⓓ voulons

8. Le groupe d'amis ..... skier à la montagne.
ⓐ veux ⓑ veulent ⓒ voulez ⓓ veut

B Exprimer la possibilité التعبير عن الأمكانية

• للتعبير عن الإمكانية أو طلب الأذن, نستخدم فعل (**pouvoir**) يليه الفعل في المصدر.

v. pouvoir يستطيع

je peux	nous pouvons
tu peux	vous pouvez
il/elle peut	ils/elles peuvent

استخدامه :

- Maman, je peux sortir ce soir ? (يعبر عن طلب الإذن)
- Je peux venir à la fête. (يعبر عن الإمكانية)

• للتعبير عن طلب الإذن, لابد أن تكون الجملة في صيغة الاستفهام.

Ex. Maman, je peux sortir ce soir ?

Exercices

- Choisis la réponse correcte :

1. Monsieur, je ..... aller à la salle de bains ?
ⓐ peut ⓑ peux ⓒ peuvent ⓓ pouvons

2. Mes parents ..... m'aider.
ⓐ pouvez ⓑ pouvons ⓒ peuvent ⓓ peut

3. Vous ..... venir à ma fête ?
ⓐ pouvez ⓑ pouvons ⓒ peux ⓓ peuvent

4. On ..... sortir dans la soirée.
ⓐ peux ⓑ peut ⓒ pouvons ⓓ peuvent

5. Non, Marine ne ..... pas sortir.
ⓐ peuvent ⓑ peux ⓒ pouvez ⓓ peut

6. Tu ..... me dire où est la gare ?
ⓐ pouvez ⓑ peut ⓒ peux ⓓ pouvons

7. Le groupe d'ados ..... faire du roller.
ⓐ peut ⓑ peuvent ⓒ peux ⓓ pouvez

8. Où .....-tu faire du roller ?
ⓐ peut ⓑ pouvez ⓒ pouvons ⓓ peux

3 Parler des activités الحديث عن الأنشطة

• للتعبير عن النشاط الذي نقوم به, نستخدم فعل (faire) متبوعاً بأحد أدوات التجزئة.

ν. faire + أداة التجزئة + النشاط

ν. faire يفعل / يمارس	
je	fais
tu	fais
il/elle/on	fait
nous	faisons
vous	faites
ils/elles	font

• **faire du** + اسم مفرد مذكر مبدوء بحرف ساكن
Ex. Je fais du ski.

• **faire de la** + اسم مفرد مؤنث مبدوء بحرف ساكن
Ex. Je fais de la natation.

• **faire de l'** + اسم مفرد بنوعيه مبدوء بحرف متحرك
Ex. Je fais de l'équitation.

• **faire des** + اسم جمع بنوعيه
Ex. Je fais des achats.

انتبه!

١. تُحول أدوات التجزئة إلى (de / d') عند النفي.
Ex. Tu fais du roller ? – Non, je ne fais pas de roller.

ما عدا عند وجود الأفعال (aimer - adorer - préférer - détester - vouloir).
Ex. Tu aimes faire du roller ? - Non, je n'aime pas faire du roller.

٢. تُحول أدوات التجزئة إلى (de / d') إذا سبقها ظرف كمية (beaucoup - peu).
Ex. Tu fais du ski ? – Oui, je fais beaucoup de ski.

Exercices

1 Choisis la réponse correcte :

1. On ..... du sport sur le stade.
ⓐ faisons ⓑ fais ⓒ fait ⓓ font

2. Nous ..... du skate le week-end.
ⓐ faites ⓑ faisons ⓓ fait ⓓ font

3. Mes amis ..... les boutiques le jeudi.
ⓐ font ⓑ faites ⓒ faisons ⓓ fait

4. Ma copine ..... du roller au club.
ⓐ fais ⓑ fait ⓒ font ⓓ faisons

5. Je vais ..... du shopping avec Julie.
ⓐ fais ⓑ fait ⓒ faites ⓓ faire

6. Tu ..... du bruit, tais-toi !
ⓐ fait ⓑ faites ⓒ fais ⓓ faire

7. Où allez-vous pour ..... du ski ?
ⓐ fait ⓑ faites ⓒ fais ⓓ faire

8. Où .....-vous du ski ?
ⓐ faites ⓑ fait ⓒ fais ⓓ faire

2 Choisis la réponse correcte :

1. On fait ..... skate en vacances.
   (a) du (b) de la (c) des (d) de
2. Il aime faire ..... roller.
   (a) de la (b) des (c) de (d) du
3. Mes parents font ..... achats pour moi.
   (a) de la (b) de l' (c) d' (d) des
4. Marion fait ..... équitation.
   (a) de l' (b) d' (c) de la (d) des
5. Tu vas faire ..... sport ?
   (a) des (b) du (c) de la (d) de
6. Elle fait ..... natation.
   (a) des (b) du (c) de la (d) de
7. Ma sœur ne fait pas ..... équitation.
   (a) de la (b) de l' (c) de (d) d'
8. Julie fait ..... patin à glace.
   (a) du (b) de la (c) des (d) de
9. Mon frère fait ..... vélo.
   (a) de la (b) du (c) des (d) de
10. Pierre ne fait pas ..... basket.
    (a) du (b) de la (c) de (d) des
11. Je n'aime pas faire ..... ski.
    (a) du (b) de (c) de la (d) des
12. On fait ..... gymnastique.
    (a) du (b) de (c) de la (d) des

4 La tenue appropriée (lieu / occasion) الزي المناسب لمكان ما أو مناسبة ما

Quand on va ...	on met ...
1. au lycée,	• une chemise, un jean et des chaussures. • un chemisier, une blouse et des chaussures.
2. au gymnase, au club,	• un survêtement, un sweat, un tee-shirt, un maillot et des baskets.
3. au restaurant, au parc,	• une veste, une chemise, un pantalon et des chaussures.
4. à la fête de mariage, à l'Opéra,	• un costume, une chemise, une cravate et des chaussures.
5. à la plage,	• un short, un tee-shirt, un maillot de bain, une casquette, des lunettes de soleil et des sandales.
6. à la montagne,	• un anorak, un bonnet, un casque, des gants et des baskets.

III Situations

ردود متنوعة للموقف الواحد

1. Tu demandes à ton ami ses projets le week-end prochain, qu'est-ce que tu dis ?

- ☑ Quels projets tu vas faire le week-end prochain ?
- ☑ Qu'est-ce que tu vas faire le week-end prochain ?
- ☑ Tu vas faire quoi le week-end prochain ?

2. Tu demandes à ton ami son souhait, qu'est-ce que tu dis ?

- ☑ Qu'est-ce que tu souhaites ?
- ☑ Qu'est-ce que tu veux être ?
- ☑ Quel est ton souhait ?

3. Tu demandes à ton père la permission de sortir, qu'est-ce que tu dis ?

- ☑ Papa, je veux sortir avec mes copains.
- ☑ Papa, je peux sortir ce soir ?
- ☑ Papa, c'est possible de sortir avec mes copains ?

4. Tu parles de tes projets pendant le week-end prochain, qu'est-ce que tu dis ?

- ☑ Je vais faire les boutiques.
- ☑ Je vais assister au concert.
- ☑ Je vais aller à la patinoire.

5. Ton ami te demande pourquoi tu ne vas pas sortir ce soir, qu'est-ce que tu dis ?

- ☑ J'ai beaucoup de devoirs.
- ☑ Je suis malade.
- ☑ Je ne vais pas bien.

6. Tu exprimes ton souhait au futur, qu'est-ce que tu dis ?

- ☑ Je souhaite être médecin.
- ☑ Je veux aller à Paris.
- ☑ J'aime voyager en Europe.

7. Tu félicites ton ami à l'occasion de son succès, qu'est-ce que tu dis ?

- ☑ Bonne réussite !
- ☑ Joyeux succès !
- ☑ Bravo pour ton succès !

8. Ton ami te demande la tenue idéale pour aller au club, qu'est-ce que tu dis ?

- ☑ Je porte un survêtement.
- ☑ Je mets des baskets.
- ☑ Je mets un tee-shirt et un maillot.

IV Produire

A Les Mails

nouveau message

Salut !

1 Où vas-tu passer la soirée ? Quelle tenue tu vas porter ? Quels accessoires tu vas mettre ?

Au revoir !

Salut !

Je vais passer la soirée au calub. Je vais porter un jean et un tee-shirt. Je vais mettre une montre et un bracelet.

Au revoir !

nouveau message

Salut !

2 Quels projets tu vas faire ce week-end ? Avec qui ? Quels vêtements tu vas porter ?

Au revoir !

Salut !

Je vais aller à la mer. Je vais partir avec mes amis. Je vais porter un maillot de bain.

Au revoir !

B Les Sujets

1. Tu fais les boutiques pour acheter des vêtements pour une fête. Parle des achats !

(vêtements – matières)

Demain, c'est l'anniversaire de mon ami. Je vais aller au magasin de vêtements. Je veux acheter un pantalon et une chemise. Le pantalon est en coton, il est noir. La chemise est blanche et en toile. Je vais acheter aussi des chaussures noires. Les chaussures sont à lacets. Je vais acheter une cravate bleu ciel.

2. Parle de ta tenue quand tu vas au club, à la mer, au lycée ou à une fête !

(vêtements – accessoires)

Au club, je joue au football. Je porte un maillot, un tee-shirt et des baskets. Au lycée, je porte un jean et une chemise. Je mets des chaussures noires. À la mer, je mets un maillot de bain. Je mets aussi une casquette et des lunettes de soleil. À la fête, je porte un costume. Je mets une montre.

V EXERCICES VARIÉS

A compréhension

I A Lis le document puis réponds à la questions suivante :

Dans la cour de récré !

Albert : Salut Julien ! Où tu vas passer cette soirée ?
Julien : Je vais assister à un concert à la salle des fêtes, au club.
Albert : À quelle heure commence le concert ?
Julien : À peu près 21 heures et il va se terminer à minuit. Tu viens avec moi ?
Albert : Super ! J'aime beaucoup les concerts mais qu'est-ce que tu vas mettre ?
Julien : Une chemise à manches courtes et un jean gris avec des baskets, et toi ?
Albert : Je vais mettre un pantacourt et un tee-shirt bleu. Tu vas faire quoi demain ?
Julien : Je vais passer la matinée entre la patinoire et le club du judo.

- Choisis la réponse correcte :

1. **Le concert va commencer .....**
   - (a) à minuit.
   - (b) à midi.
   - (c) à 20 heures.
   - (d) avant minuit.

2. **Dans la soirée, Albert va mettre .....**
   - (a) un tee-shirt.
   - (b) un pantalon en jean.
   - (c) une chemise légère.
   - (d) un survêtement.

3. **Julien fait très bien .....**
   - (a) du karaté.
   - (b) du patin à glace.
   - (c) du volley-ball.
   - (d) de la natation..

4. **Julien va passer la soirée .....**
   - (a) au parc d'attractions.
   - (b) au club du judo.
   - (c) à la salle des fêtes du club.
   - (d) à la patinoire.

B Lis le document puis réponds à la questions suivante :

nouveau message

Salut Nabila !

Le samedi et le dimanche, c'est le week-end en France. Samedi prochain, je vais faire beaucoup d'activités. Le matin, je vais aller à la patinoire avec ma sœur Julie. L'après-midi, moi et ma famille, on va déjeuner dans un restaurant italien. Le soir, je vais aller au parc d'attractions avec mes copines Sarah et Zoé. Dimanche après-midi, je vais participer à une course de vélo dans les rues du quartier. Le soir, je vais assister à un concert au club. Je vais porter des vêtements simples : un jean, un tee-shirt et des baskets. Je n'aime pas les accessoires.

Brigitte !

- **Choisis la réponse correcte :**

5. À la sortie, Brigitte va mettre .....

ⓐ des chaussures à talons.
ⓒ une robe de soirée.
ⓑ des accessoires.
ⓓ un jean et un tee-shirt.

6. Brigitte raconte ses projets .....

ⓐ en vacances d'été.
ⓒ à la mer.
ⓑ le week-end prochain.
ⓓ pendant une journée scolaire.

7. Brigitte va aller au parc d'attractions avec .....

ⓐ ses copines.
ⓒ sa copine algérienne.
ⓑ Mona.
ⓓ sa famille.

8. Brigitte va aller au restaurant .....

ⓐ samedi matin.
ⓒ samedi après-midi.
ⓑ dimanche après-midi.
ⓓ dimanche soir.

2 A Lis le document puis réponds à la questions suivante :

Boutique "Daniel Hechter"

la marque italienne la plus célèbre

Vêtements pour enfants, pour ados, pour hommes et pour femmes
305A, rue Napoléon, Paris IV, place du Bœuf
De grandes réductions sur tous les vêtements hivernaux : **25%**
sauf les robes de soirée et les costumes : **10%.**

Prix avant la réduction		Prix avant la réduction		Prix avant la réduction	
• Tee-shirt	50 €	• Costume	200 €	• Pull	90 €
• Pantalon en jean	90 €	• Jupe	85 €	• Blouson	200 €
• Robe de soirée	300 €	• Chemise	65 €	• Chemisier	80 €

N.B. : ***On ne vend pas de chaussures !***

- **Choisis la réponse correcte :**

1. Le document est .....

ⓐ un dialogue.
ⓒ un e-mail.
ⓑ une publicité.
ⓓ une enquête.

2. Le blouson fait ..... avant la réduction.

ⓐ 180 euros
ⓒ 200 euros
ⓑ 300 euros
ⓓ 90 euros.

3. Après la réduction, le costume coûte .....

ⓐ 180 euros.
ⓒ 200 euros.
ⓑ 150 euros.
ⓓ 220 euros.

4. Dans le magasin, il n'y a pas .....

ⓐ de costumes.
ⓒ de robes de soirée.
ⓑ de jupes.
ⓓ de chaussures.

B Lis le document puis réponds à la questions suivante :

Julien : Quand je sors en été, je mets un pantacourt en jean, un tee-shirt et des baskets. C'est pratique ! En hiver, je mets un manteau et des bottes.

Tom : Quand je vais au club du foot, je mets un maillot et un tee-shirt bleu avec des baskets de foot. Quand je me promène avec mon copain Théo, je porte un jean et une chemise. Je n'aime pas les pulls.

Léo : Quand il fait froid, je mets un anorak, des bottines, des gants et un pull. Si le temps est beau, j'aime mettre un pantalon en coton et un tee-shirt à manches courtes.

- Choisis la réponse correcte :

5. ..... n'aime pas mettre les pulls.

ⓐ Léo ⓒ Tom
ⓑ Julien ⓓ Théo

6. Quand il fait beau, Léo porte .....

ⓐ un pantalon en coton. ⓒ un pull.
ⓑ un anorak. ⓓ une chemise.

7. Tom met un jean quand .....

ⓐ il fait chaud. ⓒ il fait froid.
ⓑ il se promène. ⓓ il va au club.

8. En été, Julien porte .....

ⓐ un anorak. ⓒ un manteau.
ⓑ une chemise. ⓓ un pantacourt.

3 Lis le document puis réponds aux questions :

(خاص بطلاب الأزهر الشريف)

nouveau message

Salut Marion !

Julie organise une fête déguisée chez elle à l'occasion de son anniversaire. Après la fête, on va changer les vêtements du déguisement pour aller au club. Julie va porter une jolie robe de soirée à pois et des sandales noires. Moi, je vais porter des leggings et un tee-shirt serré, c'est la mode. Martine va porter une tenue moche : une jupe bleue et un pull aussi bleu.

Zoé !

A Choisis la réponse correcte :

1. Martine va mettre une tenue .....

ⓐ à la mode. ⓑ bleue. ⓒ serrée.

2. Zoé est invitée à une fête .....

ⓐ d'anniversaire. ⓑ de succès. ⓒ déguisée.

3. Après la fête, Julie va mettre .....

ⓐ une robe de soirée. ⓑ des leggings. ⓒ un tee-shirt.

B Coche (Vrai) ou (Faux) selon le document :

5. Julie va mettre des chaussures noires à talons. ⓐ Vrai ⓑ Faux
6. Zoé fête son anniversaire avec ses copains. ⓐ Vrai ⓑ Faux
7. Pour Zoé, les vêtements de Martine sont nuls. ⓐ Vrai ⓑ Faux

B Situations

1 Situations à deux réponses

مواقف يختار فيها الطالب إجابتين صحيتين (طلاب التابلت)

- Choisis les deux réponses correctes à chaque situation :

1. Tu exprimes ton souhait, qu'est-ce que tu dis ?
ⓐ Je veux être médecin.
ⓑ Je peux faire du ski.
ⓒ Il souhaite être pilote.
ⓓ Je veux aller à Paris.
ⓔ J'aime la musique.

2. Tu annonces le programme de la fête, qu'est-ce que tu dis ?
ⓐ On va danser.
ⓑ On va à la fête.
ⓒ Elle va être au club.
ⓓ On va chanter.
ⓔ On va organiser une fête.

3. Ton ami t'invite à prendre le dîner et tu refuses, qu'est-ce que tu dis ?
ⓐ D'accord !
ⓑ Avec plaisir !
ⓒ Excuse-moi !
ⓓ Je vais venir.
ⓔ Je ne peux pas.

4. Tu parles de la tenue idéale quand tu vas à la mer, qu'est-ce que tu dis ?
ⓐ Je porte un costume.
ⓑ Je porte un maillot de bain.
ⓒ Je mets un collier.
ⓓ Je porte un uniforme scolaire.
ⓔ Je mets une casquette.

5. Tu veux acheter un accessoire dans un magasin, qu'est-ce que tu dis ?
ⓐ Je veux un pull en laine.
ⓑ Je veux un bracelet.
ⓒ Je veux des chaussures.
ⓓ Je veux un collier.
ⓔ Je veux une robe.

6. Ton ami te demande ta tenue idéale pour assister à une fête, qu'est-ce que tu dis ?
ⓐ Un survêtement.
ⓑ Un costume.
ⓒ Des baskets et un maillot.
ⓓ Un maillot de bain.
ⓔ Une veste et un jean.

7. Tu demandes à ton père la permission de sortir, qu'est-ce que tu dis ?
ⓐ Ce n'est pas possible.
ⓑ Non, tu as des devoirs.
ⓒ Je veux sortir ce soir.
ⓓ D'accord !
ⓔ Je peux sortir ?

8. Tu demandes à ton ami ce qu'il va faire ce soir, qu'est-ce que tu dis ?
ⓐ Tu vas sortir demain ?
ⓑ Où vas-tu aller ce soir ?
ⓒ Qu'est-ce que tu vas faire demain matin ?
ⓓ Tu vas faire quoi ce soir ?
ⓔ Où vas-tu passer le week-end ?

9. Tu demandes à un ami ses projets pendant le week-end prochain, qu'est-ce qu'il dit ?

ⓐ Je veux être médecin.
ⓑ C'est le vendredi.
ⓒ Je vais skier à la montagne.
ⓓ Je vais aller à la plage.
ⓔ Je vais aller à l'école.

10. Tu adresses une félicition à ton ami qui fête ses seize ans, qu'est-ce que tu dis ?

ⓐ Bon anniversaire !
ⓑ Bonne année !
ⓒ Bon succès !
ⓓ Bon mariage !
ⓔ Joyeux anniversaire !

11. Ton ami te demande ton souhait au futur, qu'est-ce que tu dis ?

ⓐ J'aime être pilote.
ⓑ Il souhaite voyager en France.
ⓒ J'aime la campagne.
ⓓ Je veux être médecin.
ⓔ Je suis médecin.

12. Tu annonces tes projets pendant le week-end prochain, qu'est-ce que tu dis ?

ⓐ Je vais aller à la mer.
ⓑ J'aime être vétérinaire.
ⓒ Je vais sortir avec mes amis.
ⓓ Je vais aller au lycée.
ⓔ C'est le samedi et le dimanche.

13. Tu n'acceptes pas l'invitation de ton ami, qu'est-ce que tu dis ?

ⓐ Je vais venir bien sûr.
ⓑ Désolé, je suis occupé.
ⓒ D'accord.
ⓓ Je ne peux pas.
ⓔ Avec plaisir !

14. Tu as froid et il fait du 3 C°, qu'est-ce que tu dis ?

ⓐ Je vais porter un manteau.
ⓑ Je mets un tee-shirt léger.
ⓒ Le temps est chaud.
ⓓ Je vais aller à la plage.
ⓔ Je vais mettre un anorak.

15. Tu indiques ce que tu vas faire pour célébrer ton anniversaire, qu'est-ce que tu dis ?

ⓐ Je vais faire du sport.
ⓑ Je vais inviter mes amis.
ⓒ Bon anniversaire !
ⓓ Je vais faire une fête.
ⓔ La fête commence à 20 heures.

16. Tu demandes à ton ami son souhait au futur, qu'est-ce que tu dis ?

ⓐ Qu'est-ce que tu fais ?
ⓑ Quel métier préfères-tu au futur ?
ⓒ Qu'est-ce que ton frère veut être ?
ⓓ Qu'est-ce que tu aimes être ?
ⓔ Quelle est ta profession ?

17. Tu félicites ton ami à l'occasion de son succès, qu'est-ce que tu dis ?

ⓐ Bonne réussite !
ⓑ Joyeux Noël !
ⓒ Bon mariage !
ⓓ Bon succès !
ⓔ Bon anniversaire !

18. Tu acceptes une invitation, qu'est-ce que tu dis ?

ⓐ C'est impossible !
ⓑ Pardon, j'ai rendez-vous.
ⓒ Merci beaucoup !
ⓓ Je vais venir.
ⓔ Pourquoi pas !

19. Tu adresses une invitation à ton ami, qu'est-ce que tu dis ?

ⓐ J'ai du travail.
ⓑ D'accord !
ⓒ Je t'invite à mon anniversaire.
ⓓ Viens à ma fête !
ⓔ Bonne fête !

20. Ton ami te demande ton opinion sur la fête, qu'est-ce qu'il dit ?

ⓐ Où est la fête ?
ⓑ Qui vient à la fête ?
ⓒ Que penses-tu de la fête ?
ⓓ La fête, c'est à quelle heure ?
ⓔ Comment tu trouves la fête ?

2 Situations à une seule réponse

مواقف يختار فيها الطالب إجابة واحدة فقط (طلاب المنازل)

- Choisis la réponse correcte à chaque situation :

1. Tu demandes à ton ami son métier préféré au futur, qu'est-ce que tu dis ?

ⓐ Qu'est-ce que tu aimes être ?
ⓑ Quel est le métier de ton père ?
ⓒ Je veux être pharmacien.
ⓓ Où tu vas voyager ?

2. Tu demandes à ton ami son souhait, qu'est-ce que tu dis ?

ⓐ Qu'est-ce que tu aimes être ?
ⓑ Je veux être pilote.
ⓒ Où tu es en vacances ?
ⓓ Quelle est ta profession ?

3. Tu refuses une invitation, qu'est-ce que tu dis ?

ⓐ Attends-moi ce soir !
ⓑ Ok, je vais venir.
ⓒ D'accord !
ⓓ Je ne suis pas d'accord.

4. Tu demandes à ton ami pourquoi il met un maillot de bain, qu'est-ce qu'il dit ?

ⓐ Pour faire du patin à glace.
ⓑ Pour faire de la natation.
ⓒ Pour jouer au foot.
ⓓ Pour assister à une fête.

5. Tu acceptes une invitation, qu'est-ce que tu dis ?

ⓐ Avec plaisir !
ⓑ Ce n'est pas possible !
ⓒ Excuse-moi, j'ai du travail.
ⓓ Je t'invite à ma fête.

6. Tu indiques tes projets au club demain, qu'est-ce que tu dis ?

ⓐ Je vais regarder un film.
ⓑ Je vais prendre le train.
ⓒ Je vais aller au CDI.
ⓓ Je vais faire du foot.

7. Ton ami te demande ton métier préféré au futur, qu'est-ce que tu dis ?

ⓐ Je suis médecin.
ⓑ Je veux être pilote.
ⓒ Que veux-tu être au futur ?
ⓓ Il souhaite être vétérinaire.

8. Tu annonces des projets au futur, qu'est-ce que tu dis ?

ⓐ Je vais au cinéma.
ⓑ Je vais sortir avec les copains.
ⓒ Je peux aller au club.
ⓓ Je joue au football.

9. Tu félicites ton ami pour son anniversaire, qu'est-ce que tu dis ?

ⓐ Joyeux mariage !
ⓑ Bravo pour ton succès !
ⓒ Bon anniversaire !
ⓓ Je t'invite à mon anniversaire.

10. Tu parles de ta tenue quand tu vas à une fête, qu'est-ce que tu dis ?

ⓐ Je porte un short.
ⓑ Je porte un maillot de bain.
ⓒ Je porte un survêtement.
ⓓ Je porte un costume.

11. Tu demandes à ton père la permission de sortir, qu'est-ce que tu dis ?
(a) Maman, je veux sortir.
(b) Je vais sortir avec les copains.
(c) Pardon, j'ai des devoirs.
(d) Je peux sortir, s'il vous plaît ?

12. Tu demandes à ton ami son activité préférée, qu'est-ce que tu dis ?
(a) Moi, j'aime faire du ski.
(b) Quel est ton métier ?
(c) Qu'est-ce que tu n'aimes pas faire ?
(d) Quelle activité tu aimes faire ?

13. Tu donnes la permission à ton frère d'aller au club, qu'est-ce que tu dis ?
(a) Tu ne peux pas aller au club.
(b) Va à ta chambre !
(c) Je peux aller au club ?
(d) D'accord, va au club !

14. Tu demandes à ton ami où il va pour faire du shopping, qu'est-ce qu'il dit ?
(a) Je vais au gymnase.
(b) Je vais au restaurant.
(c) Je vais à la patinoire.
(d) Je vais aux magasins.

15. Tu demandes à ton ami sa tenue idéale pour aller à une fête, qu'est-ce qu'il dit ?
(a) Je mets un survêtement.
(b) Je mets un maillot de bain.
(c) Je porte un costume.
(d) Tu portes quoi à une fête ?

3 Situations pour Al-Azhar

مواقف خاصة بطلاب الأزهر الشريف

- Choisis la réponse correcte à chaque situation :

1. Tu acceptes une invitation, tu dis :
(a) Je suis désolé. (b) D'accord ! (c) Je t'invite à ma fête.

2. Ton père te donne la permission de sortir, il dit :
(a) Tu peux sortir. (b) Ce n'est pas possible. (c) Non, jamais !

3. Tu demandes au vendeur le prix, tu dis :
(a) C'est en quoi ? (b) C'est combien ? (c) C'est de quelle couleur ?

4. Tu parles de ton unifrome scolaire, tu dis :
(a) Une robe de soirée. (b) Un maillot de bain. (c) Un jean et un tee-shirt.

5. Ton frère a froid, tu dis :
(a) Mets un manteau ! (b) Porte un short ! (c) Va à la mer !

6. Tu demandes à ton ami sa tenue à la fête, qu'est-ce que tu dis ?
(a) Qu'est-ce que tu apportes à la fête ? (b) Quelle tenue tu vas porter à la fête ?
(c) À quelle heure commence la fête ?

7. Ton ami te demande ton avis sur sa tenue, il dit :
(a) Qu'est-ce que tu en penses ? (b) Quelle taille fais-tu ?
(c) Comment tu trouves le match ?

8. Tu racontes une action au futur, qu'est-ce que tu dis ?
(a) Je préfère les accessoires. (b) Je vais aller à la piscine.
(c) J'écoute de la musique.

9. Tu demandes à ton ami ses projets pendant le week-end, tu dis :
(a) Que vas-tu faire ce week-end ? (b) Quel est ton souhait ?
(c) Quelles activités tu vas faire au lycée ?

Grammaire

1 Choisis la réponse correcte :

1. Les baskets sont jolies, je vais ..... mettre.
   (a) le (b) la (c) les (d) l'
2. Madame, je ..... écoute bien.
   (a) t' (b) nous (c) m' (d) vous
3. ..... projets tu vas faire le week-end ?
   (a) Quel (b) Quels (c) Quelle (d) Quelles
4. Mes amis ..... aller à la patinoire.
   (a) veulent (b) voulez (c) voulons (d) veut
5. Qui ..... skier à la montagne ?
   (a) peux (b) peuvent (c) peut (d) pouvez
6. Je veux ..... à vélo.
   (a) se promène (b) me promène (c) me promener (d) se promener
7. En hiver, on ..... du ski.
   (a) faisons (b) fait (c) fais (d) font
8. Nous faisons ..... roller.
   (a) des (b) de la (c) de (d) du

2 Choisis la réponse correcte :

1. Tu achètes l'anorak ? Tu vas ..... mettre à la fête ?
   (a) le (b) la (c) l' (d) les
2. Demain, je ..... du patin à glace.
   (a) fais (b) va faire (c) vais faire (d) faire
3. Mes amis, ... du sport !
   a faites (b) vont faire (c) font (d) faire
4. Mes amis ..... du sport.
   (a) faites (b) faites (c) font (d) fait
5. Je ne fais pas ..... natation.
   (a) de la (b) de (c) du (d) des
6. Je n'aime pas faire ..... natation.
   (a) de la (b) de (c) du (d) des
7. Jeudi prochain, on ..... à la mer.
   (a) va aller (b) vas aller (c) allons aller (d) allons
8. Que .....-vous, madame ?
   (a) veux (b) voulez (c) voulons (d) veulent

4 Choisis la réponse correcte :

1. Je cherche un pull ..... laine.
   (a) à (b) du (c) en (d) dans

2. ..... accessoires mets-tu ?
ⓐ Quel ⓑ Quelle ⓒ Quels ⓓ Quelles

3. Maman, je ..... faire les boutiques ?
ⓐ peux ⓑ peut ⓒ pouvez ⓓ peuvent

4. Attends-..... devant le club !
ⓐ toi ⓑ me ⓒ te ⓓ moi

5. Ma sœur a une robe de soirée, elle ..... prête à Marie.
ⓐ la ⓑ le ⓒ les ⓓ l'

6. Dans une heure, il ..... cette tenue.
ⓐ met ⓑ vas mettre ⓒ mettre ⓓ va mettre

7. Tu vas ..... avec tes amis ?
ⓐ sors ⓑ sort ⓒ vas sortir ⓓ sortir

8. Je vais acheter ..... horloge.
ⓐ ce ⓑ cette ⓒ cet ⓓ ces

4 Choisis la réponse correcte :

1. Julie et toi ..... sortir ?
ⓐ veut ⓑ veux ⓒ voulons ⓓ voulez

2. Monsieur, ...-moi votre sac !
ⓐ apportes ⓑ apporte ⓒ apportez ⓓ apportent

3. J'aime beaucoup ..... anorak.
ⓐ ce ⓑ cet ⓒ cette ⓓ ces

4. Demain, on va ..... au restaurant.
ⓐ dîne ⓑ dînes ⓒ dînons ⓓ dîner

5 Ces chaussures, je veux ..... essayer.
ⓐ le ⓑ les ⓒ l' ⓓ la

6. Combien ..... cadeaux tu reçois ?
ⓐ de ⓑ du ⓒ des ⓓ de la

7. Ces robes, c'est ..... !
ⓐ démodé ⓑ démodée ⓒ démodés ⓓ démodées

8. Monsieur, je peux ..... aider ?
ⓐ t' ⓑ nous ⓒ vous ⓓ m'

5 Choisis la réponse correcte :

1. – Tu ..... attends ? – Oui, je vous attends.
ⓐ me ⓑ nous ⓒ vous ⓓ t'

2. L'accessoire est chic, je veux ..... mettre.
ⓐ l' ⓑ la ⓒ les ⓓ le

3. Julien fait ..... skate.
ⓐ du ⓑ de ⓒ de la ⓓ des

4. Julien n'aime pas faire ..... ski.
ⓐ de ⓑ de la ⓒ du ⓓ des

5. J'aime beaucoup ..... uniforme.
ⓐ ce ⓑ cet ⓒ cette ⓓ ces

6. – ..... vas-tu au restaurant ? – Pour dîner.
ⓐ Comment ⓑ Quand ⓒ Que ⓓ Pourquoi

7. Sarah ..... des lunettes de soleil.
ⓐ mettent ⓑ met ⓒ mets ⓓ mettons

8. Demain, ils ..... du shopping.
ⓐ font ⓑ faire ⓒ vont faire ⓓ allons faire

6 Choisis la réponse correcte :

1. Je fais mes achats ..... supermarché.
ⓐ à ⓑ à la ⓒ au ⓓ aux

2. Je ne fais pas ..... natation.
ⓐ de ⓑ du ⓒ de la ⓓ des

3. Dans une heure, elle ..... avec Julie.
ⓐ va ⓑ va sortir ⓒ sort ⓓ vais sortir

4. Ma sœur n'aime pas ..... accessoire.
ⓐ ce ⓑ ces ⓒ cette ⓓ cet

5. Je fais ..... shopping le samedi.
ⓐ de ⓑ de la ⓒ du ⓓ des

6. La tenue de sport, je ..... oublie à la maison.
ⓐ le ⓑ les ⓒ la ⓓ l'

7. Je n'aime pas ..... les accessoires.
ⓐ tout ⓑ tous ⓒ toutes ⓓ toute

8. Je n'aime pas du ..... les accessoires.
ⓐ tout ⓑ tous ⓒ toutes ⓓ toute

7 Choisis la réponse correcte :

1. Demain, je ..... au gymnase.
ⓐ vais ⓑ vas aller ⓒ vais aller ⓓ va aller

2. En vacances, on va ..... montagne.
ⓐ au ⓑ à ⓒ aux ⓓ à la

3. Tu vas ..... à quelle heure ?
ⓐ se coucher ⓑ te couches ⓒ te coucher ⓓ me couche

4. Je cherche une ceinture ..... cuir.
ⓐ à ⓑ en ⓒ au ⓓ du

5. Ce look, je ..... préfère à la sortie.
ⓐ le ⓑ la ⓒ les ⓓ l'

6. On ..... faire ces devoirs.
ⓐ peut ⓑ peuvent ⓒ pouvons ⓓ peux

7. Julien ne fait pas ..... foot au club.
ⓐ du ⓑ de la ⓒ des ⓓ de

8. Vous choisissez ..... costume ?
ⓐ quelles ⓑ quel ⓒ quels ⓓ quelle

8 Choisis la réponse correcte :

1. On ..... sortir ce soir, papa ?
ⓐ peux ⓑ pouvons ⓒ peut ⓓ peuvent

2. En ..... tu vas être déguisé ?
ⓐ quoi ⓑ quel ⓒ que ⓓ qui

3. Ma sœur fait ..... patin à glace.
ⓐ de ⓑ de la ⓒ du ⓓ des

4. Tu fais ..... activités pendant le week-end ?
ⓐ quels ⓑ quel ⓒ quelle ⓓ quelles

5. Qu'est-ce que tu penses ..... cette robe ?
ⓐ à ⓑ de ⓒ sur ⓓ pour

6. Elle met une bague ..... argent.
ⓐ à l' ⓑ de l' ⓒ dans ⓓ en

7. C'est un anorak ..... carreaux.
ⓐ à ⓑ aux ⓒ en ⓓ avec

8. Mes cousins ..... être journalistes.
ⓐ veut ⓑ veulent ⓒ veux ⓓ voulez

9 Choisis la réponse correcte :

1. Je vais aller ..... patinoire.
ⓐ au ⓑ aux ⓒ à la ⓓ à l'

2. Je ne fais pas ..... équitation.
ⓐ du ⓑ de ⓒ de la ⓓ d'

3. La leçon est difficile, révisez-..... !
ⓐ le ⓑ l' ⓒ les ⓓ la

4. Quels accessoires ..... tes copains ?
ⓐ veulent ⓑ veut ⓒ voulez ⓓ veux

5. Dans une heure, Zoé et Léa ..... les boutiques.
ⓐ font ⓑ vont faire ⓒ faire ⓓ allons faire

6. C'est la casquette de ..... ?
ⓐ quoi ⓑ quel ⓒ combien ⓓ qui

7. Tu mets ..... vêtements en été ?
ⓐ quels ⓑ quelles ⓒ quel ⓓ quelle

8. Je m'habille ..... mode.
ⓐ au ⓑ à ⓒ à la ⓓ en

10 Choisis la réponse correcte :

تدريبات قواعد خاصة بطلبة الأزهر الشريف

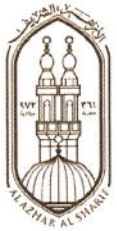

1. Julien nage ..... bien.
   (a) très (b) beaucoup (c) beaucoup de
2. Je ..... écoute, parlez !
   (a) moi (b) t' (c) vous
3. Le gilet gris, je ..... mets à la sortie.
   (a) le (b) la (c) les
4. ..... tenue me va bien.
   (a) Ce (b) Cette (c) Ces
5. ..... projets tu vas faire au futur ?
   (a) Quelles (b) Quels (c) Quel
6. Mona, ... ce modèle !
   (a) essaie (b) essaies (c) essayez
7. Pierre ne fait pas ..... skate.
   (a) de (b) du (c) de la
8. Tu préfères ..... look ?
   (a) quelle (b) quel (c) quels
9. Cette tenue, je ..... trouve démodée.
   (a) le (b) la (c) les
10. J'achète des chaussures ..... cuir.
    (a) en (b) à (c) du
11. J'aime faire ..... sport le matin.
    (a) de (b) du (c) de la
12. Mona achètes des leggings ..... .
    (a) noires (b) noirs (c) noire
13. Je te souhaite ..... vacances.
    (a) bonnes (b) bons (c) bonne
14. Dans une heure, elle ..... les boutiques.
    (a) vas faire (b) vont faire (c) va faire
15. Tu t'habilles ..... .
    (a) très (b) bon (c) bien
16. Ma mère fait les courses ..... supermarché.
    (a) à l' (b) à la (c) au
17. Ils font ..... roller.
    (a) des (b) du (c) de la
18. ..... est cet accessoire ? – Il est à Mona.
    (a) Comment (b) En quoi (c) À qui
19. J'aime ..... ce modèle.
    (a) beaucoup (b) bon (c) très
20. Pierre porte un pantalon ..... jean.
    (a) en (b) au (c) à

D Production

1 Réponds à ce mail par deux phrases complètes :

Salut !
Quels vêtements tu portes en hiver ? Quel sport tu fais à la montagne ?
Au revoir !

2 Réponds à ce mail par deux phrases complètes :

Salut !
Où vas-tu aller demain ? Qu'est-ce que tu vas faire ?
Au revoir !

3 Réponds à ce mail par deux phrases complètes :

Salut !
Quels accessoires tu vas mettre à la fête ? Qu'est-ce que tu vas faire à la fête ?
Au revoir !

4 Traite ces sujets de 15 à 20 mots à l'aide des éléments donnés :

A Parle de tes projets pendant le week-end prochain !
(Quelles activités ? – Où ?)

B Décris ta tenue idéale quand tu vas à une fête ou un concert !
(vêtements – accessoires)

VI MODÈLE D'EXAMEN

I A Lis le document puis réponds à la question suivante :

Jean : Je cherche un pantalon en jean.
Le vendeur : Les vêtements *Casual* pour hommes sont au deuxième étage. Et vous mademoiselle, vous cherchez quoi ?
Émilie : Avez-vous une robe de soirée de ce modèle dans le catalogue ?
Le vendeur : Bien sûr ! Quelle couleur ? Et quelle taille ?
Émilie : Je préfère le noir à pois. Je fais du 34.
Le vendeur : Essayez cette pièce dans la cabine, à gauche dans l'entrée.
Émilie : Ça me va très bien. Combien coûte ça ?
Le vendeur : 300 euros. Payez à la caisse, s'il vous plaît !

- Choisis la réponse correcte :

1. On écoute le dialogue .....
(a) dans la rue. (c) chez Jean.
(b) à la boutique. (d) chez Émilie.

2. Au deuxième étage, on trouve des vêtements .....
(a) pour hommes. (c) pour enfants.
(b) pour femmes. (d) pour filles.

3. La robe coûte .....
(a) deux cents euros. (c) trois cents euros.
(b) cent euros. (d) quatre cents euros.

4. Émilie cherche .....
(a) un pantalon en jean. (c) une robe blanche.
(b) une jupe noire. (d) une robe à pois.

B Lis le document puis réponds à la question suivante :

: À la sortie avec mes copines, je mets une jupe courte, un blouson ou un tee-shirt serré et des lunettes de soleil. Les sandales, ça me plaît. Je n'aime pas mettre les boucles d'oreilles.

: Je veux des vêtements jolis et à ma taille. J'aime mettre toutes sortes de vêtements : jupes, robes, pantalons, tee-shirts. Chaque occasion a sa tenue spéciale. Si je sors en hiver, je mets un pull, des leggings avec des bottes. En été, je mets des sandales, des tee-shirts, des jeans.

- Choisis la réponse correcte :

5. Julie met des bottes .....
(a) en été. (b) en hiver. (c) au printemps. (d) en automne.

6. À la sortie, Marion porte .....

ⓐ une robe.
ⓒ des leggings.
ⓑ un tailleur.
ⓓ une jupe courte.

7. Marion déteste .....

ⓐ les bracelets.
ⓒ les boucles d'oreilles.
ⓑ les bagues.
ⓓ les sandales.

8. Quand Julie sort en hiver, elle met .....

ⓐ un pull-over.
ⓒ un tee-shirt.
ⓑ une jupe.
ⓓ un blouson.

II Choisis les deux réponses correctes à chaque situation :

9. Tu demandes à ton ami ses projets futurs en vacances, qu'est-ce que tu dis ?

ⓐ Combien de jours sont les vacances ?
ⓑ Quand commencent les vacances ?
ⓒ Tu aimes les vacances ?
ⓓ Quels projets tu vas faire en vacances ?
ⓔ Qu'est-ce que tu vas faire en vacances ?

10. Tu demandes à ton père la permission de faire du shopping, qu'est-ce que tu dis ?

ⓐ Je veux faire les boutiques.
ⓑ Je peux aller à l'école ?
ⓒ Je veux aller au club.
ⓓ Je peux aller aux magasins ?
ⓔ Tu aimes faire du shopping ?

11. Tu demandes à ton ami son souhait, qu'est-ce que tu dis ?

ⓐ Qu'est-ce que tu aimes être ?
ⓑ Quel sport préfères-tu ?
ⓒ Qu'est-ce que tu fais ?
ⓓ Qu'est-ce que tu mets ?
ⓔ Quel est ton souhait ?

III Choisis la réponse correcte :

12. Mes amis ..... aller au cinéma.

ⓐ veulent
ⓑ voulez
ⓒ voulons
ⓓ veut

13. Demain, les ados ..... de la natation.

ⓐ va faire
ⓑ vas faire
ⓒ vais faire
ⓓ vont faire

14. ..... lunettes tu vas porter ?
   ⓐ Quel
   ⓑ Quelle
   ⓒ Quelles
   ⓓ Quels

15. Julie porte une jupe ..... marine.
   ⓐ bleus
   ⓑ bleu
   ⓒ bleue
   ⓓ bleues

IV 16) Réponds à ce mail par deux phrases complètes :

Salut !
Qu'est-ce que tu vas faire le week-end prochain ? Quelle tenue tu vas mettre ?
Au revoir !

17) Traite ces sujets de 15 à 20 mots à l'aide des éléments donnés :

- Décris la fête de ton anniveraire !

(Quel programme ? Quelle tenue ?)

ÉVALUATION UNITÉ 3

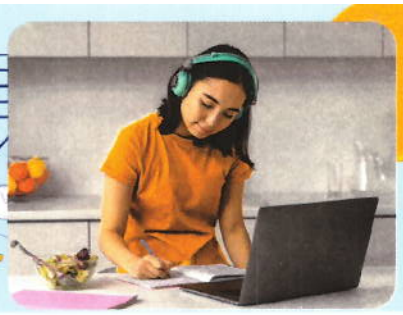

I A Lis le document puis réponds à la question suivante :

Qu'est-ce que tu fais avec ton argent de poche !

: Je reçois 30 euros par mois. Ce n'est pas trop mais pour augmenter mon argent de poche, je fais des courses pour les voisins. Je peux acheter mes vêtements et mes accessoires...

: Je reçois 15 euros par semaine pour mes sorties et mes magazines. J'économise un peu mais ce n'est pas facile ! Je reçois aussi de l'argent pour mon anniversaire et j'achète des jeux vidéo. Mes parents m'achètent les vêtements.

- Choisis la réponse correcte :

1. Stéphanie reçoit ..... par mois.

ⓐ trente euros
ⓒ quinze euros
ⓑ soixante euros
ⓓ quarante euros

2. Marie fait les courses pour .....

ⓐ ses voisins.
ⓒ ses copains.
ⓑ ses parents.
ⓓ ses grands-parents.

3. Stéphanie achète .....

ⓐ des vêtements.
ⓒ des jeux vidéo.
ⓑ des accessoires.
ⓓ des magazines.

4. Marie aime acheter .....

ⓐ des romans.
ⓒ des jeux vidéo.
ⓑ des magazines.
ⓓ des accessoires.

B Lis le document puis réponds à la question suivante :

Au téléphone portable ...

Suzanne : Je vais faire les boutiques à 16 heures. Tu peux venir avec moi ?
Marion : D'accord, mais c'est à quelle heure ?
Suzanne : Je vais passer chez toi à 15 heures et demie. Nous allons prendre le métro pour arriver en ville. Je vais acheter mes vêtements à la boutique **"Lady"**.
Marion : Ce magasin vend des vêtements de marque mais les prix sont chers.
Suzanne : Je sais, j'économise 500 euros.

- **Choisis la réponse correcte :**

5. Au magasin, les vêtements sont .....

ⓐ démodés. ⓒ chers.
ⓑ moins cher. ⓓ serrés.

6. Suzanne et Brigitte vont aller en ville .....

ⓐ par le métro. ⓒ en bus.
ⓑ en voiture. ⓓ à pied.

7. Brigitte a .....

ⓐ six cents euros. ⓒ quatre cents euros.
ⓑ cinq cents euros. ⓓ trois cents euros.

8. Brigitte va aller à la boutique .....

ⓐ le soir. ⓒ le matin.
ⓑ à minuit. ⓓ l'après-midi.

II Choisis les deux réponses correctes à chaque situation :

9. Tu demandes à ton ami son avis sur un vêtement, qu'est-ce que tu dis ?

ⓐ Le pull, qu'est-ce que tu en penses ?
ⓑ Comment tu trouves ce bracelet ?
ⓒ Quel est ton avis sur ce sport ?
ⓓ Quelle est ton opinion sur ce blouson ?
ⓔ C'est combien ce tee-shirt ?

10. Tu demandes à ton ami la matière d'un vêtement, qu'est-ce que tu dis ?

ⓐ C'est en quoi ?
ⓑ C'est combien ?
ⓒ C'est de quelle couleur ?
ⓓ C'est en laine ou en toile ?
ⓔ C'est à quels motifs ?

11. Tu parles de la tenue idéale pour aller à la mer, qu'est-ce que tu dis ?

ⓐ Je porte un uniforme scolaire.
ⓑ Je mets un maillot de bain.
ⓒ Je mets un bonnet.
ⓓ Je mets des baskets.
ⓔ Je mets une robe de soirée.

III Choisis la réponse correcte :

12. L'anorak est super, je vais ..... mettre.

ⓐ les
ⓑ la
ⓒ le
ⓓ l'

13. Nadia ..... une jolie robe.

ⓐ mets ⓑ mettent ⓒ mettez ⓓ met

14. Demain, Julie ..... un défilé de mode.

ⓐ faire ⓑ vas faire ⓒ va faire ⓓ fait

15. Les chaussures, c'est ..... !

ⓐ nul ⓑ nuls ⓒ nulles ⓓ nulle

IV 16) Réponds à ce mail par deux phrases complètes :

Salut !

Quel vêtement tu vas porter ? Quel accessoire tu vas mettre ?

Au revoir !

17) Traite ces sujets de 15 à 20 mots à l'aide des éléments donnés :

- Parle de ton look préféré !

(vêtements – accessoires)

قم بزيارة
صفحة سلسلة كتب MERCI
على Facebook لتحميل:
1 كراسة تسميع المفردات.
2 كتيب التدريبات الإضافية
3 كتب الامتحانات الدورية.

ادخل على الصفحة من خلال الباركود

Unité 4

Le club des décorateurs

Les objectifs de l'unité

1. Nommer les pièces de la maison.
2. Parler des activités quotidiennes.
3. Décrire la chambre.
4. Comparer des personnes et des objets.
5. Demander de faire (ou non) quelque chose.
6. Exprimer une action récente.

1. أجزاء المنزل.
2. الحديث عن الأنشطة اليومية.
3. وصف الغرفة.
4. مقارنة الأشخاص والأشياء.
5. طلب فعل أو عدم فعل شئ ما.
6. التعبير عن حدث وقع لتوه.

I Mini-dico

Noms masculins

un meuble	أثاث	un décorateur	مصمم ديكور
un lit	سرير	un repas	وجبة
un élément	عنصر	un rendez-vous	موعد
un cadeau	هدية	le petit-déjeuner	وجبة الإفطار

Noms féminins

une partie	جزء	une espace	مساحة
une étagère	رف	une disposition	وضع / نظام
une chambre	غرفة	l'histoire	التاريخ
une décoration (déco.)	ديكور	une pièce	غرفة / حجرة
une fenêtre	نافذة	une vue d'ensemble	نظرة شاملة

Noms masculins

partager	يشارك	finir	ينهي
penser	يعتقد	attendre	ينتظر
installer	يقيم / يستقر	se lever	يستيقظ
brancher	يوصل بالكهرباء	se préparer	يستعد
garder	يحرس	s'inquiéter	يقلق
montrer	يوضح	ressembler à	يشبه

Adjectifs, adverbes, prépositions et expressions

nouveau (nouvel)	جديد	avant	قبل
nouvelle	جديدة	après	بعد
seul (e)	بمفرده	sur	على
impossible	مستحيل	sous	تحت
autre	آخر	plus ... que	أكثر ... من
pratique	عملي	partie par partie	جزء بجزء
différent (e)	مختلف	en plus	فضلاً عن ذلك
installé (e)	مستقر	à côté de	بجوار
content (e)	سعيد	d'abord	أولاً

- Observe l'encart puis réponds à la question suivante :

Je m'appelle Thomas et j'ai 16 ans.

J'aime
Je n'aime pas

Le L'histoire
La science

Le basket
Le tennis

- Choisis la réponse correcte :

1. **Thomas n'aime pas .....**
   - (a) la géographie.
   - (b) les sciences.
   - (c) le basket.
   - (d) l'histoire.

2. **Dans les trois chambres, il y a .....**
   - (a) un lit.
   - (b) une lampe.
   - (c) une horloge.
   - (d) des ordinateurs.

3. **Il y a une horloge dans .....**
   - (a) la chambre 1.
   - (b) les chambres 1 et 2.
   - (c) la chambre 3.
   - (d) la chambre 2.

4. **Sur la photo n° 2, on trouve .....**
   - (a) des étagères.
   - (b) une armoire.
   - (c) un salon.
   - (d) deux lits.

- **Observe l'illustration puis réponds à la question suivante :**

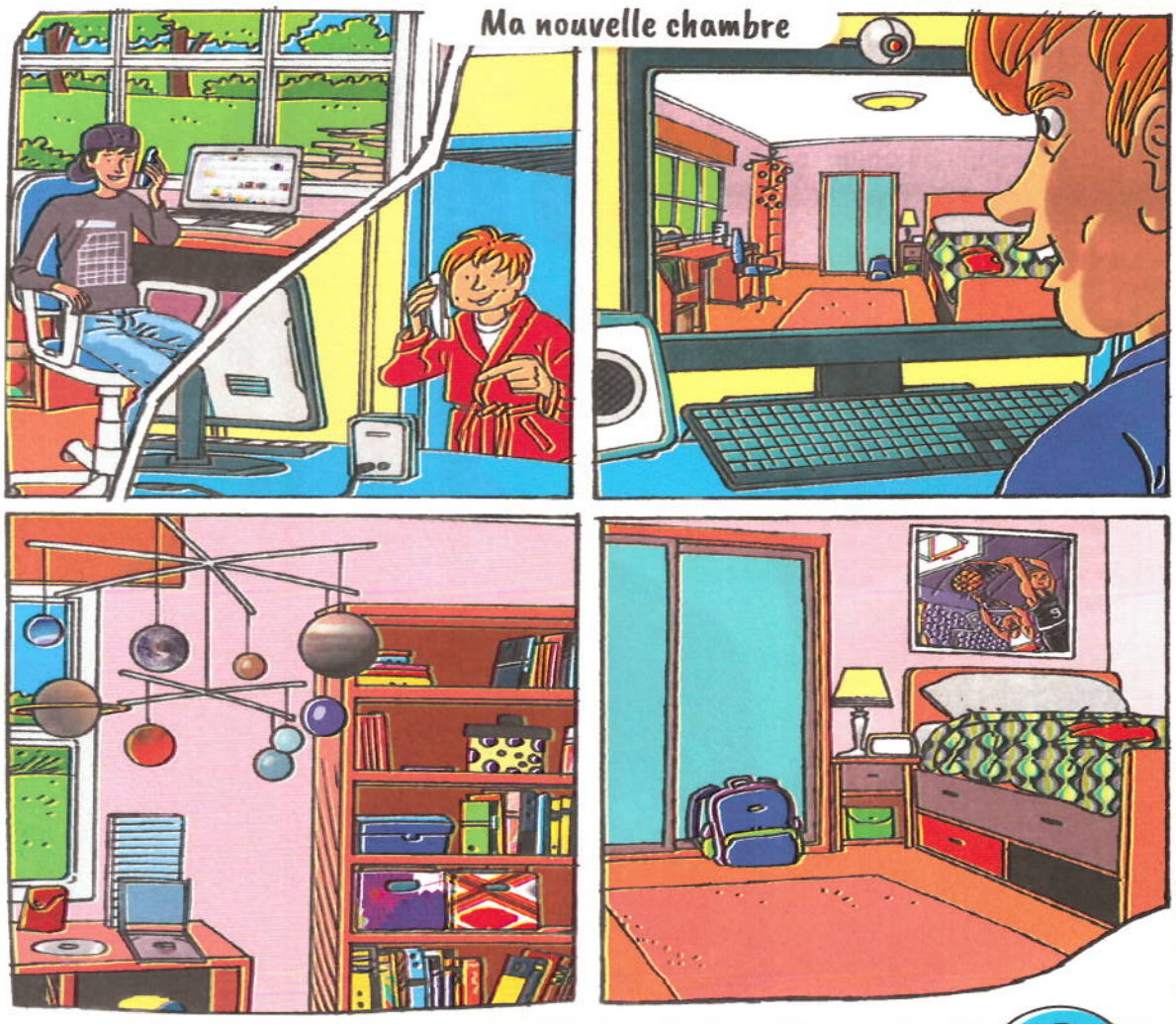

- **Choisis la réponse correcte :**

Maxime

Thomas

1. **Thomas porte .....**
   - (a) une robe de chambre.
   - (b) une chemise.
   - (c) une veste.
   - (d) un pull gris.

2. **Il y a ..... sur le bureau de Thomas.**
   - (a) une lampe
   - (b) un sac à dos
   - (c) des tiroirs
   - (d) un ordinateur

3. **Sous le bureau de Maxime, il y a .....**
   - (a) une lampe.
   - (b) un ordinateur.
   - (c) un ballon de foot.
   - (d) des livres.

4. **À côté du lit, il y a .....**
   - (a) un portrait.
   - (b) une commode.
   - (c) une chaise.
   - (d) un bureau.

Document scolaire

Première partie القسم الأول من الوثيقة

- Lis le dialogue suivant puis réponds à la question suivante :

Thomas téléphone à Maxime

Thomas Salut Maxime, ça va ? Qu'est-ce que tu fais ?

Maxime Ça va, je viens de me lever...
Alors, tu es bien installé ?

Thomas Super ! Je viens de finir la déco de ma chambre.
Tu veux venir ?

Maxime Impossible ! Mes parents ne sont pas là, je garde mon frère...

Thomas Oh...

Maxime Bah, ne t'inquiète pas, branche ta webcam ! Mais attends ! Je prends mon petit-déj d'abord. Rendez-vous dans une demi-heure.

Thomas D'accord !

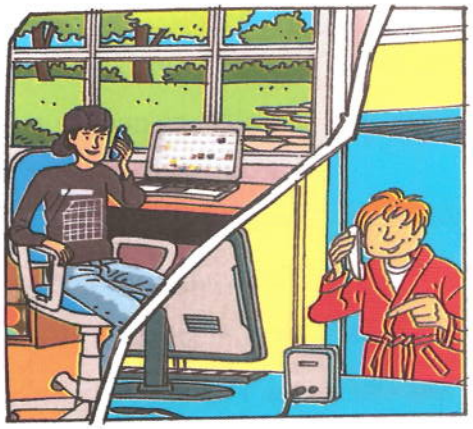

- Choisis la réponse correcte :

1. Maxime va prendre .....

ⓐ le petit-déjeuner.
ⓑ le déjeuner
ⓒ le dîner.
ⓓ le goûter.

2. Maxime doit garder .....

ⓐ son copain Thomas.
ⓑ son petit frère.
ⓒ ses parents.
ⓓ sa sœur.

3. Thomas vient de finir .....

ⓐ les devoirs.
ⓑ les exercices physiques.
ⓒ le chat sur Internet.
ⓓ la déco de la chambre.

4. Après le petit-déjeuner, Maxime montre ..... à Thomas.

ⓐ sa maison
ⓑ son jardin
ⓒ sa chambre
ⓓ sa classe

Deuxième partie القسم الثاني من الوثيقة

- **Lis le dialogue suivant puis réponds à la question suivante :**

Une demi-heure plus tard

Thomas montre sa chambre à Maxime avec la webcam.

Thomas Alors... Prépare-toi ! D'abord, une vue d'ensemble... Après, je te montre partie par partie, d'accord ?

Maxime Ouah ! Elle est plus grande que l'autre !

Thomas Oui ! Et la disposition est différente : le bureau est sous la fenêtre et l'armoire à côté du lit. C'est plus pratique !

Maxime Ils sont sympas, les tiroirs sous le lit !

Thomas Et qu'est-ce que tu penses de mon mobile du système solaire ?

Maxime J'adore ! Et cette étagère ?

Thomas C'est un cadeau de mes grands-parents.

Maxime Alors, tu es content ?

Thomas Oui, j'adore ma chambre ! En plus, je préfère ce quartier, il est plus sympa.

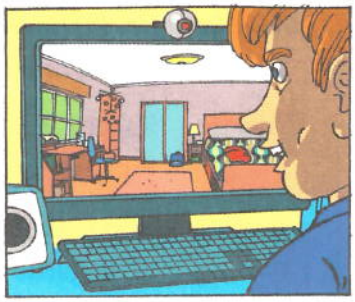

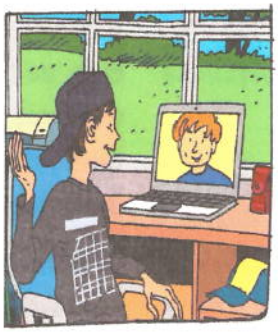

- **Choisis la réponse correcte :**

1. **Maxime montre sa chambre à Thomas avec .....**
   - (a) le portable.
   - (b) la webcam.
   - (c) les photos.
   - (d) le système solaire.
2. **L'armoire est à côté .....**
   - (a) du lit.
   - (b) de la porte.
   - (c) de la fenêtre.
   - (d) du bureau.
3. **Les grands-parents offrent ..... à Thomas.**
   - (a) une webcam
   - (b) des tiroirs.
   - (c) une étagère
   - (d) un mobile du système solaire.
4. **Le quartier de Thomas est .....**
   - (a) bruyant.
   - (b) grand.
   - (c) animé.
   - (d) super sympa.

Leçon 1

PARLER DES ACTIVITÉS QUOTIDIENNES

Les objectifs de la leçon

1. Décrire les pièces de la maison.
2. Parler des meubles de la chambre.
3. parler des tâches ménagères.
4. Apprendre les verbes pronominaux.

١. وصف أجزاء المنزل
٢. الحديث عن أثاث الغرفة
٣. الحديث عن المهام المنزلية
٤. تصريف الأفعال الضميرية

I Mini-dico

Noms masculins

un logement	مسكن	un aspirateur	مكنسة كهربائية
un appartement	شقة	un balai	مقشة
un espace	مساحة	un étage	طابق
un meuble	أثاث	un repas	وجبة
le ménage	ترتيب المنزل	le petit-déjeuner	الإفطار
un fer à repasser	مكواة	le déjeuner	الغذاء
le sol	الأرضية	le dîner	العشاء
le couvert	أدوات المائدة (سكين / شوكة / ملعقة)	des escaliers	سلالم

Noms féminins

une tâche	مهمة	une table	منضدة
une cuisine	مطبخ	une journée	يوم / نهار
une maison	منزل	une décoration	زينة / زخرفة
une pièce	غرفة / جزء	une partie	جزء
une entrée	مدخل	une étagère	رف
une horloge	ساعة حائط	une fois	مرة
une lampe	أباجورة	la vaisselle	الأطباق / الأواني
une éponge	إسفنجة	les poubelles	القمامة
une liste	قائمة	les poussières	الأتربة

Les pièces de la maison

un garage	الجراج	une salle de bains	حمام
un couloir	ممر	une salle à manger	حجرة الطعام
un salon	صالون	une chambre à coucher	حجرة النوم
un balcon	بلكونة	les toilettes (f.)	الحمام (دورات مياة)
une chambre	غرفة		

Verbes

préparer	يعد / يجهز	loger	يقيم
aider	يساعد	partir	يرحل
repasser	يكوي	sortir	يخرج
ranger	يرتب	nettoyer	ينظف

partager	يشارك	balayer	يكنس
prendre	يتناول / يأخذ	donner sur	يطل على
déjeuner	يتناول الغذاء	se lever	ينهض
dîner	يتناول العشاء	se laver	يستحم
goûter	يتذوق (يتناول طعام خفيف)	se coucher	ينام
montrer	يوضح	se doucher	يستحم
emménager	ينقل لمنزل جديد	se préparer	يستعد
garder	يحرس	s'inquiéter	يقلق
louer	يستأجر	se déplacer	ينتقل

Adjectifs, adverbes, prépositions et expressions

quotidien	يومي	à l'heure	في الموعد
différent	مختلف	en haut	فى الأعلى
content	سعيد	en bas	فى الأسفل
installé	مستقر / مُثبت	plus tard	فيما بعد
composé de	مكون من	faire le lit	يرتب السرير
impossible	مستحيل	faire la vaisselle	يغسل الأواني
possible	ممكن	faire la cuisine	يطهي
pratique	عملي	mettre la table	يرتب المائدة
incroyable	لا يُصدق	passer l'aspirateur	يكنس بالمكنسة
en retard	متأخر	se brosser les dents	يغسل الأسنان

II Observer

للاستماع للنص

1 Les pièces de la maison أجزاء المنزل

• في كل جزء من أجزاء المنزل نقوم بنشاط معين.

la chambre

• On se couche.

un salon

• On reçoit les invités.

une salle à manger

• On mange.

une salle de bains

• On se douche.
• On se brosse les dents.

une cuisine

• On fait la cuisine.
• On fait la vaisselle.

un couloir

• On se déplace d'une chambre à une autre.

un balcon

• On lit.

un garage

• On met la voiture.

un jardin

• On cultive les fleurs.

Exercices

1 Associe les meubles aux pièces de la maison :

1. Il y a un lit .....
2. On trouve des fauteuils .....
3. On mange ensemble .....
4. On prend une douche .....
5. Ma mère prépare les repas .....

ⓐ dans la salle de bains.
ⓑ dans la cuisine.
ⓒ dans la chambre à coucher.
ⓓ dans la salle à manger.
ⓔ dans le salon.

2 Complète les points par : (l'ascenseur – le balcon – le salon – le garage – le jardin)

1. Mon père prend son thé dans ..... .
2. Dans ....., il y a des arbres et des fleurs.
3. On monte au troisième étage par ..... .
4. Je mets la voiture dans ..... .
5. Mes parents reçoivent les invités dans ..... .

2 Les tâches ménagères الأعمال المنزلية

يرتب السرير

يغسل الأواني

يطهي

يزيل الأتربة

يرتب السفرة

يكوي

يكنس بالمكنسة الكهربائية

يكنس

Exercices

- Associe l'activité à l'image convenable :

1. Elle met la table pour le dîner.
2. Elle passe l'aspirateur.
3. Elle fait son lit.
4. Elle range ses vêtements.
5. Elle fait la vaisselle.
6. Elle repasse ses vêtements.

3 Les verbes (nettoyer – balayer) الأفعال (ينظف / يكنس)

- الأفعال المنتهية بـ (yer) تُحول (y) إلى (i) مع جميع الضمائر ما عدا (nous / vous).

v. nettoyer ينظف

je nettoie	nous nettoyons
tu nettoies	vous nettoyez
il, elle nettoie	ils, elles nettoient

- الأفعال المنتهية بـ (ayer) تُحول (y) إلى (i) مع جميع الضمائر ما عدا (nous / vous) أو تبقى كما هي مع جميع الضمائر.

v. balayer يكنس

je balaie (balaye)	nous balayons
tu balaies (balaye)	vous balayez
il, elle balaie (balaye)	ils, elle balaient (balayent)

Exercices

- Conjugue les verbes au présent :

1. Ma mère ..... (nettoyer) ma chambre.
2. Je ..... (balayer) avec le balai.
3. Nous ..... (nettoyer) le jardin de la maison.
4. Tu ..... (balayer) avec quoi ?
5. On ..... (nettoyer) bien le salon.
6. Vous ..... (nettoyer) la chambre à coucher ?
7. Tu ..... (envoyer) un mail à Julien ?
8. Ma sœur ..... (essayer) une robe de soirée.
9. Comment tu ..... (payer) au supermarché ?
10. Ma mère ..... (nettoyer) la cuisine.

4 Les verbes pronominaux الأفعال ذات الضميرين

- هي الأفعال التى تُسبق بضمير المفعول (se).

se réveiller	يستيقظ	se préparer	يستعد	se brosser les dents	يغسل الأسنان
se coucher	ينام	se promener	يتنزه	s'amuser	يتسلى
se doucher	يستحم	se laver	يغتسل	s'arrêter	يتوقف
s'habiller	يرتدي	se reposer	يستريح	se déguiser	يتنكر

- عند التصريف يتغير ضمير المفعول (se) حسب الفاعل كالتالى :

se		
	je me ...	nous nous ...
	tu te ...	vous vous ...
	il, elle, on se	ils, elles se ...

v. se brosser		
	je me brosse	nous nous brossons
	tu te brosses	vous vous brossez
	il, elle, on se brosse	ils, elles se brossent

انتبه !

١. عند النفي يُوضع ضمير المفعول والفعل بين جزئي النفي (ne ..... pas).

Ex. Je ne me lève pas tôt.

٢. ضمير المفعول (se) يتبع الفاعل حتي ولو كان الفعل في المصدر.

Ex. J'aime me lever tôt.
Nous allons nous habiller à la mode.

٣. في الأمر المثبت يُحول ضمير المفعول (te) إلى (toi) ويأتي بعد الفعل ونضع بينهما (-).

v. se coucher	أمر مثبت	أمر منفي
	couche-toi	ne te couche pas
	couchons-nous	ne nous couchons pas
	couchez-vous	ne vous couchez pas

Exercices

- Choisis la réponse correcte :

1. Tu ..... lèves à quelle heure ?
   (a) se (b) me (c) te (d) vous
2. Nous allons au parc pour ..... promener.
   (a) nous (b) se (c) vous (d) me
3. Marion et Zoé ..... tôt.
   (a) me couche (b) se couche (c) se couchent (d) vous couchez
4. On ..... à 7 heures.
   (a) se lève (b) nous levons (c) se lèvent (d) te lèves
5. Je vais à la piscine pour ..... .
   (a) se baigner (b) me baigne (c) te baignes (d) me baigner
6. Vous ..... à quelle heure ?
   (a) vous lever (b) vous levez (c) te lèves (d) nous levons
7. Tu vas ..... promener au parc ?
   (a) se (b) me (c) vous (d) te
8. J'aime ..... tôt.
   (a) se coucher (b) me coucher (c) me couche (d) te couches
9. Comment .....-tu ?
   (a) s'habille (b) t'habiller (c) t'habilles (d) m'habille
10. Mona, ne ..... couche pas tard !
    (a) vous (b) te (c) se (d) toi

5 Parler des activités quotidiennes الحديث عن الأنشطة اليومية

Je me lève.

Je me lave.

Je m'habille.

Je prends le petit-déj'.

Je vais à l'école.

Je mange au self.

Je rentre chez moi.

Je prends le déjeuner.

Je fais mes devoirs.

Je prends le dîner.

Je regarde la télé.

Je me couche.

III Situations

ردود متنوعة للموقف الواحد

1. Tu demandes à ton ami ses activités quotidiennes, qu'est-ce que tu dis ?

- ☑ Quelle est ta routine quotidienne pendant la journée ?
- ☑ Quelles activités quotidiennes tu fais pendant la journée ?
- ☑ Qu'est-ce que tu fais pendant la journée ?

2. Tu demandes à ton ami ses tâches ménagères, qu'est-ce que tu dis ?

- ☑ Quelles tâches ménagères tu fais ?
- ☑ Qu'est-ce que tu fais pour aider à la maison ?

3. Tu parles des tâches ménagères, qu'est-ce que tu dis ?

- ☑ Je fais le lit.
- ☑ Je fais la vaisselle.
- ☑ Je passe l'aspirateur.
- ☑ Je repasse les vêtements.
- ☑ Je fais la cuisine.
- ☑ Je mets la table.

4. Tu demandes à ton ami le nombre de chambres à la maison, qu'est-ce que tu dis ?

- ☑ Combien de chambres il y a dans l'appartement ?
- ☑ Il y a combien de chambres dans ta maison ?

5. Tu indiques la position de ta chambre dans l'appartement, qu'est-ce que tu dis ?

- ☑ Ma chambre est devant la cuisine.
- ☑ Elle est à côté du salon.
- ☑ Elle est à droite de la salle de bains.

6. Tu décris ta chambre, qu'est-ce que tu dis ?

- ☑ Ma chambre est grande.
- ☑ Elle est rangée.
- ☑ Elle est en face du salon.

7. Tu demandes à ton ami ses activités avant d'aller à l'école, qu'est-ce qu'il dit ?

- ☑ Je me douche.
- ☑ Je me brosse les dents.
- ☑ Je porte l'unifrome scolaire.
- ☑ Je prends le petit-déjeuner.

8. Tu demandes à ton ami son opinion sur ta chambre, qu'est-ce que tu dis ?

- ☑ Comment tu trouves ma chambre ?
- ☑ Quel est ton avis sur ma chambre ?
- ☑ Qu'est-ce que tu penses de ma chambre ?
- ☑ Ma chambre, qu'est-ce que tu en penses ?

IV Produire

A Les Mails

nouveau message

Salut !

1 Où se trouve ta maison ? Combien de pièces il y a dans ta maison ? Comment est-elle ?

Au revoir !

Salut !

Ma maison se trouve devant le parc. Il y a dix pièces dans ma maison. Elle est grande.

Au revoir !

nouveau message

Salut !

2 Quelles tâches tu fais à la maison ? À quelle heure tu te couches ? Qu'est-ce que tu fais le week-end ?

Au revoir !

Salut !

Je passe l'aspirateur dans ma maison. Je me couche à 23 heures. Le week-end, j'aide ma mère à la maison.

Au revoir !

B Les Sujets

1. Décris ta maison !

J'habite dans un quartier calme. Ma maison est grande. Il y a un jardin devant la maison. La maison se compose de neuf pièces. Il y a quatre chambres, une salle à manger, une salle de séjour, une salle de bains, une cuisine et un salon. Ma maison donne sur la mer.

2. Parle des tâches ménagères, ce que tu fais et tu ne fais pas.

J'aide ma mère à la maison. Le matin, je fais le lit dans ma chambre. Je range les vêtements dans l'armoire. Dans la cuisine, je fais la vaisselle. Je n'aime pas faire la cuisine. Je mets la tables pour le déjeuner. Je nettoie la maison et je passe l'aspirateur. Je n'aime pas repasser les vêtements.

3. Parle de tes activités quotidiennes !

Le matn, je me lève à 7 heures. Je me docuche. Je me brosse les dents. Je prends mon petit-déjeuner. Je porte mon uniforme scolaire. Je vais au lycée à 7h 45. Je rentre à la maison à 14 heures. Je prends mon déjeuner à 15 heures. Je fais mes devoirs. Le soir, je regarde la télévision. Je me couche à 22 heures.

V EXERCICES VARIÉS

A compréhension

1 A Lis le document puis réponds à la question suivante :

nouveau message

Salut Nabila !

Ma famille emménage dans un nouvel appartement. C'est dans le quartier Louis XIV, c'est un quartier calme et plein de jardins. L'appartement est au deuxième étage, il est composé de trois chambres à coucher, deux pièces de salon, deux toilettes, une cuisine et un couloir. Ma chambre est devant la cuisine, elle a une vue sur le jardin de l'immeuble. Il y a un balcon dans la chambre de mes parents. La chambre de mon frère Robert est petite. Dans ma chambre, il y a un lit avec une lampe, un bureau sous la fenêtre et une armoire à côté du lit. Je range mes livres et mes CD dans les tiroirs du bureau. Je te montre ma chambre avec la webcam ce soir.

À ce soir, Suzanne !

- Choisis la réponse correcte :

1. Dans la chambre de Suzanne, on trouve .....

(a) deux lits. (c) un bureau.
(b) un balcon. (d) des étagères.

2. La chambre de Suzanne est en face .....

(a) du salon. (c) de la salle de bains.
(b) du balcon. (d) de la cuisine.

3. Suzanne habite .....

(a) au 2e étage. (c) au 4e étage.
(b) au 3e étage. (d) au 1er étage.

4. Il y a un balcon dans la chambre .....

(a) de Nabila. (c) de Martine
(b) des parents. (d) de Robert.

B Lis le document puis réponds à la question suivante :

Moi, c'est Farid Ali. Aujourd'hui, c'est le vendredi. Je ne vais pas au lycée. Je me lève très tôt le matin. Je vais au club avec mon père, on fait de la course à pied pour 30 minutes. Ma mère prépare le petit-déjeuner à 9 heures. Je regarde la télévision pour une heure puis je lis un livre dans le jardin de la maison. À midi, je rends visite à mes grands-parents. L'après-midi, je prends le déjeuner au restaurant, avec mes copains Samir et Rami. Après, nous allons au cinéma ou au cirque. Le soir, je rentre à la maison à 20 heures. Je prends un dîner léger avec mes parents et ma sœur Mona.

- **Choisis la réponse correcte :**

5. Farid parle de .....
- (a) ses vacances d'été.
- (b) son week-end.
- (c) ses activités scolaires.
- (d) sa famille.

6. Le matin, Farid fait du sport avec .....
- (a) son père.
- (b) sa mère.
- (c) sa sœur.
- (d) ses copains.

7. Farid prend le déjeuner .....
- (a) à la maison.
- (b) au club.
- (c) chez son grand-père.
- (d) au restaurant.

8. Avant midi, Farid aime .....
- (a) aller au cinéma.
- (b) sortir avec les copains.
- (c) lire un livre.
- (d) aller chez les grands-parents.

2 A Lis le document puis réponds à la question suivante :

nouveau message

De Daniel
A François
Objet Nouvel appartement

J'emménage dans un nouvel appartement. Cet appartement se trouve dans un immeuble de dix étages. Nous habitons au 8e étage. Je monte dans l'appartement par l'ascenseur. L'appartement fait 200 mètres, il se compose de trois chambres, une grande cuisine, deux salles de bains, deux salons, une salle à manger et un couloir. Le balcon se trouve en face des salons. J'ai une chambre privée. Dans ma chambre, il y a un lit, une commode, une armoire et un bureau avec une lampe. Ma petite sœur partage sa chambre avec ma grand-mère. La chambre de mes parents est devant la cuisine. Viens visiter ma maison mardi après l'école !

Daniel !

- **Choisis la réponse correcte :**

1. Dans la famille de Daniel, il y a .....
- (a) quatre personnes.
- (b) six personnes.
- (c) trois personnes.
- (d) cinq personnes.

2. L'appartement se compose de .....
- (a) neuf pièces.
- (b) onze pièces.
- (c) huit pièces.
- (d) quatre pièces.

3. La surface de l'appartement est .....
- (a) deux cents mètres.
- (b) cent mètres.
- (c) trois cents mètres.
- (d) cent-cinquante mètres.

4. Dans l'immeuble, il y a .....
- (a) huit étages.
- (b) deux étages.
- (c) dix étages.
- (d) neuf étages.

B **Lis le document puis réponds à la question suivante :**

Quelles tâches ménagères vous faites ?

Martine : Tous les matins, avant d'aller à l'école, je passe l'aspirateur. J'aide ma mère à faire la cuisine. Je mets la table. Je n'aime pas repasser les vêtements.

Marie : Après l'école, je fais la vaisselle et je nettoie la maison. Le soir, je repasse les vêtements. Je suis nulle à la cuisine. Je n'aime pas mettre la table.

Adeline : J'aide ma mère à la cuisine. À 7 heures, je fais mon lit et je range ma chambre. Je fais du shopping au supermarché pour ma mère. Je n'aime pas faire la vaisselle.

- Choisis la réponse correcte :

5. ..... n'aime pas faire la cuisine.
ⓐ La mère de Marie ⓒ Martine
ⓑ Marie ⓓ Adeline

6. Quand Marie revient de l'école, elle .....
ⓐ fait la cuisine. ⓒ met la table.
ⓑ fait du shopping. ⓓ fait la vaisselle.

7. Martine range sa chambre .....
ⓐ le matin. ⓒ à midi.
ⓑ l'après-midi. ⓓ le soir.

8. Martine aide sa mère à .....
ⓐ faire du shopping. ⓒ faire la vaisselle.
ⓑ faire la cuisine. ⓓ repasser les vêtements.

3 **Lis le document puis réponds aux questions :** (خاص بطلاب الأزهر الشريف)

Moi, c'est Laurent. Je passe ma journée à faire beaucoup d'activités. Le matin très tôt, je me lève à 6 heures. Je commence ma journée par une demi-heure de sport. Je me lave, je m'habille puis je prends le petit-déjeuner en famille. Mon père me conduit au lycée dans sa voiture. Les cours commencent à 8 heures et se terminent à deux heures de l'après-midi. Je rentre à la maison à 15h30 par le métro. Je prends le déjeuner avec ma mère et ma sœur, à 16 heures. Je fais les devoirs. Le soir, je regarde la télévision. Je vais au lit avant 22 heures.

A **Choisis la réponse correcte :**

1. Laurent rentre à la maison .....
ⓐ à vélo. ⓑ en métro. ⓒ en autobus.

2. Laurent déjeune avec .....
ⓐ ses parents. ⓑ son père. ⓒ sa mère et sa sœur.

3. La journée scolaire se termine .....
ⓐ à midi. ⓑ à huit heures. ⓒ à quatorze heures.

B Coche (Vrai) ou (Faux) selon le document :

4. Laurent fait du sport pour 30 minutes.
   ⓐ Vrai ⓑ Faux
5. Laurent se couche à dix heures du soir.
   ⓐ Vrai ⓑ Faux
6. Le matin, Laurent regarde la télévision.
   ⓐ Vrai ⓑ Faux

B Situations

1 Situations à deux réponses

مواقف يختار فيها الطالب إجابتين صحيتين (طلاب التابلت)

- Choisis les deux réponses correctes à chaque situation :

1. Ton ami te demande le nombre de chambres dans ta maison, qu'est-ce que tu dis ?
ⓐ Trois chambres à coucher. ⓓ Ma chambre est grande.
ⓑ Deux salons et une cuisine. ⓔ Deux salles de bains.
ⓒ Deux chambres à côté de ma chambre.

2. Tu demandes à ton ami de décrire sa maison, qu'est-ce que tu dis ?
ⓐ Où est-ce que tu aimes vivre ? ⓓ Quelles sont les parties de ton lycée ?
ⓑ Comment est ta maison ? ⓔ Décris ta maison !
ⓒ Quelle est ton adresse ?

3. Ton ami te demande les tâches ménagères que tu fais, qu'est-ce que tu dis ?
ⓐ Je passe l'aspirateur. ⓓ Je n'aime pas mettre la table.
ⓑ Je regarde la télévision. ⓔ Je ne fais pas la vaisselle.
ⓒ Je fais la vaisselle.

4. Ton ami te demande le nombre de pièces dans ta maison, qu'est-ce que tu dis ?
ⓐ Il y a 7 pièces. ⓓ Ma maison est grande.
ⓑ J'habite au 3e étage. ⓔ La maison se compose de 8 pièces.
ⓒ J'habite en ville.

5. Tu demandes à ton ami le nombre de pièces dans ta maison, qu'est-ce que tu dis ?
ⓐ Quels meubles il y a dans la maison ? ⓓ Quelles sont les parties de la maison ?
ⓑ De combien de pièces est la maison ? ⓔ Quelles décorations tu mets ?
ⓒ Ta maison se compose de combien de pièces ?

6. Tu admires la chambre de ton ami, qu'est-ce que tu dis ?
ⓐ Il a une chambre privée. ⓓ Elle est en désordre.
ⓑ C'est super ! ⓔ Elle est bien rangée.
ⓒ Ce n'est pas génial !

7. Tu demandes à ton ami ses tâches ménagères, qu'est-ce que tu dis ?
ⓐ Qu'est-ce que tu fais au club ? ⓓ Quel sport préfères-tu ?
ⓑ Quelles tâches ménagères tu fais ? ⓔ Quelles activités tu fais à l'école ?
ⓒ Tu fais quoi pour ranger à la maison ?

8. Tu demandes à ton ami ce que sa mère fait à la cuisine, qu'est-ce qu'il dit ?

ⓐ Elle repasse les vêtements.
ⓑ Elle fait la cuisine.
ⓒ Elle prépare le repas.
ⓓ Elle fait le lit.
ⓔ Elle range la chambre.

9. Tu demandes à ta copine quand elle fait la vaisselle, qu'est-ce qu'elle dit ?

ⓐ Je ne fais pas la cuisine.
ⓑ J'aime faire la vaisselle.
ⓒ Le soir, avant d'aller au lit.
ⓓ Je mets le repas à table.
ⓔ Après les repas.

10. Ton ami te demande ce que tu fais après le déjeuner, qu'est-ce que tu dis ?

ⓐ Je déjeune avec ma famille.
ⓑ Je me brosse les dents.
ⓒ Je fais la vaisselle.
ⓓ Je mets la table.
ⓔ Je fais la cuisine.

11. Tu demandes à ton ami ses activités quotidiennes le matin, qu'est-ce qu'il dit ?

ⓐ Je vais au club à 20 heures.
ⓑ Je déjeune à 15 heures.
ⓒ Je repasse les vêtements à 7 heures.
ⓓ Je range ma chambre le matin.
ⓔ Je fais la vaisselle le soir.

12. Ton ami te demande les tâches ménagères que tu n'aimes pas, qu'est-ce que tu dis ?

ⓐ J'aime passer l'aspirateur.
ⓑ Je déteste faire la cuisine.
ⓒ Je ne préfère pas les maths.
ⓓ Je n'aime pas faire le lit.
ⓔ Je n'aime pas la musique.

13. Tu demandes à ton ami son opinion sur ta nouvelle maison, qu'est-ce que tu dis ?

ⓐ Comment tu trouves mon look ?
ⓑ Comment est ta maison ?
ⓒ Quel est ton avis sur ma chambre ?
ⓓ Quelle est ton opinion sur ma maison ?
ⓔ Qu'est-ce que tu penses de ma maison ?

14. Tu aides ta mère à la cuisine, qu'est-ce que tu dis ?

ⓐ Je fais la vaisselle.
ⓑ Je fais la cuisine.
ⓒ Je repasse les vêtements.
ⓓ Je fais le lit.
ⓔ Je range ma chambre.

15. Tu aides tes parents à la maison, qu'est-ce que tu dis ?

ⓐ Je joue à des jeux vidéo.
ⓑ Je nettoie le salon.
ⓒ Je nettoite ma chambre.
ⓓ Mes parents sont gentils.
ⓔ Je ne fais pas de tâches ménagères.

16. Tu demandes à ton ami son opinion sur ta chambre, qu'est-ce que tu dis ?

ⓐ Combien de chambres il y a ?
ⓑ Qu'est-ce que tu en penses ?
ⓒ Ty as une chambre privée ?
ⓓ Comment tu trouves ma chambre ?
ⓔ Que penses-tu de ma maison ?

17. Tu fais la vaisselle, qu'est-ce que tu dis ?

ⓐ Je nettoie le couvert.
ⓑ Je cherche l'aspirateur.
ⓒ Je cherche un fer à repasser.
ⓓ J'ai besoin d'éponge.
ⓔ Je veux aller à la salle de bains.

18. Tu aides ta mère à la maison, qu'est-ce que tu dis ?

ⓐ Je regarde la télévision.
ⓑ Je me brosse les dents.
ⓒ Je prends le déjeuner.
ⓓ Je range l'armoire.
ⓔ Je passe l'aspirateur.

19. Tu demandes à ton ami l'heure du déjeuner, qu'est-ce que tu dis ?

ⓐ Où tu déjeunes ?
ⓑ Quand tu prends le dîner ?
ⓒ Quand tu prends le déjeuner ?
ⓓ Le déjeuner, c'est à quelle heure ?
ⓔ Avec qui tu déjeunes ?

20. Tu parles de ta tâche ménagère préférée, qu'est-ce que tu dis ?

ⓐ Je n'aime pas faire le lit.
ⓑ J'aime me doucher le matin.
ⓒ J'aime mettre la table.
ⓓ Je déteste faire la vaisselle.
ⓔ J'aime faire la cuisine.

21. Tu demandes à ton ami de décrire sa maison, qu'est-ce que tu dis ?

ⓐ Où habites-tu ?
ⓑ Comment est ta famille ?
ⓒ Comment est ta maison ?
ⓓ Quelles sont les parties de la maison ?
ⓔ Tu fais des tâches ménagères ?

22. Ton ami te demande les pièces de la maison, qu'est-ce que tu dis ?

ⓐ Il y a dix pièces.
ⓑ J'ai une chambre privée.
ⓒ Ma maison est en ville.
ⓓ Ma maison est grande.
ⓔ Il y a 3 chambres et deux salons.

23. Tu demandes à ton ami ses tâches ménagères, qu'est-ce qu'il dit ?

ⓐ Je fais du sport.
ⓑ Je fais les devoirs.
ⓒ Je me promène à vélo.
ⓓ Je fais la cuisine.
ⓔ Je nettoie la maison.

24. Tu demandes à ton ami ce qu'il fait avant de se coucher, qu'est-ce qu'il dit ?

ⓐ Je me couche dans ma chambre.
ⓑ Je me lève à 8 heures.
ⓒ Je surfe sur Internet.
ⓓ Je me brosse les dents.
ⓔ Je me couche à 23 heures.

25. Tu demandes à ton ami à quelle il prend le déjeuner, qu'est-ce qu'il dit ?

ⓐ Au restaurant.
ⓑ À 3 heures de l'après-mid.
ⓒ À midi.
ⓓ Avec ma famille.
ⓔ Le matin tôt.

② Situations à une seule réponse

مواقف يختار فيها الطالب إجابة واحدة فقط (طلاب المنازل)

- Choisis la réponse correcte à chaque situation :

1. Tu vas emménager, qu'est-ce que tu dis ?

ⓐ Je chamge ma voiture.
ⓑ Je change de maison.
ⓒ Je change ma chambre.
ⓓ Je nettoie la maison.

2. Ta mère te demande de l'aider à la maison, qu'est-ce qu'elle dit ?
ⓐ Va au club ! ⓒ Fais du sport !
ⓑ Nettoie le salon ! ⓓ Regarde la télévision !

3. Tu demandes à ton ami son opinion sur ta maison, qu'est-ce que tu dis ?
ⓐ Combien de chambres il y a ? ⓒ Que penses-tu de ma maison ?
ⓑ Comment est ta maison ? ⓓ Où se trouve ta maison ?

4. Tu nettoies le salon, qu'est-ce que tu dis ?
ⓐ Je passe l'aspirateur. ⓒ Je fais le lit.
ⓑ Je mets la table. ⓓ Je fais la cuisine.

5. Tu prépares le déjeuner, qu'est-ce que tu dis ?
ⓐ Je fais la vaisselle. ⓒ Je fais la cuisine.
ⓑ Je range l'armoire. ⓓ Je repasse les vêtements.

6. La mère donne un conseil à sa fille après le déjeuner, qu'est-ce qu'elle dit ?
ⓐ Prépare le déjeuner ! ⓒ Brosse-toi les dents !
ⓑ Ne te lave pas les mains ! ⓓ Ne fais pas les devoirs !

7. Tu décris ta maison, qu'est-ce que tu dis ?
ⓐ J'habite en ville. ⓒ Il y a beaucoup de quartiers.
ⓑ J'habite avec ma famille. ⓓ Elle se compose de 8 pièces.

8. Ton ami te demande quelle activité tu fais dans la cuisine, qu'est-ce que tu dis ?
ⓐ Je prépare les repas. ⓒ Je range les vêtements.
ⓑ Je fais du sport. ⓓ Je me douche.

9. Tu veux repasser les vêtements, qu'est-ce que tu dis ?
ⓐ J'ai besoin de bureau. ⓒ J'ai besoin de couvert.
ⓑ J'ai besoin d'éponge. ⓓ J'ai besoin de fer à repasser.

10. Tu demandes à ton ami où il fait ses devoirs, qu'est-ce qu'il dit ?
ⓐ Dans la salle de bains. ⓒ Dans les toilettes.
ⓑ Dans ma chambre. ⓓ Dans la cuisine.

11. Tu habites près de la mer, qu'est-ce que tu dis ?
ⓐ Ma maison donne sur la mer. ⓒ Ce n'est pas à côté de la mer.
ⓑ J'habite loin de la mer. ⓓ J'habite au bord de la mer.

12. Tu demandes à ton ami ses activités quotidiennes le matin, qu'est-ce que tu dis ?
ⓐ Tu fais quoi le matin ? ⓒ Où passes-tu la soirée ?
ⓑ Quelle activité tu fais l'après-midi ? ⓓ Tu aimes sortir le soir ?

❸ Situations pour Al-Azhar

مواقف خاصة بطلاب الأزهر الشريف

- Choisis la réponse correcte à chaque situation :

1. Tu ranges ta chambre, tu dis :
ⓐ Je fais la vaisselle. ⓑ Je passe l'aspirateur. ⓒ Je fais les devoirs.

2. Ta mère prépare le déjeuner, tu dis :
ⓐ Elle fait la cuisine. ⓑ Elle fait le lit. ⓒ Elle nettoie le salon.

3. Tu veux repasser les vêtements, tu dis :
ⓐ Je veux un balai. ⓑ Je veux un aspirateur. ⓒ Je veux un fer à repasser.

4. Tu indiques les meubles de ta chambre, tu dis :
ⓐ Il y a deux chambres. ⓑ Il y a une armoire. ⓒ Il y a un jardin.

5. Tu demandes à ton ami le nombre de pièces dans sa maison, il dit :
ⓐ Il y a trois chambres. ⓑ Il y a une piscine. ⓒ C'est en face du parc.

6. Tu demandes à ton ami quelle activité il fait dans la cuisine, il dit :
ⓐ Je prépare un repas. ⓑ Je prends une douche. ⓒ Je repasse les vêtements.

7. Ton ami te demande les décorations dans ta chambre, tu dis :
ⓐ Il y a une armoire. ⓑ Il y a un salon. ⓒ Il y a un tableau.

8. Tu admires la maison de ton ami, tu dis :
ⓐ C'est super ! ⓑ Ce n'est pas sympa ! ⓒ C'est nul !

9. Ton ami te demandes les tâches ménagères que tu fais, tu dis ?
ⓐ Je vais au lycée. ⓑ Je fais du sport. ⓒ Je fais la vaisselle.

10. Tu parles de tes activités quotidiennes le matin, tu dis :
ⓐ Je vais au club. ⓑ Je déjeune à midi. ⓒ Je surfe sur Internet le soir.

C Grammaire

1 Choisis la réponse correcte :

1. À quelle heure tu ..... ?
ⓐ te couches ⓑ te coucher ⓒ me couche ⓓ se couche

2. Je ..... les dents.
ⓐ se brosse ⓑ te brosses ⓒ me brosse ⓓ me brosser

3. Tu vas ..... à quelle heure ?
ⓐ se lever ⓑ te lèves ⓒ me lève ⓓ te lever

4. Nous allons ..... pour la fête.
ⓐ nous préparer ⓑ se préparer ⓒ nous préparons ⓓ se prépare

5. Marie va à la forêt pour ..... à cheval.
ⓐ se promener ⓑ se promène ⓒ me promène ⓓ te promènes

6. À quelle heure .....-vous ?
ⓐ se lever ⓑ vous lever ⓒ vous levez ⓓ nous levons

7. Nous, on ..... à 32 heures.
ⓐ se coucher ⓑ se couche ⓒ nous couchons ⓓ me couche

8. Tu aimes ..... à la mode ?
ⓐ t'habiller ⓑ s'habiller ⓒ t'habilles ⓓ m'habille

2 Choisis la réponse correcte :

1. C'est un ..... logement.
ⓐ nouveau ⓑ nouvel ⓑ nouvelle ⓓ nouvelles

2. C'est un ..... appartement.
ⓐ nouveau ⓑ nouvel ⓑ nouvelle ⓓ nouvelles

3. C'est une ..... maison.
ⓐ nouveau ⓑ nouvel ⓑ nouvelle ⓓ nouvelles

4. Ce sont de ..... quartiers.
ⓐ nouveaux ⓑ nouvel ⓑ nouvelle ⓓ nouveau

5. Dans mon pays, ll y a de ..... villes.
ⓐ nouveau ⓑ nouvel ⓑ nouvelle ⓓ nouvelles

6. Nous logeons dans un ..... immeuble.
ⓐ nouveau ⓑ nouvel ⓑ nouvelle ⓓ nouvelles

7. Je vais nettoyer ma ..... chambre.
ⓐ nouveau ⓑ nouvel ⓑ nouvelle ⓓ nouvelles

8. Je vais acheter de ..... meubles.
ⓐ nouveau ⓑ nouveaux ⓑ nouvelle ⓓ nouvelles

3 Choisis la réponse correcte :

1. ..... fait la cuisine ? – C'est ma mère.
ⓐ Comment ⓑ Pourquoi ⓒ Qui ⓓ Qu'est-ce que

2. ..... tu fais pour aider ta mère ?
ⓐ Quel ⓑ Pourquoi ⓒ Qu'est-ce que ⓓ Combien de

3. ..... tu ranges ta chambre ? – Le matin tôt.
ⓐ Où ⓑ Comment ⓒ Avec qui ⓓ Quand

4. ..... pièces il y a dans ta maison ?
ⓐ Combien de ⓑ Comment ⓒ Qu'est-ce que ⓓ Quels

5. ..... décorations tu mets dans ta chambre ?
ⓐ Quels ⓑ Quelles ⓒ Quelle ⓓ Quel

6. ..... sont les pièces de ta maison ?
ⓐ Quelles ⓑ Quels ⓒ Quel ⓓ Quelle

7. ..... tâches ménagères tu fais ?
ⓐ Quelle ⓑ Quels ⓒ Quel ⓓ Quelles

8. ..... tu partages ta chambre ? – Avec mon frère.
ⓐ Quand ⓑ Pourquoi ⓒ Avec qui ⓓ Qu'est-ce que

4 Choisis la réponse correcte :

1. Mes sœurs ..... la table pour le déjeuner.
ⓐ met ⓑ mets ⓒ mettez ⓓ mettent

2. Ma mère ..... la vaisselle.
ⓐ font ⓑ fait ⓒ fais ⓓ faites

3. Ma mère ..... la cuisine.
ⓐ met ⓑ passe ⓒ fait ⓓ repasse

4. Ma sœur ..... l'aspirateur.
ⓐ passe ⓑ repasse ⓒ mets ⓓ balaie

5. Je ..... la chambre.
ⓐ nettoie ⓑ mets ⓒ fais ⓓ repasse

6. Qui ..... le lit ?
ⓐ repasse ⓑ met ⓒ passe ⓓ fait

7. Tu ..... les poussières ?
ⓐ ranges ⓑ mets ⓒ passes ⓓ fais

8. Ma sœur et moi ..... la maison.
ⓐ nettoyons ⓑ nettoyez ⓒ nettoient ⓓ nettoie

5 Choisis la réponse correcte :

1. Les ..... décorations sont super.
ⓐ nouveau ⓑ nouveaux ⓑ nouvelle ⓓ nouvelles

2. Julien fait ..... shopping.
ⓐ de ⓑ de la ⓒ du ⓓ des

3. Il y a combien ..... salles de bains ?
ⓐ des ⓑ du ⓒ de la ⓓ de

4. Plus tard, je ..... au parc d'attractions.
ⓐ vais ⓑ vas aller ⓒ vais aller ⓓ vas

5. Tu vas ..... à quelle heure ?
ⓐ se coucher ⓑ me couche ⓒ te couches ⓓ te coucher

6. J'aime faire des tâches ..... .
ⓐ ménagères ⓑ ménagère ⓒ ménagers ⓓ ménager

7. Il n'y a pas ..... bureau dans ma chambre.
ⓐ un ⓑ de ⓒ une ⓓ des

8. Je vais acheter ..... aspirateur.
ⓐ ce ⓑ cet ⓒ cette ⓓ ces

6 Choisis la réponse correcte :

1. Je ..... la salle à manger.
ⓐ nettoie ⓑ nettoies ⓒ nettoyer ⓓ nettoient

2. La table est en désordre, je dois ..... nettoyer.
ⓐ le ⓑ la ⓒ les ⓓ l'

3. ..... repas prends-tu par jour ?
ⓐ Quelles ⓑ Comment ⓒ Quand ⓓ Combien de

4. Je vais emménager dans ..... appartement.
ⓐ ce ⓑ cet ⓒ cette ⓓ ces

5. Dans ma chambre, il n'y a pas ..... rideaux.
ⓐ des ⓑ un ⓒ une ⓓ de

6. ..... sont tes activités quotidiennes ?
ⓐ Quels ⓑ Quelles ⓒ Quelle ⓓ Quel

7. Tu dois ..... les dents.
ⓐ te brosses ⓑ te brosser ⓒ se brosser ⓓ me brosse

8. ..... tu fais des tâches ménagères ?
ⓐ Quelles ⓑ Combien de ⓒ Qui ⓓ Est-ce que

7 Choisis la réponse correcte :

1. J'aide ma mère ..... cuisine.
ⓐ à ⓑ à la ⓒ au ⓓ aux
2. Dans le jardin, il y a des fleurs ..... .
ⓐ colorés ⓑ colorée ⓒ colorées ⓓ coloré
3. Il y a ..... chambres dans ta maison ?
ⓐ qu'est-ce que ⓑ quels ⓒ comment ⓓ combien de
4. Ma chambre est ..... belle.
ⓐ très ⓑ peu de ⓒ beaucoup ⓓ bonne
5. Mes amis, ... visiter ma maison !
ⓐ viens ⓑ vient ⓒ venez ⓓ venir
6. Mes amis ..... en coiffeur.
ⓐ se déguise ⓑ me déguise ⓒ se déguisent ⓓ se déguiser
7. Il prend ..... petit-déjeuner à 7 heures.
ⓐ son ⓑ sa ⓒ ses ⓓ ma
8. Demain, je ..... la cuisine.
ⓐ faire ⓑ vas faire ⓒ va faire ⓓ vais faire

8 Choisis la réponse correcte :

1. Mona, ... la table !
ⓐ met ⓑ mettez ⓒ mettent ⓓ mets
2. Julie participe ..... course à vélo.
ⓐ à la ⓑ au ⓒ à ⓓ aux
3. Mon armoire est en désordre, je vais ..... ranger.
ⓐ l' ⓑ le ⓒ la ⓓ les
4. – ..... est le garage ? – Au sous-sol.
ⓐ Quand ⓑ Comment ⓒ Quel ⓓ Où
5. ..... sont les pièces de la maison ?
ⓐ Quel ⓑ Quelles ⓒ Quels ⓓ Quelle
6. Les chambres de la maison sont ..... .
ⓐ rangées ⓑ rangés ⓒ rangée ⓓ rangé
7. – ..... est ta chambre ? – À côté de la cuisine.
ⓐ Comment ⓑ Où ⓒ Quelle ⓓ Pourquoi
8. Mes amis et moi, on ..... à la mode.
ⓐ t'habilles ⓑ nous habillons ⓒ s'habille ⓓ s'habiller

9 Choisis la réponse correcte :

1. Les vêtements, je vais ..... ranger dans l'armoire.
ⓐ le ⓑ la ⓒ les ⓓ l'

2. ..... appartement est grand.
ⓐ Ces ⓑ Cette ⓒ Ce ⓓ Cet

3. – Ça me va bien ? – Oui, ça ..... va bien.
ⓐ me ⓑ te ⓒ moi ⓓ toi

4. Ma mère ..... la salle à manger.
ⓐ nettoie ⓑ nettoies ⓒ nettoyez ⓓ nettoyer

5. Martine ..... habille pour aller à l'école.
ⓐ m' ⓑ vous ⓒ s' ⓓ t'

6. Je ..... l'aspirateur dans ma chambre.
ⓐ fais ⓑ balaye ⓒ passe ⓓ met

7. C'est ma chambre, je ..... range le matin.
ⓐ les ⓑ la ⓒ le ⓓ l'

8. Mes enfants, ... tôt !
ⓐ vous couchez ⓑ se couchent ⓒ couche-toi ⓓ couchez-vous

10 Choisis la réponse correcte :

(خاص بطلاب الأزهر الشريف)

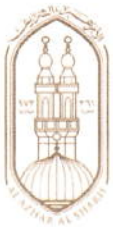

1. ..... accessoire est en argent.
ⓐ Cet ⓑ Cette ⓒ Ce

2. ..... immeuble donne sur la mer.
ⓐ Ce ⓑ Cet ⓒ Cette

3. – Tu vas m'attendre où ? – Je vais ..... attendre au club.
ⓐ m' ⓑ t' ⓒ l'

4. ..... tâche tu fais le matin ?
ⓐ Quel ⓑ Quelles ⓒ Quelle

5. Mon appartement est ..... .
ⓐ rangé ⓑ rangée ⓒ rangés

6. – ..... est cette chambre ? – Elle est à Julie.
ⓐ Comment ⓑ Où ⓒ À qui

7. Ce sont des étagères ..... .
ⓐ vert ⓑ verts ⓒ vertes

8. Ali ! ..... tôt le matin !
ⓐ Te lève ⓑ Te lèves ⓒ Lève-toi

9. Cette bague est ..... argent.
ⓐ en ⓑ à ⓒ au

10. Ma chambre est ..... le couloir.
ⓐ près de ⓑ devant ⓒ sous

11. J'aime faire ..... vaisselle.
ⓐ le ⓑ l' ⓒ la

12. Combien ..... pièces il y a dans la maison ?
ⓐ de ⓑ devla ⓒ des

13. Décris-moi ..... journée scolaire !
ⓐ ton ⓑ ta ⓒ tes

14. ..... tâches tu fais à la maison ?
ⓐ Quelle ⓑ Quelles ⓒ Quels

15. Je ..... très tôt.
ⓐ se lève ⓑ te lèves ⓒ me lève

16. Demain, il ..... pour Paris.
ⓐ va partir ⓑ partir ⓒ vas partir

17. ..... appartement est super.
ⓐ Ce ⓑ Cet ⓒ Cette

18. J'habite dans un ..... immeuble.
ⓐ nouvel ⓑ nouvelle ⓒ nouveaux

19. Ma sœur et Mona ..... des jolies robes.
ⓐ met ⓑ mets ⓒ mettent

20. Mets ..... lampe sur le bureau !
ⓐ cette ⓑ cet ⓒ ce

21. Mon petit, ... tes vêtements !
ⓐ ranges ⓑ rangez ⓒ range

D Production

1 Réponds à ce mail par deux phrases complètes :

Salut !
Quelle tâches ménagères tu aimes faire ? Qu'est-ce que tu fais avant de te coucher ?
Au revoir !

2 Réponds à ce mail par deux phrases complètes :

Salut !
Comment est ta nouvelle maison ? Combien de pièces il y a dans ta maison ?
Au revoir !

3 Réponds à ce mail par deux phrases complètes :

Salut !
Combien de chambres il y a dans ta maison ? Quels meubles il y a dans ta chambre ?
Au revoir !

4 Traite ces sujets de 15 à 20 mots à l'aide des éléments donnés :

A Décris ta nouvelle maison !

(décorations – meubles)

B Parle de tes tâches ménagères ! Qu'est-ce que tu aimes ou n'aimes pas faire ?

(l'aspirateur – ranger)

C Parle de tes activités quotidiennes. Qu'est-ce que tu fais le matin, l'après-midi et le soir ?

(se lever – sur Internet)

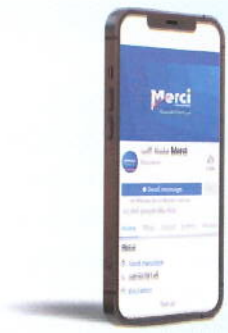

قم بزيارة
صفحة سلسلة كتب MERCI
على Facebook لتحميل:
1 كراسة تسميع المفردات.
2 كتيب التدريبات الإضافية
3 كتب الامتحانات الدورية.

ادخل على الصفحة من خلال الباركود

VI MODÈLE D'EXAMEN

I A Lis le document puis réponds à la question suivante :

L'employée : Vous cherchez quel appartement ?
Le cliente : Un appartement avec 3 chambres, un salon, une cuisine et une salle de bains.
L'employée : J'ai un appartement au centre-ville et un autre à côté de la gare.
La cliente : Je préfère le centre-ville, c'est près du métro ?
L'employée : Oui, c'est devant le cinéma, à 100 mètres de la station de métro n° 5. Il fait du 140 m². Il y a une grande pièce de salon : 60 m².
La client : Et quel est son loyer ?
L'employée : Le loyer... 500 euros par mois.

- Choisis la réponse correcte :

1. On écoute le dialogue .....

ⓐ à la salle de sport.
ⓑ à la station de métro.
ⓒ au bureau de logement.
ⓓ au cinéma.

2. Le loyer de l'appartement est ..... par mois.

ⓐ cent euros
ⓑ cinq cents euros
ⓒ cent-quarante euros
ⓓ trois cents euros

3. L'appartement est ..... la station de métro.

ⓐ loin de
ⓑ devant
ⓒ derrière
ⓓ près de

4. L'appartement se compose de .....

ⓐ six pièces.
ⓑ sept pièces.
ⓒ quatre pièces.
ⓓ cinq pièces.

B Lis le document puis réponds à la question suivante :

nouveau message

Bonjour Suzanne !

J'emménage dans un nouvel appartement duplex : 3e et 4e étages. L'appartement est dans un immeuble de 10 étages. Il se trouve dans le centre-ville, près de la station de métro n° 6. Devant l'immeuble, il y a un grand jardin avec des fleurs colorées. On a deux coins dans le garage au sous-sol. En haut, il y a quatre chambres et deux salles de bains. En bas, on trouve deux pièces de salon, une cuisine ouverte et un balcon qui a une vue sur la rue principale. Viens visiter ma maison vendredi après l'école !

Lara !

- **Choisis la réponse correcte :**

5. **Lara invite Suzanne à .....**

ⓐ son anniversaire.
ⓑ un concert au club.
ⓒ une fête de mariage.
ⓓ visiter sa maison.

6. **Dans son mail, Lara décrit .....**

ⓐ sa maison.
ⓑ sa chambre.
ⓒ sa famille.
ⓓ son physique.

7. **L'immeuble se compose de .....**

ⓐ deux étages.
ⓑ dix étages.
ⓒ huit étages.
ⓓ douze étages.

8. **Devant l'immeuble, on trouve .....**

ⓐ un garage.
ⓑ une piscine.
ⓒ un jardin.
ⓓ une mer.

II Choisis les deux réponses correctes à chaque situation :

9. **Tu demandes à ton ami ses activités quotidiennes, qu'est-ce que tu dis ?**

ⓐ Qu'est-ce que tu fais chaque jour ?
ⓑ Qui fait la cuisine ?
ⓒ Tu fais quoi tous les jours ?
ⓓ Quel sport préfères-tu ?
ⓔ Quelle est ta passion ?

10. **Tu décris ta nouvelle maison, qu'est-ce que tu dis ?**

ⓐ Il y a trois chambres.
ⓑ C'est ma chambre.
ⓒ C'est devant le parc.
ⓓ Elle se compose de 12 pièces.
ⓔ Je nettoie la maison.

11. **Tu demandes à ton ami son opinion sur ta chambre, qu'est-ce que tu dis ?**

ⓐ Combien de chambres il y a ?
ⓑ Qu'est-ce que tu en penses ?
ⓒ Tu as une chambre privée ?
ⓓ Comment tu trouves ma chambre ?
ⓔ Où est ta chambre ?

III Choisis la réponse correcte :

12. Je vais au parc pour ..... .

ⓐ se promener
ⓑ me promener
ⓒ me promène
ⓓ te promènes

13. ..... sont les pièces de ta maison ?
   (a) Quelle
   (b) Quel
   (c) Quels
   (d) Quelles

14. Ma maison est ..... de huit pièces.
   (a) composée
   (b) composé
   (c) composées
   (d) composés

15. Demain, tu ..... la cuisine ?
   (a) vais faire
   (b) allons faire
   (c) vas faire
   (d) va faire

IV 16) Réponds à ce mail par deux phrases complètes :

Salut !

À quelle heure tu te lèves le week-end ? Quelles activités tu fais le week-end ?

Au revoir !

17) Traite ce sujet de 15 à 20 mots à l'aide des mots donnés :

- Parle des tâches ménagères que tu fais et que tu ne fais pas !

(ranger – ne pas repasser)

Leçon 2

COMPARER, DIRE CE QU'ON PRÉFÈRE

Les objectifs de la leçon

1. Nommer les meubles de la chambre.
2. Décrire la décoration de la chambre.
3. Dire ce qu'on préfère.
4. Comparer des personnes (des objets).

١. الحديث عن أثاث الغرفة.
٢. وصف ديكور الغرفة.
٣. الحديث عما نفضله.
٤. المقارنة بين أشخاص (أشياء).

I Mini-dico

Noms masculins

un décor	ديكور	un lapin	أرنب
un conseil	نصيحة	un éléphant	فيل
un mur	حائط	un cheval	حصان
un train	قطار	un dauphin	دولفين
un bateau	باخرة / مركب	un chat	قط
un coussin	مخدة صغيرة	un hamster *	هامستر (حيوان من القوارض)
un oreiller	وسادة / مسند	un post-it *	قصاصة ورق
un roman	رواية		

* **(un hamster)** : حيوان من القوارض يشبه الفأر.
* **(un poste-it)** : قُصاصة من الورق عليها معلومة وتعلق في مكان واضح ليراها الجميع.

Noms féminins

une chambre	غرفة	une maquette	نموذج مصغر
une décoration	ديكور / تزيين	une montagne	جبل
une affiche	ملصق / إعلان	une mer	بحر
une tablette	حاسوب لوحي (تابلت)	la campagne	الريف

Les meubles et la décortion

un lit	سرير	un lampadaire	أباجورة
un canapé	كنبة	un réveil	منبه
un bureau	مكتب	une fenêtre	نافذة
un fauteuil	كرسي أنترية	une table de chevet	كمودينو
un placard	دولاب	une chaise	كرسي
un tiroir	درج	une corbeille à papier	سلة ورق
un tapis	سجادة	une armoire	دولاب
un rideau	ستارة	une étagère	رف
un range-CD	حافظة إسطوانات	une lampe	أباجورة

Verbes

comparer	يقارن	choisir	يختار
accrocher	يعلق (شئ علي حامل)	décorer	يزين
ranger	يرتب	préférer	يفضل
partager	يشارك	coller	يلصق
se réveiller	يستيقظ	peindre	يرسم

Adjectifs, adverbes, prépositions et expressions

cher (chère)	غالي	long (ue)	طويل
gentil (le)	مهذب	facile	سهل
chouette	رائع	difficile	صعب
élégant (e)	أنيق	rapide	سريع
important (e)	هام	utile	مفيد
intelligent (e)	ذكي	être pour	يؤيد
lent (e)	بطئ	être contre	يعارض
intéressant (e)	ممتع / شيق	parce que	لأن
ancien (ne)	قديم	d'accord	موافق
utile	مفيد	plus	أكثر
meublé	مفروش (به أثاث)	moins	أقل

II Observer

1 Les meubles et la décoration de la chambre أثاث وديكور الغرفة

• لوصف الغرفة نذكر ما بها من أثاث وديكور ونحدد مكان قطع الأثاث.

A Les meubles الأثاث

- Dans la chambre, il y a ...

un lit

un bureau

un fauteuil

un canapé

une table de chevet

une armoire

une chaise

des étagères (f.)

Ex. Pour meubler ma chambre, j'achète un lit, une armoire et un bureau.

B La décoration الديكور

- Dans la chambre, on met ...

un réveil

un tableau

un range-CD

un tapis

une affiche

une lampe

une corbeille à papier

des rideaux (m.)

Ex. Pour décorer ma chambre, je mets un lampadaire, un tapis et des rideaux.

* عند تحديد مكان أي قطعة أثاث في المنزل, نستخدم أحد حروف الجر الآتية :

sur	على	sous	تحت
devant	أمام	derrière	خلف
à droite (de)	على يمين	à gauche (de)	على يسار
loin (de)	بعيد عن	près (de)	قريب من
à côté (de)	بجوار	en face (de)	في مواجهة
au centre (de)	في وسط	à proximité (de)	بالقرب من

Ex. Le lit est en face de l'armoire.
Il y a un bureau devant le lit.

Exercices

- Observe cette chambre et relie les deux parties de chaque phrase:

1. La chaise est à gauche •	• a. la porte et l'armoire.
2. Le range-CD est à droite •	• b. deux coussins.
3. Le réveil est derrière •	• c. le bureau.
4. La corbeille est entre •	• d. la fenêtre.
5. Sur le lit, il y a •	• e. de l'étagère.
6. L'ordinateur est sur •	• f. du lit.
7. Le bureau est sous •	• g. la lampe.

2 Le comparatif أسلوب المقارنة

• تستخدم لمقارنة شئ بشئ أو شخص بشخص.

• **plus + ظرف / صفة + que (qu')**

• للتعبير عن درجة التفوق (أكثر من "+")

Ex. Ali est plus intelligent que Farid.
Pierre marche plus vite que Tom.

• **aussi + ظرف / صفة + que (qu')**

• للتعبير عن درجة التساوي (مساو لـ "=")

Ex. Le tee-shirt est aussi joli que le pull.
Il joue au foot aussi bien que Tom.

• **moins + ظرف / صفة + que (qu')**

• للتعبير عن درجة التدني (أقل من "−")

Ex. Le chien est moins grand que le chat.
Le train est moins vite que l'avion.

انتبه!

١. الصفة موضع المقارنة تتبع الفاعل في التانيث والجمع.

Ex. La robe est moins élégante que la jupe.
Les chiens sont plus intelligents que les hamsters.

٢. الصفة بعد التعبير (c'est) دائماً مفرد مذكر (حتى عند وصف شئ مفرد مؤنث أو جمع).

Ex. La robe, c'est moins élégant que la jupe.
Les chiens, c'est plus intelligent que les hamsters.

٣. لا تقل (plus bon que) ولكن قل (meilleur que).

Ex. Le pull est ~~plus bon que~~ la chemise. → Le pull est meilleur que la chemise.

٤. لا تقل (plus bonne que) ولكن قل (meilleure que).

Ex. La robe est ~~plus bonne que~~ la jupe. → La robe est meilleure que la jupe.

٥. لا تقل (plus bien que) ولكن قل (mieux que).

Ex. Je joue au tennis ~~plus bien que~~ Jean. → Je joue au tennis mieux que Jean.

٦. لا تقل (plus mauvais/e que) ولكن قل (pire que).

Ex. Le pantalon est ~~plus mauvais que~~ la jupe. → Le pantalon est pire que la jupe.

Exercices

1 Fais des comparaisons à l'aide des éléments donnés :

Ex. la jupe / le jean (+ élégant) → - La jupe, c'est plus élégant que le jean.

1. l'hiver / l'été (+ froid)
2. Mona / Sarah (– bavard)
3. le pull / le tee-shirt (+ élégant)
4. un centre commercial / un musée (– intéressant)
5. la physique / le français (– facile)
6. l'éléphant / le cheval (– gros)
7. la famille / les amis (= important)
8. l'avion / le bateau (+ rapide)

2 Choisis la réponse correcte :

1. La robe est plus ..... que la jupe.
   (a) joli (b) jolis (c) jolies (d) jolie
2. Les romans sont aussi ..... que les BD.
   (a) amusantes (b) amusants (c) amusant (d) amusante
3. Ma chambre, c'est plus ..... que ta chambre.
   (a) rangés (b) rangée (c) rangées (d) rangé
4. Les chiens, ... plus intelligent que les souris.
   (a) c'est (b) ce sont (c) ils sont (d) elles sont
5. Les livres, c'est plus ..... que les matchs.
   (a) intéressants (b) intéressantes (c) intéressant (d) intéressante
6. J'aime la robe et la jupe, la robe est ..... jolie que la jupe.
   (a) moins (b) aussi (c) plus (d) plus de
7. Ali fait 80 kg et Sami fait du 100 kg, Ali est ..... gros que Sami.
   (a) moins (b) aussi (c) plus (d) moins de
8. La chimie est plus difficile ..... l'anglais.
   (a) qui (b) que (c) qu' (d) quoi
9. La robe, c'est plus ..... que la jupe.
   (a) joli (b) jolis (c) jolies (d) jolie
10. En hiver, le temps est plus froid ..... en été.
    (a) que (b) qui (c) qu' (d) quoi

3 Dire ce qu'on préfère الحديث عما نفضله

• للحديث عما نفضله, يُمكن أن نستخدم فعل (**préférer**).

v. **préférer** يُفضل

je préfère	nous préférons
tu préfères	vous préférez
il, elle préfère	ils, elles préfèrent

Ex. Je préfère la robe grise.
Nous préférons la mer.

انتبه!

• لتبرير ما قمنا بتفضيله, نستخدم صيغة المقارنة مسبوقة بـ :

١. (جملة كاملة + **parce que**).

Ex. Je préfère la mer parce qu'elle est plus calme que la ville.
Je ne préfère pas le hamster parce qu'il est moins sympa que le chat.

٢. علامة الترقيم (,).

Ex. Je préfère le chat, il est plus sympa que le hamster.
Mona préfère les jeans, ils sont plus pratiques que les robes.

Exercices

- Choisis la réponse correcte :

1. – Vous ..... quoi ? Les jeans ou les jupes ?
ⓐ préférons ⓑ préfèrent ⓒ préfères ⓓ préférez

2. Les garçons ..... le basket-ball.
ⓐ préférons ⓑ préfèrent ⓒ préfères ⓓ préférez

3. Mon frère ..... les maquettes de motos.
ⓐ préfère ⓑ préfèrent ⓒ préfères ⓓ préférons

4. Ah, on ..... voyager à Rome.
ⓐ préférons ⓑ préfèrent ⓒ préfères ⓓ préfère

5. Célia et Caroline ..... le rouge.
ⓐ préférez ⓑ préfèrent ⓒ préférons ⓓ préfères

6. Nous ..... le théâtre.
ⓐ préférons ⓑ préférez ⓒ préfèrnt ⓓ préfère

7. – Tu ..... quoi ? – Ta chambre ou ma chambre ?
ⓐ préfère ⓑ préférez ⓒ préfères ⓓ préfèrent

8. Émilie ..... la marche à pied.
ⓐ préfères ⓑ préfèrent ⓒ préfère ⓓ préférez

9. Ali et moi ..... les courses de vélo.
ⓐ préférez ⓑ préfèrent ⓒ préfères ⓓ préférons

10. Mona et toi ..... quels sports ?
ⓐ préférez ⓑ préfèrent ⓒ préfères ⓓ préférons

III Situations

ردود متنوعة للموقف الواحد

1. Tu demandes à ton ami de décrire sa chambre, qu'est-ce que tu dis ?

- ☑ Décris ta chambre !
- ☑ Comment est ta chambre ?

2. Tu demandes à ton ami les meubles de sa chambre, qu'est-ce que tu dis ?

- ☑ Quels meubles tu mets dans ta chambre ?
- ☑ Quels sont les meubles de ta chambre ?
- ☑ Quels meubles il y a dans ta chambre ?

3. Tu demandes à ton ami les décorations de sa chambre, qu'est-ce que tu dis ?

- ☑ Quelles décorations tu mets dans ta chambre ?
- ☑ Quelles sont les décorations de ta chambre ?
- ☑ Quelles décorations il y a dans ta chambre ?
- ☑ Comment tu décores ta chambre ?

4. Tu admires une chambre, qu'est-ce que tu dis ?

- ☑ Elle est super.
- ☑ Elle est rangée.

5. Ton ami te demande les décorations de ta chambre, qu'est-ce que tu dis ?

- ☑ Dans ma chambre, il y a un tapis.
- ☑ Je colle des posters sur le mur.
- ☑ Je décore ma chambre avec une lampe et des rideaux.

6. Tu compares deux animaux, qu'est-ce que tu dis ?

- ☑ L'éléphant est plus gros que le cheval.
- ☑ Le chat est moins intelligent que le chien.

7. Tu es pour une idée, qu'est-ce que tu dis ?

- ☑ Je suis pour ton idée.
- ☑ C'est une bonne idée !
- ☑ Ton idée est super.

8. Tu es contre une opinion, qu'est-ce que tu dis ?

- ☑ Je suis contre ton opinion.
- ☑ Je ne suis pas d'accord.
- ☑ Je ne trouve pas ça amusant.

9. Tu exprimes tes préféreces, qu'est-ce que tu dis ?

- ☑ Je préfère lire des romans.
- ☑ Je préfère les chiens.
- ☑ Je préfère aller au théâtre.

IV Produire

A Les Mails

nouveau message

Salut !

1 Avec qui tu partages ta chambre ? Comment est-elle ? Quelle décoration tu mets ?

À plus !

Salut !

Je partage ma chambre avec mon frère. Elle est rangée et grande. Je mets des rideaux, un tapis et une lampe.

À plus !

nouveau message

Salut !

2 Tu préfères le hamster ou le chat ? Pourquoi ? Combien d'animaux tu as dans la maison ?

À plus !

Salut !

Je préfère le chat. Le chat est plus sympa que le hamster. Dans la maison, j'ai trois animaux : deux chats et un chien.

À plus !

nouveau message

Salut !

3 Comment est ta maison ? Combien de chambres il y a ? Quels meubles il y a dans ta chambre ?

À plus !

Salut !

Ma maison est grande. Il y a trois chambres dans ma maison. Il y a un lit, une armoire et un bureau.

À plus !

B Les Sujets

- **Décris ta chambre !**

(quels meubles ?, quelle décoration ?)

Ma chambre est grande. Elle est rangée et propre. Le lit est en face de la fenêtre. Il y a une table de chevet. Il y a un ordinateur sur le bureau. Je colle des posters sur la porte. Les murs sont en bleu. Il y a un tapis au milieu de la chambre.

V EXERCICES VARIÉS

A compréhension

1 A Lis le document puis réponds à la question suivante :

nouveau message

Salut Daniel !

J'habite dans un quartier calme, près de la mer. L'immeuble où j'habite se compose de dix étages. Notre appartement fait du 200 m², il donne sur un grand jardin. Ma chambre est rangée et grande. Dans ma chambre, j'ai un bureau avec des tiroirs. Je range mes livres et mes CD sur les étagères. À côté de mon lit, il y a une petite armoire pour mes vêtements et mes chaussures. Sur les murs, je colle des posters de stars de cinéma et de musique. Sur la fenêtre, il y a des rideaux bleu et rouge. Il y a un petit tapis à fleurs au milieu de la chambre.

Stéphane !

- Choisis la réponse correcte :

1. **La chambre de Stéphane est .....**
   - (a) petite.
   - (b) en face du salon.
   - (c) rangée.
   - (d) en désordre.
2. **Dans la chambre de Stéphane, il n'y a pas .....**
   - (a) d'armoire.
   - (b) de rideaux.
   - (c) de bureau.
   - (d) de table de chevet.
3. **Stéphane est fan .....**
   - (a) de la musique.
   - (b) de la peinture.
   - (c) des activités manuelles.
   - (d) des stars de foot.
4. **Stéphane range ses livres .....**
   - (a) sur les étagères.
   - (b) dans le bureau.
   - (c) sur le mur.
   - (d) dans l'armoire.

B Lis le document puis réponds à la question suivante :

Avec quoi décorez-vous vos chambres ?

Suzanne : Ma chambre est petite. Le bureau est sous la fenêtre. Le placard est en face du lit. Il n'y a pas de tapis. Il y a une lampe sur la table de chevet.

Julien : J'ai une chambre privée. Ses murs sont peints en bleu ciel. Les rideaux sont beige et marron. À côté du lit, il y a une table de chevet. Sur le bureau, il y a un ordinateur et un range-CD, j'adore la musique.

Bernard : Je partage ma chambre avec mon petit frère. Je décore ma chambre avec des affiches sur les murs. Il y a deux petits bureaux et deux lampadaires. Il y a aussi deux petits placards.

- **Choisis la réponse correcte :**

5. **Dans la chambre de Julien, il y a .....**
   - (a) deux lits.
   - (b) des rideaux bleu.
   - (c) une table de chevet.
   - (d) des affiches.

6. **Suzanne met ..... sur la table de chevet.**
   - (a) un ordinateur
   - (b) un tapis
   - (c) un range-CD
   - (d) une lampe

7. **Bernard partage sa chambre avec .....**
   - (a) sa petite sœur.
   - (b) son grand frère.
   - (c) son père.
   - (d) son frère.

8. **Le chambre de Julien est .....**
   - (a) noire.
   - (b) bleu ciel.
   - (c) beige.
   - (d) marron.

2 A Lis le document puis réponds à la question suivante :

Julien : Avec qui tu partages ta chambre ?
Daniel : J'ai une chambre privée et aussi mon frère Pierre.
Julien : Quelles décorations tu mets dans ta chambre ?
Daniel : Je décore ma chambre avec une lampe, des étagères et un tapis.
Julien : Et ton frère, quels meubles il y a dans sa chambre ?
Daniel : Un lit, un bureau, une table de chevet et une armoire. Il n'aime pas les décorations, il colle seulement des posters sur la porte.
Julien : Quelles tâches vous faites pour aider votre mère ?
Daniel : Moi, je passe l'aspirateur et mon frère fait du shopping.

- **Choisis la réponse correcte :**

1. **Daniel a .....**
   - (a) une sœur.
   - (b) deux frères.
   - (c) un frère.
   - (d) deux sœurs.

2. **Pendant la journée, Pierre aime .....**
   - (a) faire la cuisine.
   - (b) faire du shopping.
   - (c) mettre la table.
   - (d) passer l'aspirateur.

3. **Dans la chambre de Pierre, il y a .....**
   - (a) des posters.
   - (b) des étagères.
   - (c) une lampe.
   - (d) un tapis.

4. **Daniel décore sa chambre avec .....**
   - (a) une armoire.
   - (b) un tapis.
   - (c) des posters.
   - (d) des rideaux.

B Lis le document puis réponds à la question suivante :

Je m'appelle Stéphanie. J'adore les animaux. J'élève un chien chez moi. Le chien est plus intelligent que les autres animaux. Il garde la maison toute la nuit. Quand je sors en plein air, je l'accompagne à la sortie. Sa niche est dans le jardin, devant la porte d'entrée. J'ai une chambre privée, elle est grande et rangée. Je décore ma chambre avec des rideaux à petites fleurs, un tapis bleu ciel et un lampadaire sur le bureau. Mon lit est en face de l'armoire. J'accroche un tableau sur les murs bleus. Je range mes livres sur les étagères à droite de la fenêtre. Avant d'aller à l'école, je fais mon lit et range ma chambre.

- Choisis la réponse correcte :

5. À la maison, Stéphanie a .....

ⓐ un hamster. ⓒ un chat.
ⓑ un éléphant. ⓓ un chien.

6. La chambre de Stéphanie n'est pas .....

ⓐ rangée. ⓒ en désordre.
ⓑ grande. ⓓ bleue

7. Stéphanie met des rideaux .....

ⓐ bleus. ⓒ à pois.
ⓑ à fleurs. ⓓ à rayures.

8. Stéphanie aime sortir avec .....

ⓐ son chien. ⓒ ses parents.
ⓑ son frère. ⓓ ses copines.

3 Lis le document puis réponds aux questions :

(خاص بطلاب الأزهر الشريف)

nouveau message

Salut Brigitte !

J'ai une chambre privée mais elle est petite. J'adore les décorations de ma chambre. Je mets un lampadaire sur le bureau et une lampe sur la table de chevet. Les murs sont en bleu clair. Il y a un tapis rose au milieu de la chambre. Il y a aussi des rideaux blancs sur la fenêtre. Mon lit est à côté de l'armoire. Le bureau est à droite du lit. Dans les tiroirs du bureau, je range mes livres et mes CD. Et toi, quelles décorations tu mets dans ta chambre ?

Mona !

A Choisis la réponse correcte :

1. Mona range ses CD .....

ⓐ sur les étagères. ⓑ dans le bureau ⓒ dans l'armoire.

2. Le bureau est ..... du lit.

ⓐ en face ⓑ à gauche ⓒ à droite

3. Mona décrit ..... à Brigitte.

ⓐ sa chambre ⓑ une fête déguisée ⓒ sa maison

B Mets "Vrai" ou "Faux" devant chaque phrase :

4. La chambre de Mona est grande. ⓐ Vrai ⓑ Faux
5. Mona ne met pas de rideaux dans sa chambre. ⓐ Vrai ⓑ Faux
6. Il y a une lampadaire sur le bureau. ⓐ Vrai ⓑ Faux

B Situations

1 Situations à deux réponses

مواقف يختار فيها الطالب إجابتين صحيتين (طلاب التابلت)

- Choisis les deux réponses correctes à chaque situation :

1. Tu demandes à ton ami de décrire sa chambre, qu'est-ce que tu dis ?

ⓐ Décris ta chambre !
ⓑ Combien de chambres il y a ?
ⓒ Tu as une chambre privée ?
ⓓ Comment est ta maison ?
ⓔ Comment est ta chambre ?

2. Tu décris ta chambre, qu'est-ce que tu dis ?

ⓐ On a trois chambres.
ⓑ Elle est petite.
ⓒ Il y a deux salons.
ⓓ Ma maison est grande.
ⓔ Elle est rangée.

3. Tu demandes à ton ami les meubles de sa chambre, qu'est-ce que tu dis ?

ⓐ Quelle décoration tu mets ?
ⓑ Quelle chambre préfères-tu ?
ⓒ Tu colles des posters ?
ⓓ Quels meubles il y a ?
ⓔ Quels sont les meubles de la chambre ?

4. Tu demandes à ton ami les meubles de sa chambre, qu'est-ce qu'il dit ?

ⓐ Il y a uen armoire.
ⓑ Il y a une salle de bains.
ⓒ Il y a deux lits.
ⓓ Je colle des posters.
ⓔ Il y a des livres.

5. Tu demandes à ton ami la décoration de sa chambre, qu'est-ce que tu dis ?

ⓐ Quels meubles il y a ?
ⓑ Quelle décoration tu mets ?
ⓒ Tu as une chambre privée ?
ⓓ Combien de chambres il y a ?
ⓔ Comment tu décores ta chambre ?

6. Tu demandes à ton ami la décoration de sa chambre, qu'est-ce qu'il dit ?

ⓐ Il y a une armoire.
ⓑ Il y a un bureau.
ⓒ Il y a un tapis.
ⓓ Il y a un lit.
ⓔ Il y a des rideaux.

7. Tu parles de tes préférences, qu'est-ce que tu dis ?

ⓐ Je préfère la musique.
ⓑ Ma chambre est grande.
ⓒ J'ai les cheveux longs.
ⓓ Je préfère les chiens.
ⓔ Je suis dynamique.

8. Tu parles de ton animal préféré, qu'est-ce que tu dis ?

ⓐ Je préfère lire des romans.
ⓑ Je préfère le hamster.
ⓒ Je préfère les langues.
ⓓ Je préfère la natation.
ⓔ Je préfère le chien.

9. Tu indiques pourquoi tu préfères le chat, qu'est-ce que tu dis ?

ⓐ Parce qu'il est intelligent.
ⓑ Parce qu'il est sauvage.
ⓒ Parce qu'il n'est pas beau.
ⓓ Parce qu'il est mauvais.
ⓔ Parce qu'il est sympa.

10. Tu compares le temps en hiver et en été, qu'est-ce que tu dis ?

ⓐ Il fait plus froid en hiver qu'en été.
ⓑ Il fait moins chaud en été qu'en hiver.
ⓒ Il fait plus chaud en hiver qu'en été.
ⓓ Il fait plus chaud en été qu'en hiver.
ⓔ Il fait aussi froid en été qu'en hiver.

11. Tu compares deux décorations, qu'est-ce que tu dis ?

ⓐ Le lit est moins grand que l'armoire.
ⓑ Le tableau est aussi joli que le tapis.
ⓒ Je mets trois tableaux dans ma chambre.
ⓓ Le tapis est plus beau que les rideaux.
ⓔ Le bueau est aussi beau que le placard.

12. Tu demandes à ton ami avec qui il partage sa chambre, qu'est-ce qu'il dit ?

ⓐ Avec ma sœur.
ⓑ Avec des tableaux.
ⓒ Avec deux lits.
ⓓ Avec mon frère.
ⓔ Avec un abat-jour.

13. Tu demandes à ton ami avec quoi il décore sa chambre, qu'est-ce qu'il dit ?

ⓐ Avec un lit.
ⓑ Avec un tapis.
ⓒ Avec mes amis.
ⓓ Avec des rideaux.
ⓔ Avec ma sœur.

14. Tu acceptes une idée ou une proposition, qu'est-ce que tu dis ?

ⓐ C'est nul !
ⓑ Je ne suis pas d'accord.
ⓒ Ce n'est pas une bonne idée.
ⓓ Je suis d'accord.
ⓔ Je suis pour cette idée.

15. Tu refuses une idée, qu'est-ce que tu dis ?

ⓐ Je suis contre cette opinion.
ⓑ Je ne suis pas d'accord.
ⓒ Ouais... Très bonne idée !
ⓓ Je suis pour cette idée.
ⓔ D'accord, avec plaisir !

16. Tu veux décorer ta chambre, qu'est-ce que tu dis ?

ⓐ Je mets un tapis.
ⓑ J'accroche un tableau.
ⓒ J'achète un bracelet.
ⓓ Je mets un lit.
ⓔ J'achète une armoire.

17. Tu demandes à ton ami son opinion sur ta chambre, qu'est-ce que tu dis ?

ⓐ Comment tu trouves ma chambre ?
ⓑ Tu as une chambre privée ?
ⓒ Comment est ta chambre ?
ⓓ Combien de chambres il y a ?
ⓔ Qu'est-ce que tu en penses ?

18. **Tu admires les meubles de la chambre de ton ami, qu'est-ce que tu dis ?**
   - (a) C'est nul !
   - (b) C'est chouette !
   - (c) C'est sympa !
   - (d) Ce n'est pas bon!
   - (e) C'est mauvais !

19. **Tu n'admires pas la décoration de la chambre de ton ami, qu'est-ce que tu dis ?**
   - (a) C'est super !
   - (b) C'est nul !
   - (c) C'est beau !
   - (d) C'est très bien !
   - (e) Ce n'est pas chouette !

20. **Tu indiques l'emplacement de ton lit dans la chambre, qu'est-ce que tu dis ?**
   - (a) Il est en bois.
   - (b) Il y a deux lits.
   - (c) Il est beau.
   - (d) Il est devant l'armoire.
   - (e) Il est en face de la fenêtre.

21. **Tu demandes à ton ami où il range les vêtements, qu'est-ce qu'il dit ?**
   - (a) Dans le placard.
   - (b) Dans la cuisine.
   - (c) Dans le salon.
   - (d) Dans le bureau.
   - (e) Dans l'armoire.

22. **Tu demandes à ton ami la couleur de sa chambre, qu'est-ce qu'il dit ?**
   - (a) Elle est en bleu ciel.
   - (b) Les murs sont blancs.
   - (c) Il y a des rideaux verts.
   - (d) Il y a quatre murs.
   - (e) Elle est grande.

23. **Tu compares deux moyens de transport, qu'est-ce que tu dis ?**
   - (a) Je me déplace en métro.
   - (b) L'avion est plus rapide que le train.
   - (c) En ville, il y a le métro et le taxi.
   - (d) Je préfère le train.
   - (e) Le taxi roule aussi vite que le train.

24. **Tu compares deux vêtements, qu'est-ce que tu dis ?**
   - (a) Le train est plus rapide que le bus.
   - (b) Le jean est aussi joli que la robe.
   - (c) Le pull est plus élégant que la chemise.
   - (d) Le chien est aussi sympa que le chat.
   - (e) Le français est plus facile que l'italien.

25. **Tu demandes à un ami quelle décoration il met dans sa chambre, qu'est-ce qu'il dit ?**
   - (a) Un lit et une armoire.
   - (b) Des rideaux et un tapis.
   - (c) Des étagères et des tableaux.
   - (d) Des vêtements à la mode.
   - (e) Un bureau et un placard.

❷ Situations à une seule réponse

مواقف يختار فيها الطالب إجابة واحدة فقط (طلاب المنازل)

- Choisis la réponse correcte à chaque situation :

1. **Tu demandes à ton ami son opinion sur ta chambre, qu'est-ce que tu dis ?**
   - (a) Quels meubles il y a ?
   - (b) Comment est ta chambre ?
   - (c) Qu'est-ce que tu en penses ?
   - (d) Tu as une chambre privée ?

2. Tu demandes à ton ami pourquoi il préfère le chien, qu'est-ce qu'il dit ?

ⓐ Parce qu'il est intelligent.
ⓒ Parce qu'il est sauvage.
ⓑ Parce qu'il n'est pas sympa.
ⓓ Parce qu'il n'est pas beau.

3. Tu demandes à ton ami les meubles dans sa chambre, qu'est-ce qu'il dit ?

ⓐ Une lampe et des rideaux.
ⓒ Un lit et une armoire.
ⓑ Un salon.
ⓓ Trente mètres.

4. Tu es contre une idée, qu'est-ce que tu dis ?

ⓐ C'est bien.
ⓒ C'est juste.
ⓑ C'est sympa.
ⓓ Je ne suis pas d'accord.

5. Ton ami te demande où tu mets la lampe, qu'est-ce que tu dis ?

ⓐ Sur le lit.
ⓒ Sur la table de chevet.
ⓑ Sous l'armoire.
ⓓ Sur les rideaux.

6. Tu demandes à ton ami son animal préféré, qu'est-ce qu'il dit ?

ⓐ Je préfère la lecture.
ⓒ Je préfère la natation.
ⓑ Je préfère le chien.
ⓓ Je préfère la pluie.

7. Ta chambre est en désordre, qu'est-ce que tu dis ?

ⓐ Les CD sont partout.
ⓒ Elle est rangée.
ⓑ Les livres sont sur les étagères.
ⓓ Je suis ordonné.

8. Ton ami te demande avec quoi tu décores ta chambre, qu'est-ce que tu dis ?

ⓐ Avec une armoire.
ⓒ Avec mon frère.
ⓑ Avec des rideaux.
ⓓ Avec des vêtements.

9. Tu demandes à ton ami la couleur de sa chambre, qu'est-ce qu'il dit ?

ⓐ Elle est grande.
ⓒ J'aime le bleu.
ⓑ Elle est en rose.
ⓓ Le lit est blanc.

10. Tu es pour une idée, qu'est-ce que tu dis ?

ⓐ Je suis d'accord.
ⓒ Je suis contre cett idée.
ⓑ C'est nul !
ⓓ C'est une bonne idée.

12. Tu demandes à ton ami sa décoration préférée, qu'est-ce qu'il dit ?

ⓐ Je préfère le chien.
ⓒ Je préfère l'armoire.
ⓑ Je préfère les rideaux.
ⓓ Je préfère le salon.

13. Tu fais une comparaison entre deux animaux, qu'est-ce que tu dis ?

ⓐ Le chat est moins grand que le chien.
ⓒ Le taxi est plus rapide que la moto.
ⓑ Le tapis est plus jolis que les rideaux.
ⓓ Le salon est plus rangé que la cuisine.

14. Tu indiques l'emplacement de l'armoire dans ta chambre, qu'est-ce que tu dis ?

ⓐ Elle est grande.
ⓒ Elle est blanche.
ⓑ Il y a deux armoires.
ⓓ C'est en face du lit.

15. Ton ami te demande quels meubles il y a dans ta chambre, qu'est-ce que tu dis ?

ⓐ Il y a un lit.
ⓒ Il y a des posters.
ⓑ Il y a une horloge.
ⓓ Il y a des livres.

❸ Situations pour Al-Azhar

مواقف خاصة بطلاب الأزهر الشريف

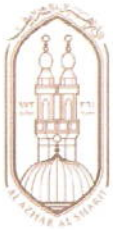

- Choisis la réponse correcte à chaque situation :

1. **Tu admires la robe et la jupe, tu dis :**
   - (a) La jupe est plus élégante que la robe.
   - (b) La jupe est aussi élégante que la robe.
   - (c) La jupe est moins élégante que la robe.
2. **Ton ami te demande pourquoi tu préfères le chat, tu dis :**
   - (a) Parce qu'il n'est pas sympa.
   - (b) Parce qu'il est intelligent.
   - (c) Parce qu'il est sauvage.
3. **Tu fais une comparaison entre l'avion et le bateau, tu dis :**
   - (a) L'avion est aussi rapide que le bateau.
   - (b) L'avion est moins rapide que le bateau.
   - (c) L'avion est plus rapide que le bateau.
4. **Ta mère veut décorer le salon, elle dit :**
   - (a) J'achète un bureau.
   - (b) J'achète des rideaux.
   - (c) J'achète un lit.
5. **Tu admires l'ordre d'une chambre, tu dis :**
   - (a) C'est nul.
   - (b) C'est moche.
   - (c) C'est génial.
6. **Ton ami te demande pourquoi tu préfères le chien, tu dis :**
   - (a) Parce qu'il est intelligent.
   - (b) Parce qu'il n'est pas beau.
   - (c) Parce qu'il est sauvage.
7. **Pour décrire ta chambre à ton ami sur Internet, tu dis :**
   - (a) Je vais brancher la lampe.
   - (b) Je vais broncher la webcam.
   - (c) Je vais brancher la télévision.
8. **Ton ami te demande où tu mets les CD, tu dis :**
   - (a) Dans le range-CD.
   - (b) Le CD est super.
   - (c) Sous le lit.
9. **Ton ami te demande c'est quoi l'armoire, tu dis :**
   - (a) C'est un meuble.
   - (b) C'est une décoration.
   - (c) C'est un accessoire.

C Grammaire

1 Choisis la réponse correcte :

1. Quels animaux ..... tes parents ?
   (a) préfèrent (b) préférez (c) préférons (d) préfère
2. Demain, ma sœur ..... sa chambre.
   (a) vas décorer (b) va décorer (c) allons décorer (d) vont décorer
3. ..... meubles il y a dans ta chambre ?
   (a) Quel (b) Quelle (c) Quels (d) Quelles
4. Dans ma chambre, il n'y a pas ..... rideaux.
   (a) des (b) un (c) de (d) une
5. ..... lits il y a dans ta chambre ?
   (a) Quelles (b) Combien de (c) Combien (d) Qu'est-ce que
6. La mère demande à sa fille : ..... ta chambre !
   (a) rangez (b) range (c) rangent (d) ranges
7. J'aime le chat et le chien, le chat est ..... sympa que le chien.
   (a) aussi (b) moins (c) moins de (d) plus
8. Ma chambre est ..... rangée.
   (a) beaucoup (b) beaucoup de (c) bonne (d) très

2 Choisis la réponse correcte :

1. Nous, on ..... les sports nautiques.
   (a) préférons (b) préfères (c) préfère (d) préfèrent
2. Dans une heure, je ..... du sport.
   (a) vais faire (b) va faire (c) fais (d) faire
3. ..... décorations tu mets dans le salon ?
   (a) Quelles (b) Quel (c) Quelle (d) Quels
4. Combien ..... placrads il y a dans la chambre ?
   (a) des (b) de la (c) du (d) de
5. Les meubles de la maison sont ..... .
   (a) rangé (b) rangés (c) rangées (d) rangée
6. Le temps est ..... froid en hiver qu'en été.
   (a) moins (b) aussi (c) beaucoup (d) plus
7. L'armoire, je ..... mets devant le lit.
   (a) le (b) la (c) les (d) l'
8. Où est-ce que tu vas ..... ce tableau ?
   (a) mettre (b) met (c) mets (d) mettent

3 Choisis la réponse correcte :

1. Mes enfants, ... vos chambres !
   (a) rangez (b) ranges (c) range (d) rangent

2. – ..... mets-tu l'armoire ? – C'est en face du lit.
   (a) Comment (b) Où (c) Qu'est-ce que (d) Quand
3. Ali et moi ..... lire des romans policiers.
   (a) préférez (b) préfèrent (c) préférons (d) préfères
4. Je mets le bureau en face ..... placard.
   (a) de (b) de la (c) des (d) du
5. J'emménage dans un ..... appartement.
   (a) nouvelle (b) nouveau (c) nouvel (d) nouvelles
6. Le temps est ..... froid en été qu'en hiver.
   (a) plus (b) moins (c) moins de (d) aussi
7. Le lampadaire, je ..... mets sur le table de chevet.
   (a) le (b) la (c) l' (d) les
8. La robe noire, c'est ..... !
   (a) jolie (b) jolies (c) jolis (d) joli

4 Choisis la réponse correcte :

1. Les chambres de la maison sont ..... .
   (a) décorées (b) décorés (c) décorée (d) décoré
2. Je vais acheter ..... armoire.
   (a) ce (b) cet (c) cette (d) ces
3. Jean, ... la table !
   (a) met (b) mettent (c) mettes (d) mets
4. Ma chambre est en face ..... cuisine.
   (a) de la (b) du (c) des (d) de
5. Le lit est ..... l'armoire et le bureau.
   (a) près du (b) entre (c) loin (d) en face
6. Le chien est plus sympa ..... le hamster.
   (a) quoi (b) qui (c) que (d) qu'
7. Ma sœur a ..... réveil dans sa chambre.
   (a) une (b) des (c) de (d) un
8. Les meubles de ma chambre, c'est ..... .
   (a) jolis (b) joli (c) jolie (d) jolies

5 Choisis la réponse correcte :

1. Mon ami habite loin ..... chez moi.
   (a) de (b) du (c) des (d) de la
2. ..... est ta chambre ? – Elle est grande.
   (a) Où (b) Comment (c) Quelle (d) Qu'est-ce qu'
3. Dans 10 minutes, Julie ..... le déjeuner.
   (a) vas préparer (b) vont préparer (c) va préparer (d) vais préparer
4. Je vais dans ma chambre pour ..... .
   (a) se coucher (b) me couche (c) me coucher (d) se couche

5. Je déteste le cinéma, c'est ..... intéressant que le théâtre.
ⓐ plus ⓑ aussi ⓒ moins ⓓ peu d'

6. Les animaux sont très ..... .
ⓐ gentil ⓑ gentille ⓒ gentilles ⓓ gentils

7. Dans le salon, il y a des fauteuils ..... .
ⓐ noires ⓑ noir ⓒ noire ⓓ noirs

8. C'est quoi ? – C'est ..... horloge.
ⓐ mon ⓑ ma ⓒ mes ⓓ sa

6 Choisis la réponse correcte :

1. La robe, c'est plus ..... que la jupe.
ⓐ joli ⓑ jolie ⓒ jolies ⓓ jolis

2. Le lit est à côté ..... bureau.
ⓐ de ⓑ de la ⓒ du ⓓ des

3. Le lit est à côté ..... mon bureau.
ⓐ des ⓑ de la ⓒ du ⓓ de

4. ..... éléphant est gros.
ⓐ Ce ⓑ Cet ⓒ Cette ⓓ Ces

5. Je colle de ..... posters sur la porte.
ⓐ bon ⓑ bonne ⓒ bons ⓓ bonnes

6. ..... accessoires mets-tu ?
ⓐ Quels ⓑ Quelles ⓒ Quel ⓓ Quelle

7. Ferme la porte, il ..... froid.
ⓐ va ⓑ est ⓒ fait ⓓ faire

8. Jean et toi ..... les chiens ?
ⓐ préfèrent ⓑ préférez ⓒ préférons ⓓ préfère

7 Choisis la réponse correcte :

1. Le lit est en face ..... fenêtre.
ⓐ de ⓑ du ⓒ des ⓓ de la

2. Les chiens sont aussi ..... que les chats.
ⓐ intelligent ⓑ intelligents ⓒ intelligentes ⓓ intelligente

3. J'adore le cinéma, il est ..... intéressant que le théâtre.
ⓐ aussi ⓑ plus ⓒ moins ⓓ beaucoup

4. Les murs de la chambre sont ..... .
ⓐ coloré ⓑ colorées ⓒ colorée ⓓ colorés

5. Écris-moi ..... adresse !
ⓐ ta ⓑ ton ⓒ sa ⓓ tes

6. La tablette est ..... que l'ordinateur.
ⓐ meilleur ⓑ meilleure ⓒ meilleurs ⓓ meilleures

7. La jupe, c'est très ..... .
ⓐ démodée ⓑ démodées ⓒ démodé ⓓ démodés

8. ..... tu préfères les chats ? – Parce qu'ils sont intelligents.
ⓐ Pourquoi ⓑ Que ⓒ Comment ⓓ Qui

8 Choisis la réponse correcte :

1. Les murs sont peints d'une couleur ..... .
ⓐ bleu ⓑ bleue ⓒ bleus ⓓ bleues

2. – Tu nous écoutes ? – Oui, je ..... écoute.
ⓐ nous ⓑ t' ⓒ les ⓓ vous

3. Les meubles de la chambre sont ..... .
ⓐ démodée ⓑ démodé ⓒ démodés ⓓ démodées

4. Les robes sont jolies, je vais ..... acheter.
ⓐ les ⓑ la ⓒ le ⓓ l'

5. La décoration de la chambre est ..... .
ⓐ jolie ⓑ jolies ⓒ joli ⓓ jolis

6. Les pulls sont plus ..... que les chemises.
ⓐ élégante ⓑ élégantes ⓒ élégants ⓓ élégant

7. Le lit est en face ..... porte.
ⓐ de ⓑ de la ⓒ du ⓓ des

8. Ali et toi ..... le théâtre ?
ⓐ préférez ⓑ préférons ⓒ préfèrent ⓓ préfère

9 Choisis la réponse correcte :

1. J'aime beaucoup ..... armoire.
ⓐ cette ⓑ cet ⓒ ce ⓓ ces

2. L'anorak, je vais ..... porter dans la soirée.
ⓐ le ⓑ la ⓒ les ⓓ l'

3. ..... étagère est en bois.
ⓐ Ce ⓑ Cet ⓒ Cette ⓓ Ces

4. Dans ma chambre, il n'y a pas ..... tapis.
ⓐ un ⓑ une ⓒ de ⓓ des

5. Monsieur, je ..... invite à dîner.
ⓐ vous ⓑ t' ⓒ nous ⓓ toi

6. Je n'aime pas cette idée, je suis ..... l'idée.
ⓐ pour ⓑ avec ⓒ sur ⓓ contre

7. J'aime ..... cette décoration.
ⓐ très ⓑ beaucoup ⓒ peu de ⓓ bonne

8. Les murs de la chambre est en ..... .
ⓐ blancs ⓑ blanche ⓒ blanches ⓓ blanc

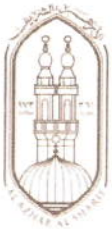

(خاص بطلاب الأزهر الشريف)

10 Choisis la réponse correcte :

1. Demain, on ..... à la plage.
   (a) vont aller (b) va aller (c) allons aller
2. L'accessoire, je vais ..... mettre à la fête.
   (a) le (b) les (c) la
3. J'habite dans ..... immeuble.
   (a) ce (b) cet (c) cette
4. Le tee-shirt est plus cher ..... le pull.
   (a) quoi (b) qu' (c) que
5. ..... magazines tu aimes lire ?
   (a) Quel (b) Quelles (c) Quels
6. Le lit est ..... l'armoire.
   (a) à côté de (b) sur (c) en face du
7. Les accessoires, c'est plus ..... que les vêtements.
   (a) démodés (b) démodée (c) démodé
8. Le temps est ..... froid en hiver qu'en été.
   (a) moins (b) plus (c) aussi
9. L'armoire est à côté ..... lit.
   (a) de (b) du (c) de la
10. Théo, Léa et moi ..... les chiens.
    (a) préférons (c) préférez (d) préfèrent
11. – La chambre te plaît ? – Oui, elle ..... plaît.
    (a) moi (b) te (c) me
12. Mes copains, je ..... invite à ma fête.
    (a) vous (b) nous (c) t'
13. ..... décoration tu mets dans ta chambre ?
    (a) Quel (b) Quelle (c) Quelles
14. Les jupes sont plus ..... que les robes.
    (a) longues (b) longs (c) long
15. L'armoire, je vais ..... ranger.
    (a) le (b) la (c) les
16. La voiture, c'est plus ..... que l'avion.
    (a) lentes (b) lente (c) lent
17. J'achète un bracelet ..... argent.
    (a) à l' (b) en (c) de
18. Ma sœur ..... un lampadaire sur le bureau.
    (a) mets (b) met (c) mettent
19. Les meubles de la chambre sont ..... .
    (a) rangés (b) rangée (c) rangées
20. –..... est le lit ? – C'est en bois.
    (a) Que (b) Pourquoi (c) En quoi

D Production

1 Réponds à ce mail par deux phrases complètes :

Bonsoir !
Quel animal préfères-tu ? Pourquoi ?
À plus !

2 Réponds à ce mail par deux phrases complètes :

Bonsoir !
Où est ta chambre ? Quels meubles il y a dans la chambre ?
À plus !

3 Réponds à ce mail par deux phrases complètes :

Bonsoir !
Quelle est la couleur de ta chambre ? Quelle décoration tu mets ?
À plus !

4 Traite ces sujets de 15 à 20 mots et utilise les mots donnés :

A Décris ta chambre ! (meubles – décoration)

B Décris ta maison. Cite le nombre de pièces et les meubles de chaque pièces.

VI MODÈLE D'EXAMEN

I A Lis le document puis réponds à la question suivante :

Daniel : Salut Julien ! Je t'invite à visiter mon nouvel appartement.
Robert : Tu changes de maison ?
Daniel : Oui, c'est à 200 mètres du musée, sur la place du Bœuf.
Robert : Tu as une chambre privée ?
Daniel : Non, je partage ma chambre avec Alain, mon petit frère.
Robert : Qu'est-ce qu'il y a dans ta chambre ?
Daniel : Deux lits, deux bureaux, deux armoires, deux ordinateurs portables, ...
Robert : Avec quoi tu décores la chambre ?
Daniel : Il y a deux lampes, des tableaux et des posters de stars sur la porte.

- Choisis la réponse correcte :

1. **Daniel partage sa chambre avec .....**
   - (a) Robert.
   - (b) ses parents.
   - (c) sa sœur.
   - (d) son frère.
2. **Daniel colle des posters de stars sur .....**
   - (a) le porte d'entrée.
   - (b) le bureau.
   - (c) les murs.
   - (d) l'armoire.
3. **Dans la chambre de Daniel, on trouve .....**
   - (a) des rideaux.
   - (b) des ordinateurs.
   - (c) des étagères.
   - (d) un tapis.
4. **Daniel invite Julien à visiter .....**
   - (a) un musée.
   - (b) la place du Bœuf.
   - (c) son appartement.
   - (d) son pays.

B Lis le document puis réponds à la question suivante :

nouveau message

Salut Suzanne !

Ma famille déménage dans une nouvelle maison, à proximité de la gare **Louis IX**. Devant la maison, il y a un grand jardin avec des fleurs colorées. L'appartement est duplex. En haut, c'est ma chambre privée avec trois autres chambres. En bas, il y a deux pièces de salon, une cuisine, deux salles de bains et une salle à manger. Dans ma chambre, le lit est à droite de la porte. Le bureau est entre l'armoire et le lit. Je décore la chambre avec une lampe sur le bureau et des tableaux. Le balcon de ma chambre donne sur la rue principale. Viens chez moi ce lundi, après l'école !

Brigitte !

- **Choisis la réponse correcte :**

5. **En haut, on trouve .....**
   - (a) la cuisine.
   - (b) les salles de bains.
   - (c) les salons.
   - (d) les chambres à coucher.

6. **Brigitte invite Suzanne à .....**
   - (a) visiter sa maison.
   - (b) une fêre de succès.
   - (c) son anniversaire.
   - (d) une fête déguisée.

7. **Dans la chambre de Brigitte , le lit est ..... la porte.**
   - (a) à gauche de
   - (b) en face de
   - (c) à droite de
   - (d) derrière

8. **L'appartement se compose de .....**
   - (a) deux chambres.
   - (b) quatre chambres.
   - (c) trois chambres.
   - (d) cinq chambres.

II Choisis les deux réponses correctes à chaque situation :

9. **Tu acceptes une idée ou une proposition, qu'est-ce que tu dis ?**
   - (a) Je suis contre cette idée.
   - (b) Je ne suis pas d'accord.
   - (c) C'est nul !
   - (d) Je suis pour ton opinion.
   - (e) Avec plaisir !

10. **Tu demandes à ton ami les meubles dans sa chambre, qu'est-ce qu'il dit ?**
    - (a) Il y a une cuisine.
    - (b) Il y a des tableaux.
    - (c) Il y a un lit.
    - (d) Il y a trois chambres.
    - (e) Il y a une armoire.

11. **Tu demandes à ton ami avec quoi il décore sa chambre, qu'est-ce qu'il dit ?**
    - (a) Avec des posters.
    - (b) Avec mon frère.
    - (c) Avec ma mère.
    - (d) Avec deux lits.
    - (e) Avec des rideaux.

III Choisis la réponse correcte :

12. Je déteste la robe, elle est ..... jolie que la blouse.
    - (a) peu
    - (b) moins
    - (c) plus
    - (d) aussi

13. Ma petite, ... vos chambres !

ⓐ rangent
ⓑ ranges
ⓒ range
ⓓ rangez

14. ..... tu préfères le chat ? – Parce qu'il est sympa

ⓐ Comment
ⓑ Pourquoi
ⓒ Qu'est-ce que
ⓓ Quand

15. Je travaille ..... dans mon bureau.

ⓐ bonne
ⓑ très
ⓒ beaucoup
ⓓ beaucoup de

IV 16) Réponds à ce mail par deux phrases complètes :

Salut !
Quels meubles il y a dans le salon ? Avec quoi tu décores le salon ?
Au revoir !

17) Traite ces sujets de 15 à 20 mots et utilise les mots donnés :

- Décris ta chambre !

(meubles – décoration)

Leçon 3

DEMANDER DE FAIRE (OU NON) QUELQUE CHOSE

Les objectifs de la leçon

1. Demander de faire quelque chose.
2. Demander de ne pas faire quelque chose.
3. Exprimer une action récente (le passé récent).

١. طلب عمل شئ ما.
٢. طلب عدم فعل شئ ما.
٣. التعبير عن حدث تم منذ فترة وجيزة.

I Mini-dico

Noms masculins

un entraînement	تدريب	un conseil	نصيحة
un pâtissier	حلواني	un commandement	طلب / أمر
un repas	وجبة	un fer à repasser	مكواة
un magazine	مجلة	un devoir	واجب
le passé	الماضي	le pain	الخبز
un ordre	أمر	le croissant	الكرواسون

Noms féminins

une pâtisserie	محل حلويات	une action	حدث
une bibliothèque	مكتبة	une recommandation	توصية / طلب
une boulangerie	مخبز	une chanson	أغنية
une pièce	قطعة	une boîte	علبة
une autorisation	سماح / إذن	des croquettes	طعام (كلاب / قطط)

Verbes

venir	يأتي	nager	يسبح
téléphoner	يتصل تليفونياً	chercher	يبحث عن
appeler	ينادي / يتصل	lire	يقرأ
commencer	يبدأ	partir	يرحل
oublier	ينسى	rentrer	يعود
arriver	يصل	sortir	يخرج
décorer	يزين / يزخرف	partir	يرحل
ouvrir	يفتح	entrer	يدخل
repasser	يكوي	se baigner	يسبح

Adjectifs, adverbes, prépositions et expressions

sévère	قاس / شديد	sans	بدون
sportif	رياضي	en retard	متأخر
nul	سئ	à l'heure	في الموعد
premier	أول	avoir faim	يشعر بالجوع
dernier	أخير	faire le lit	يرتب السرير
quelqu'un	شخص ما	faire la vaisselle	يغسل الأواني
quelque chose	شئ ما	faire du roller	يتزحلق على عجل
il y a + (مدة زمنية)	منذ ...	faire le ménage	يقوم بالأعمال المنزلية
en rollers	بحذاء التزلج	faire les boutiques	يتسوق لشراء ملابس

II Observer

1 L'impératif صيغة الأمر

تكوينه

١ نصرف الفعل في المضارع مع الضمائر (tu – nous – vous).

٢ نحذف ضمائر الفاعل (tu – nous – vous).

٣ نحذف حرف (s) من الفعل المُصرف مع ضمير الفاعل (tu) إذا كان :

- فعل مجموعة أولى ينتهي بـ (er).
- فعل (aller).
- أحد الأفعال (ouvrir – offrir).

	مضارع	أمر مثبت	أمر منفي
v. écouter يشاهد	tu regardes nous regardons vous regardez	regarde regardons regardez	ne regarde pas ne regardons pas ne regardez pas
v. aller يذهب	tu vas nous allons vous allez	va allons allez	ne va pas n'allons pas n'allez pas
v. ouvrir يفتح	tu ouvres nous ouvrons vous ouvrez	ouvre ouvrons ouvrez	n'ouvre pas n'ouvrons pas n'ouvrez pas
v. faire يفعل	tu fais nous faisons vous faites	fais faisons faites	ne fais pas ne faisons pas ne faites pas
v. venir يأتي	tu viens nous venons vous venez	viens venons venez	ne viens pas ne venons pas ne venez pas
v. se lever ينهض	tu te lèves nous nous levons vous vous levez	lève-toi levons-nous levez-vous	ne te lève pas ne nous levons pas ne vous levez pas

في حالة الفعل الضميري

في الأمر المثبت : توضع ضمائر المفعول (te / nous / vous) بعد الفعل مع تحويل (te) إلى (toi).
في الأمر المنفي : توضع ضمائر المفعول قبل الفعل ويوضع الضمير والفعل بين ظرفي النفي (ne ... pas).

استخدامه

١. لطلب فعل شئ ما.
٣. للنهي عن فعل شئ ما.
٢. لتوجيه نصيحة.
٤. لتوجيه دعوة.

- Fais tes devoirs !
- Ne te couche pas tard !
- Fais du sport !
- Viens à ma fête !

انتبه!

١. يُمكن استخدام الأمر مع الضمير (**vous**) عند مخاطبة شخص أكبر سناً لا نعرفه وذلك لإظهار الإحترام.

Ex. Monsieur, prenez ce train !
Madame ! Venez visiter notre pays !

٢. يأتي الفعل في صيغة الأمر بعد الاسم المنادى المتبوع بفاصلة أو علامة تعجب.

Ex. Mes enfant ! Marchez sur le trottoir !
Mona, mets cette robe !

٣. لعرض اقتراح ما, يُصرف الفعل في الأمر مع الضمير (**nous**).

Ex. Allons au club ce soir !

Exercices

1 Conjugue les verbes à l'impératif :

1. Ali, Nabil ! (Ne pas oublier) ..... les devoirs de maths !
2. Ma petite ! (Aller) ..... au lycée à l'heure !
3. Monsieur, (prendre) ..... le train suivant !
4. Madame, (faire) ..... attention aux voitures !
5. Mona, (venir) ..... à ma fête dans la soirée !
6. (Offrir) ..... ton cadeau à maman !
7. (Nettoyer) ..... ta chambre !
8. La mère dit à Marion : (ne pas mettre) ..... ce tee-shirt !
9. Mona, Marion, (se préparer) ..... vite, on va sortir !
10. Mes enfants ! (Se laver) ..... les dents !
11. Jean ! (Ne pas se lever) ..... en retard !
12. (Se dépêcher) ....., tu es en retard !

2 Choisis la réponse correcte :

1. ..... l'aspirateur dans ta chambre !
   ⓐ Passes ⓑ Passez ⓒ Passe ⓓ Passent
2. N'..... pas les livres, monsieur !
   ⓐ oubliez ⓑ oublies ⓒ oublient ⓓ oublie
3. Mes enfants, ... le métro !
   ⓐ prend ⓑ prenez ⓒ prennent ⓓ prends
4. Mes élèves ! ..... attention !
   ⓐ Fais ⓑ Font ⓒ Faites ⓓ Fait
5. Ma petite ! ..... ta mère à la cuisine !
   ⓐ Aidez ⓑ Aides ⓒ Aident ⓓ Aide
6. ..... ta chambre, s'il te plaît !
   ⓐ Range ⓑ Rangez ⓒ Ranges ⓓ Rangent
7. Mes enfants, ...-moi à l'aéroport !
   ⓐ attends ⓑ attendez ⓒ attend ⓓ attendent

8. Pierre, lève-..... tôt !
ⓐ te ⓑ vous ⓒ toi ⓓ me

9. ..... du sport dans votre jardin !
ⓐ Faites ⓑ Fais ⓒ Font ⓓ Fait

10. Ne ..... pas tard, mon petit !
ⓐ te couches ⓑ te couche ⓒ couche-toi ⓓ vous couchez

3 Choisis la réponse correcte :

1. ..... à ta chambre !
ⓐ Vas ⓑ Allez ⓒ Va ⓓ Vais

2. Ali, ... tôt !
ⓐ couche-toi ⓑ te couche ⓒ te couches ⓓ vous couchez

3. ..... la vaisselle, s'il vous plaît !
ⓐ Font ⓑ Fait ⓒ Faites ⓓ Faire

4. Ne ..... pas ta robe courte !
ⓐ mettez ⓑ met ⓒ mets ⓓ mettent

5. Mes enfants, ... les médicaments !
ⓐ prends ⓑ prend ⓒ prennent ⓓ prenez

6. ..... ton lit avant de sortir !
ⓐ Fais ⓑ Fait ⓒ Faites ⓓ Font

7. .....-moi tes livres !
ⓐ Prêtes ⓑ Prête ⓒ Prêtez ⓓ Prêtent

8. Monsieur, ... visiter ma maison !
ⓐ viens ⓑ viennent ⓒ vient ⓓ venez

9. .....-moi vos raquettes !
ⓐ Donne ⓑ Donnez ⓒ Donnent ⓓ Donnes

10. Mona, ... cette robe !
ⓐ essaie ⓑ essayez ⓒ essaies ⓓ essaient

2 Le passé récent الماضي الحديث

تكوينه تصريف فعل (venir) في المضارع + حرف الجر (de) + مصدر الفعل

المضارع من الفعل المساعد venir + de / d' + المصدر

Ex. Je viens de faire le lit.
Tu viens de ranger la chambre.
Il vient de se lever.
Elle vient de manger.

Ex. Nous venons de dîner.
Vous venez d'arriver à l'école.
Ils viennent de sortir.
Elles viennent de jouer au tennis.

استخدامه

- يدل على حدث وقع منذ فترة قصيرة جداً ومن علاماته (فترة زمنية قصيرة + il y a).

Ex. Je viens de sortir il y a une minute.

انتبه!

١. في حالة الفعل ذي الضميرين يُترك الفعل في المصدر ولكن يتغير ضمير المفعول حسب الفاعل.

Ex. Je viens de me lever.
Nous venons de nous brosser les dents.

٢. إذا كان في الجملة ضمير شخصي فإنه يوضع قبل المصدر مباشرة.

Ex. Les livres, je viens de les lire.

Exercices

1 Mets ces phrases au passé récent :

1. Je me douche. .....
2. Nous mangeons au restaurant turc. .....
3. On arrive en roller. .....
4. Vous vous levez ? .....
5. Nous prenons le métro. .....
6. Le chat mange ses croquettes. .....
7. Il nage dans la piscine. .....
8. Elles se préparent à sortir. .....

2 Choisis la réponse correcte :

1. Il y a une heure, Julie ..... la vaisselle.
   (a) fait (b) va faire (c) faire (d) vient de faire
2. Je viens de ..... il y a une heure.
   (a) me lever (b) me lève (c) se lève (d) se lever
3. – Tu vas sortir ? – Non, je ..... il y a une minute.
   (a) vais sortir (b) sors (c) viens de (d) viens de sortir
4. – Tu viens de sortir ? – Non, je ..... demain soir.
   (a) sors (b) vais sortir (c) viens de sortir (d) vient de sortir
5. Je ..... du sport il y a une minute.
   (a) viens de faire (b) vais faire (c) fais (d) faire
6. Il y a une heure, on ..... sortir.
   (a) vient (b) va (c) viennent de (d) vient de
7. Elle vient de faire la cuisine ..... une heure.
   (a) dans (b) à (c) il y a (d) en
8. Ma famille ..... de prendre le train.
   (a) viens (b) viennent (c) vient (d) venons
9. Il y a 10 minutes, elle ..... repasser la robe.
   (a) vient (b) vient de (c) va (d) viens de
10. Il y a une minute, je ..... ranger ma chambre.
    (a) viens (b) vient de (c) viens de (d) va

III Situations

ردود متنوعة للموقف الواحد

1. Tu indiques à un piéton son itinéraire pour aller au musée, qu'est-ce que tu dis ?

- ☑ Tourne à droite !
- ☑ Traverse le pont !
- ☑ Prends cette rue tout droit !

2. Ton frère vient de prendre son repas, qu'est-ce que tu lui dis ?

- ☑ Fais la vaisselle !
- ☑ Brosse-toi les dents !
- ☑ Lave-toi les mains !

3. Ton frère a rendez-vous à 7 heures du matin, qu'est-ce que tu dis ?

- ☑ Lève-toi tôt !
- ☑ Ne te couche pas tard !
- ☑ Couche-toi tôt !

4. Tu adresses des conseils à ton ami pour réussir, qu'est-ce que tu dis ?

- ☑ Fais tes devoirs !
- ☑ Écoute bien tes professeurs !
- ☑ Fais attention en classe !

5. Ton ami te demande "Qu'est-ce que tu viens de faire ?", qu'est-ce que tu dis ?

- ☑ Je viens de faire les devoirs.
- ☑ Je viens de ranger la chambre.
- ☑ Je viens de regarder la télévision.

6. Tu adresses des conseils à ton ami avant d'aller à l'école, qu'est-ce que tu dis ?

- ☑ Marche sur le trottoir !
- ☑ Fais attention aux voitures !
- ☑ N'arrive pas à l'école en retard !

IV Produire

A Les Mails

nouveau message

Salut !

1 Qu'est-ce que tu viens de faire ? Où est-ce que tu vas aller demain ? Et qu'est-ce que tu vas faire ?

Au revoir !

Salut !

Je viens de regarder un film. Demain, je vais aller à la mer. Je vais nager avec mes amis.

Au revoir !

nouveau message

2 Salut !

Quelle tâche ménagère tu viens de faire ? Avec qui tu vas passer la soirée ? Quels vêtements tu vas porter ?

Au revoir !

Salut !

Je viens de ranger ma chambre. Je vais sortir avec mes amis. Je vais porter un pantalon en jean et une chemise.

Au revoir !

B Les Sujets

1. Ta mère te donne des recommandations pour garder ta chambre rangée.
Cite six recommandations !

- Fais ton lit !
- Range les livres dans le bureau !
- Passe l'aspirateur !
- Ferme la fenêtre !
- Range tes vêtements dans l'armoire !
- Nettoie la chambre !

2. Quelles tâches ménagères tu viens de faire pour nettoyer la maison ?
Cite six actions !

- Je viens de faire le lit.
- Je viens de passer l'aspirateur.
- Je viens de nettoyer ma chambre.
- Je viens de faire la vaisselle.
- Je viens de ranger mes affaires.

3. Le professeur adresse des conseils aux élèves en classe.
Cite six conseils !

- Faites attention en classe !
- Ne parlez pas en classe !
- Écoutez bien l'explication !
- N'oubliez pas vos livres !
- Faites vos devoirs jour par jour !
- Arrivez à l'école à l'heure !
- Respectez vos professeurs !
- Ne faites pas de bruit en classe !

V EXERCICES VARIÉS

A compréhension

1 A Lis le document puis réponds à la question suivante :

Suzanne va passer le week-end prochain à la campagne, chez son oncle. Son père va la conduire dans sa voiture. Sa mère lui donne des recommandations. Elle lui conseille de ne pas se coucher trop tard. Elle lui demande de faire son lit, de ne pas faire de bruit et de ranger la chambre à coucher. Elle lui conseille aussi d'aider ses cousins à ranger la maison. Julie va passer sa journée à la forêt avec ses cousins. Elle va participer à une course à vélo avec les enfants de la campagne. Dimanche, elle va prendre le train de 21 heures pour rentrer chez elle.

- Choisis la réponse correcte :

1. **Suzanne va rentrer chez elle .....**
   - (a) à midi.
   - (b) à minuit.
   - (c) le soir.
   - (d) le matin.
2. **La mère conseille à sa fille de .....**
   - (a) ne pas faire son lit.
   - (b) ne pas faire de bruit.
   - (c) nager dans le lac.
   - (d) jouer avec ses cousins.
3. **Suzanne va aller à la campagne .....**
   - (a) en voiture.
   - (b) à vélo.
   - (c) en train.
   - (d) à pied.
4. **Suzanne va passer le week-end .....**
   - (a) en ville.
   - (b) au village.
   - (c) avec ses parents.
   - (d) chez son grand-père.

B Lis le document puis réponds à la question suivante :

nouveau message

Bonsoir Farida !

Je suis hyper contente d'avoir une cybercopine égyptienne. Je vais te parler de ma routine quotidienne. Je me lève tous les jours à 6h30. Je fais mon lit et je range ma chambre. Puis, je me douche et je porte mon uniforme scolaire. Je prends le petit-déjeuner avec mes parents et ma sœur Lara. Mon père me conduit à l'école dans sa voiture. À midi, je prends le déjeuner au self du lycée. Je rentre à la maison à 15 heures. Je prends un sandwich avant de faire mes devoirs. Avant d'aller au lit à 22 heures, je me brosse les dents. Le week-end, j'aide ma mère à faire la cuisine. Je passe l'aspirateur dans l'appartement. Ma sœur aime faire des achats au supermarché.

Théa !

- **Choisis la réponse correcte :**

5. **Théa se couche .....**
   - (a) à 10 heures du soir.
   - (b) à quinze heures.
   - (c) à midi.
   - (d) à six heures trente.

6. **Théa prend le déjeuner .....**
   - (a) chez elle.
   - (b) à l'école.
   - (c) avec sa famille.
   - (d) avec Farida.

7. **Théa parle de .....**
   - (a) son sport préféré.
   - (b) ses goûts scolaires.
   - (c) ses activités quotidiennes.
   - (d) sa famille.

8. **Le week-end, Lara aime .....**
   - (a) aller au supermarché.
   - (b) nettoyer la maison.
   - (c) passer l'aspirateur.
   - (d) faire la cuisine.

2 A Lis le document puis réponds à la question suivante :

(Pour vous !), c'est un programme télévisé à la chaîne "**France 24**". Docteur Nicolas adresse quelques conseils aux spectateurs pour garder une bonne forme :

- Levez-vous tôt et faites un peu de sport !
- Marchez 30 minutes par jour !
- Prenez le petit-déjeuner avant de quitter la maison !
- Ne mangez pas trop de sucre !
- Prenez des fruits frais entre les repas !
- Ne vous couchez pas tard !
- Dormez de six à huit heures par jour !
- Passez vos loisirs en plain air !
- Consultez le médecin en cas des maladies !

- **Choisis la réponse correcte :**

1. **(Pour vous), c'est le titre .....**
   - (a) d'un programme.
   - (b) d'un roman.
   - (c) d'un magazine.
   - (d) une émission à la radio.

2. **Pour garder une bonne forme, on doit .....**
   - (a) manger beaucoup.
   - (b) regarder la télé.
   - (c) se coucher tard.
   - (d) marcher une demi-heure.

3. **On doit dormir ..... par jour.**
   - (a) une heure
   - (b) douze heures
   - (c) six heures
   - (d) deux heures

4. **Docteur Nicolas adresse ses conseils .....**
   - (a) à ses élèves.
   - (b) à ses spectateurs.
   - (c) à ses voisins.
   - (d) à ses enfants.

B Lis le document puis réponds à la question suivante :

Quelles tâches ménagères vous venez de faire ?

Robert, de Nantes : Je viens de repasser ma tenue pour la sortie de la soirée avec mes amis Léo et Vincent. Je viens de faire mon lit et nettoyer ma chambre.

Zoé, de Bordeaux : Moi, je viens de faire le devoir de maths, c'est moche ! Dans une heure, je vais faire du patin à glace avec Julie, ma copine de la classe.

Brigitte, de Lyon : Je viens d'aider ma mère dans la cuisine. Je viens de préparer un plat de salade verte. Je viens de faire la vaisselle. J'adore la cuisine.

- Choisis la réponse correcte :

5. C'est une enquête sur .....

ⓐ les goûts scolaires. ⓒ les loisirs.
ⓑ le sport préféré. ⓓ les tâches ménagères.

6. Dans une heure, Zoé va .....

ⓐ aller à la patinoire. ⓒ faire son lit.
ⓑ faire le devoir de maths. ⓓ préparer une salade.

7. Robert va passer la soirée avec .....

ⓐ Brigitte. ⓒ ses copains.
ⓑ sa famille. ⓓ Zoé.

8. Brigitte vient de faire .....

ⓐ son lit. ⓒ du patin à glace.
ⓑ la vaisselle. ⓓ du sport.

3 Lis le document puis réponds aux questions : (خاص بطلاب الأزهر الشريف)

La mère : Tu peux ranger ta chambre pendant que je fais la cuisine ?
Alice : Ok maman, je peux aussi passer l'aspirateur et nettoyer le sol.
La mère : Je vais demander Julien de faire son lit et de ranger sa chambre.
Alice : Il vient de faire son lit et de ranger sa chambre.
La mère : Ah ! C'est bien.
Alice : Je vais t'aider à mettre la table si tu prépares le repas.
La mère : D'accord, merci beaucoup !

A Choisis la réponse correcte :

1. On écoute le dialogue .....

ⓐ à la maison. ⓑ au lycée. ⓒ au club.

2. .....vient de ranger sa chambre.

ⓐ La mère ⓑ Julien ⓒ Alice

3. La mère va .....

ⓐ faire son lit. ⓑ nettoyer le sol. ⓒ faire la cuisine.

B Coche (Vrai) ou (Faux) selon le document :

4. Alice va passer l'aspirateur. ⓐ Vrai ⓑ Faux
5. Julien n'aime pas aider à la maison. ⓐ Vrai ⓑ Faux
6. La mère a deux filles. ⓐ Vrai ⓑ Faux

B Situations

1 Situations à deux réponses

مواقف يختار فيها الطالب إجابتين صحيتين (طلاب التابلت)

- Choisis les deux réponses correctes à chaque situation :

1. Tu donnes un conseil à ton ami pour réussir, qu'est-ce que tu dis ?
ⓐ Révises tes leçons ! ⓓ Ne va pas à l'école !
ⓑ Bavarde en classe ! ⓔ Écoute bien tes professeurs !
ⓒ Ne fais pas tes devoirs !

2. La mère te donne des conseils pour garder ta chambre bien rangée, que dit-elle ?
ⓐ Ne passe pas l'aspirateur ! ⓓ Range ton lit !
ⓑ Range l'armoire ! ⓔ Fais la cuisine !
ⓒ Fais la vaisselle !

3. Tu invites ton ami à visiter ta maison, qu'est-ce que tu dis ?
ⓐ Avec plaisir ! ⓓ Je suis d'accord.
ⓑ Viens visiter ma maison ! ⓔ Je t'invite à visiter ma ville.
ⓒ Je t'invite chez moi ce soir.

4. Tu racontes une action au passé, qu'est-ce que tu dis ?
ⓐ Je viens de faire du sport. ⓓ Je viens de ranger l'armoire.
ⓑ Je vais passer l'aspirateur. ⓔ Je vais regarder la télévision.
ⓒ Je fais mes devoirs.

5. Tu racontes une action au futur, qu'est-ce que tu dis ?
ⓐ Je range les vêtements. ⓓ Je vais me brosser les dents.
ⓑ Je vais déjeuner au restaurant. ⓔ Je viens de me doucher.
ⓒ Je viens de faire le devoir.

6. Tu as un rendez-vous demain matin, qu'est-ce que ta mère te dit ?
ⓐ Brosse-toi les dents ! ⓓ Lave-toi les mains !
ⓑ Lève-toi tôt ! ⓔ Couche-toi tôt !
ⓒ Ne te couche pas tôt !

7. Tu donnes un conseil à ton frère après le repas, qu'est-ce que tu dis ?
ⓐ Mange beaucoup ! ⓓ Ne te lave pas les mains !
ⓑ Ne va pas au restaurant ! ⓔ Brosse-toi les dents !
ⓒ Lave-toi les mains !

8. Tu indiques les tâches ménagères que tu préfères, qu'est-ce que tu dis ?
ⓐ Je n'aime pas mettre la table. ⓓ Je déteste nettoyer la maison.
ⓑ J'aime repasser les vêtements. ⓔ Je préfère faire la cuisine.
ⓒ Je n'aide pas ma mère.

9. Ta mère te donne des ordres, qu'est-ce qu'elle dit ?

ⓐ Fais tes devoirs !
ⓑ Tu es gentil.
ⓒ Tu as des devoirs ?
ⓓ Nettoie ta chambre !
ⓔ Comment est ta chambre ?

10. Tu indiques à un piéton comment aller au musée, qu'est-ce que tu dis ?

ⓐ Le musée est ouvert.
ⓑ On trouve des tableaux.
ⓒ Tourne à gauche après le feu !
ⓓ Il y a des statues.
ⓔ Va tout doit dans cette rue !

11. Tu refuses une invitation, qu'est-ce que tu dis ?

ⓐ Je suis pour cette idée.
ⓑ C'est super !
ⓒ Je veux bien.
ⓓ Je ne suis pas d'accord.
ⓔ Excuse-moi, je ne peux pas.

12. Le professeur donne des recommandations aux élèves en classe, qu'est-ce qu'il dit ?

ⓐ N'oubliez pas les devoirs !
ⓑ Rangez vos chambres !
ⓒ Passez l'aspirateur !
ⓓ Écoutez bien l'explication !
ⓔ Préparez le déjeuner !

13. Tu as un rendez-vous à 10 heures et il est 11 heures, qu'est-ce que tu dis ?

ⓐ Je suis en retard.
ⓑ Je suis à l'heure.
ⓒ Il est tard.
ⓓ Je ne suis pas en retard.
ⓔ Je suis en avance.

14. Tu téléphones à ton ami mais il vient de sortir, qu'est-ce que sa mère te dit ?

ⓐ Il n'est pas là.
ⓑ Il est dans sa chambre.
ⓒ Il est à la maison.
ⓓ Il vient de quitter la maison.
ⓔ Attends, je vais l'appeler.

15. Tu conseilles à ton frère de nettoyer sa chambre, qu'est-ce que tu dis ?

ⓐ Fais tes devoirs !
ⓑ Range les vêtements !
ⓒ Ne passe pas l'aspirateur !
ⓓ Fais du sport !
ⓔ Range le bureau !

16. Tu viens de finir ton repas, qu'est-ce que ta mère te dit ?

ⓐ Fais la vaisselle !
ⓑ Lave-toi les mains !
ⓒ Lève-toi tôt !
ⓓ Ne te brosse pas les dents !
ⓓ Ne te couche pas tard !

17. Tu donnes des conseils à un ami gros, qu'est-ce que tu dis ?

ⓐ Mange peu !
ⓑ Mange des gâteaux !
ⓒ Ne fais pas de régime !
ⓓ Fais du sport !
ⓔ Regarde la télévision !

18. Ton ami t'invite à une fête et tu acceptes l'invitation, qu'est-ce que tu dis ?

ⓐ Excuse-moi !
ⓑ Je vais venir.
ⓒ Je ne peux pas.
ⓓ Je suis d'accord.
ⓔ J'ai des devoirs.

19. Tu conseilles à ton ami de décorer sa chambre, qu'est-ce que tu dis ?

ⓐ Achète une armoire !
ⓑ Fixe des rideaux !
ⓒ Passe l'aspirateur !
ⓓ Accroche un tableau !
ⓔ Porte un pull-over !

20. Tu donnes un conseil à ton frère quand il fait froid, qu'est-ce que tu dis ?

ⓐ Porte un maillot de bain !
ⓑ Porte un tee-shirt léger !
ⓒ Va à la plage !
ⓓ Porte un manteau !
ⓔ Porte un pull-over en laine !

21. Tu donnes un conseil à ton ami pour traverser la rue, qu'est-ce que tu dis ?

ⓐ Regarde à droite et à gauche !
ⓑ Marche sur le trottoir !
ⓒ Prends le train !
ⓓ Passe entre les voitures !
ⓔ Attends le feu rouge !

22. Tu demandes à ton ami où il va passer ses vacances prochaines, qu'est-ce qu'il dit ?

ⓐ En août prochain.
ⓑ À la campagne.
ⓒ Vive les vacances !
ⓓ Pour trois mois.
ⓔ À la plage.

23. Ton ami a mal au ventre, qu'est-ce que tu lui dis ?

ⓐ Mange beaucoup !
ⓑ Va à l'hôpital !
ⓒ Porte des vêtements légers !
ⓓ Va chez le docteur !
ⓔ Ne va pas chez le médecin !

24. Ta mère vient de préparer le déjeuner, qu'est-ce que tu dis ?

ⓐ Le déjeuner est prêt.
ⓑ Je vais mettre la table.
ⓒ Elle n'aime pas cuisiner.
ⓓ Elle va préparer le déjeuner.
ⓔ Elle nettoie la maison.

❷ Situations à une seule réponse

مواقف يختار فيها الطالب إجابة واحدة فقط (طلاب المنازل)

- Choisis la réponse correcte à chaque situation :

1. Tu conseilles à ton frère de ranger la maison, qu'est-ce que tu dis ?

ⓐ Ne fais pas la vaisselle !
ⓑ Révise tes leçons !
ⓒ Nettoie le salon !
ⓓ Regarde la télévision !

2. Tu demandes à ton frère de faire quelque chose, qu'est-ce que tu dis ?

ⓐ Je vais nettoyer la maison.
ⓑ Range ta chambre !
ⓒ Où est ta chambre ?
ⓓ Je fais la vaisselle.

3. Tu donnes un conseil à ton frère avant de se coucher, qu'est-ce que tu dis ?

ⓐ Couche-toi tard !
ⓑ Fais ton lit !
ⓒ Brosse-toi les dents !
ⓓ Range beaucoup !

4. Ton ami a faim, qu'est-ce que tu lui dis ?

ⓐ Va au restaurant !
ⓑ Porte un manteau !
ⓒ Va à la plage !
ⓓ Fais du sport !

5. Tu racontes une action au passé, qu'est-ce que tu dis ?

ⓐ Je viens de faire le lit.
ⓒ Je vais à l'école.
ⓑ Je fais la cuisine.
ⓓ Je vais aller au gymnase.

6. Tu demandes à ta sœur de ranger la cuisine, qu'est-ce que tu dis ?

ⓐ Repasse les vêtements !
ⓒ Fais la vaisselle !
ⓑ Nettoie le salon !
ⓓ Fait ton lit !

7. Tu proposes à des copains une idée pour passer la soirée, qu'est-ce que tu dis ?

ⓐ Va au théâtre !
ⓒ D'accord !
ⓑ Allons au cinéma !
ⓓ Je suis contre cette idée.

8. Tu refuses une invitation, qu'est-ce que tu dis ?

ⓐ Je suis d'accord !
ⓒ Je ne peux pas.
ⓑ Excuse-moi !
ⓓ Avec plaisir !

9. Tu parles d'une action au futur, qu'est-ce que tu dis ?

ⓐ Je viens de lire un livre.
ⓒ Je viens de finir le devoir.
ⓑ Je fais la vaisselle.
ⓓ Je vais faire le lit.

10. Tu parles d'une tâche ménagère, qu'est-ce que tu dis ?

ⓐ Je fais du sport.
ⓒ J'écoute de la musique.
ⓑ Je fais le lit.
ⓓ Je suis serviable.

11. Tu adresse un conseil à ton voisin de classe, qu'est-ce que tu dis ?

ⓐ N'écoute pas le professeur !
ⓒ Ne parle pas en classe !
ⓑ Couche-toi en classe !
ⓓ Écoute de la musique !

12. Tu interdis à ton frère de faire quelque chose, qu'est-ce que tu dis ?

ⓐ Ne fais pas de bruit !
ⓒ Va à ta chambre !
ⓑ Fais tes devoirs !
ⓓ Prends le déjeuner !

❸ Situations pour Al-Azhar

مواقف خاصة بطلاب الأزهر الشريف

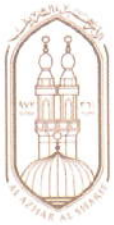

- Choisis la réponse correcte à chaque situation :

1. Ta mère vient de préparer le déjeuner, qu'est-ce qu'elle dit ?

ⓐ Je vais mettre la table.
ⓑ Je vais faire la cuisine.
ⓒ Je vais repasser les vêtements.

2. Tu donnes un conseil à ton frère quand il va à l'école, qu'est-ce que tu dis ?

ⓐ Ne va pas au lycée !
ⓒ Marche sur le trottoir !
ⓑ Passe devant les voitures !

3. Tu adresses un conseil à ton ami qui a froid, qu'est-ce que tu dis ?

ⓐ Mets un manteau !
ⓑ Porte un bracelet !
ⓒ Fais de la natation !

4. Tu demandes à ton père la permission de sortir, qu'est-ce que tu dis ?

ⓐ Je peux sortir, s'il vous plaît ?
ⓑ Merci beaucoup !
ⓒ Je peux regarder la télévision ?

5. Tu donnes un conseil à ton ami pour arriver vite, qu'est-ce que tu dis ?

ⓐ Arrive en retard !
ⓑ Ne marche pas vite !
ⓒ Prends un taxi !

6. Tu dois aller à l'école à 7 heures 30, qu'est-ce que ta mère te dit ?

ⓐ Ne te couche pas tôt !
ⓑ Couche-toi tôt !
ⓒ Lève-toi tard !

7. Ton ami te demande ce que tu viens de faire pour ranger ta chambre, que dis-tu ?

ⓐ Je viens de mettre la table.
ⓑ Je viens de faire le lit.
ⓒ Je viens de faire la vaisselle.

8. Tu refuses une invitation, qu'est-ce que tu dis ?

ⓐ Je ne peux pas.
ⓑ D'accord !
ⓒ Pourquoi pas ?

9. Tu acceptes une invitation, qu'est-ce que tu dis ?

ⓐ C'est impossible !
ⓑ Peut-être !
ⓒ Avec plaisir !

10. Tu conseilles à ton frère d'aller à l'école à l'heure, qu'est-ce que tu dis ?

ⓐ Lève-toi tôt !
ⓑ Arrive en retard !
ⓒ Ne te couche pas tôt !

C Grammaire

1 Choisis la réponse correcte :

1. Ne ..... pas, le professeur te voit.
ⓐ parle ⓑ parlez ⓒ parler ⓓ parles

2. Ne ..... pas, le professeur vous voit.
ⓐ parle ⓑ parlez ⓒ parler ⓓ parles

3. Si vous avez chaud, ... la fenêtre !
ⓐ ouvres ⓑ ouvre ⓒ ouvrent ⓓ ouvrez

4. Ma petite, ne ..... pas en retard !
ⓐ te couche ⓑ te couches ⓒ couche-toi ⓓ vous couchez

5. Monsieur, ... ce métro !
ⓐ prends ⓑ prend ⓒ prennent ⓓ prenez

6. ..... le dîner, s'il vous plaît !
ⓐ Prépare ⓑ Préparez ⓒ Prépares ⓓ Préparent

7. Si tu as froid, ... la fenêtre !
ⓐ fermes ⓑ fermez ⓒ ferment ⓓ ferme

8. Madame, ... un peu de sport !
ⓐ faites ⓑ fait ⓒ fais ⓓ font

2 Choisis la réponse correcte :

1. Mes élèves ! ..... pour l'examen !
ⓐ Prépare-toi ⓑ Préparez ⓒ Vous préparez ⓓ Préparez-vous

2. Elle ..... faire le lit il y a une minute.
ⓐ vient ⓑ a ⓒ vient de ⓓ va

3. Je vais ..... ma chambre.
ⓐ ranger ⓑ passer ⓒ faire ⓓ prendre

4. – ..... tu fais la cuisine ? – Tous les jours.
ⓐ Pourquoi ⓑ Quand ⓒ Comment ⓓ Avec qui

5. Dans une heure, je ..... ma chambre.
ⓐ range ⓑ viens de ranger ⓒ vas ranger ⓓ vais ranger

6. ..... activités faites-vous à la mer ?
ⓐ Quelle ⓑ Quelles ⓒ Quels ⓓ Quel

7. Mon père travaille ..... au bureau.
ⓐ très ⓑ plus ⓒ beaucoup ⓓ bon

8. Je passe le week-end ..... mon oncle.
ⓐ chez ⓑ par ⓒ à ⓓ pour

3 Choisis la réponse correcte :

1. Mademoiselle, ... ce train !
ⓐ prenez ⓑ prennent ⓒ prend ⓓ prendre

2. Les rideaux, je vais ..... mettre ici.
ⓐ le ⓑ la ⓒ l' ⓓ les

3. La veste, c'est plus ..... que le pull.
ⓐ joli ⓑ jolie ⓒ jolies ⓓ jolis

4. Tu mets ..... meubles dans ta chambre ?
ⓐ quelles ⓑ quel ⓒ quels ⓓ quelle

5. Mon petit ! ..... sur le trottoir !
ⓐ Marche ⓑ Marches ⓒ Marchez ⓓ Marchent

6. Mes parents ..... ranger la maison demain.
ⓐ vont ⓑ viennent de ⓒ viennent ⓓ font

7. Je ..... le train dans une heure.
ⓐ vais prendre ⓑ prends ⓒ prendre ⓓ viens de prendre

8. Où tu vas mettre ..... étagère ?
ⓐ cette ⓑ cet ⓒ ce ⓓ ces

4 Choisis la réponse correcte :

1. Cette tenue, il vient ..... acheter.
ⓐ de ⓑ du ⓒ d' ⓓ de l'
2. Je ne fais pas ..... sports violents.
ⓐ du ⓑ de la ⓒ de ⓓ des
3. Les BD sont plus ..... que les romans.
ⓐ amusantes ⓑ amusante ⓒ amusants ⓓ amusant
4. Ma petite, couche-..... tôt !
ⓐ te ⓑ toi ⓒ vous ⓓ me
5. On ..... de sortir avec nos parents.
ⓐ venons ⓑ vient ⓒ venez ⓓ viens
6. Je vais à la montagne ..... le temps est beau.
ⓐ de ⓑ pour ⓒ parce que ⓓ pourquoi
7. ..... décoration tu mets dans la chambre ?
ⓐ Quelles ⓑ Quels ⓒ Quelle ⓓ Quel
8. Elle vient de ..... la table.
ⓐ met ⓑ mets ⓒ mettez ⓓ mettre

5 Choisis la réponse correcte :

1. Dans une heure, je ..... les boutiques.
ⓐ vais ⓑ fais ⓒ viens de faire ⓓ vais faire
2. Sarah, ... ta chambre !
ⓐ rangez ⓑ range ⓒ ranges ⓓ rangent
3. Monsieur, je ..... conseille de faire du sport.
ⓐ te ⓑ me ⓒ toi ⓓ vous
4. – Tu ne fais pas ton lit ? – ....., je fais mon lit le matin.
ⓐ Oui ⓑ Si ⓒ Non ⓓ Bien sûr
5. – C'est ton roman ? – Oui, le roman est à ..... .
ⓐ me ⓑ moi ⓒ toi ⓓ lui
6. Il y a une minute, il ..... du sport.
ⓐ va faire ⓑ fait ⓒ viens de faire ⓓ vient de faire
7. La robe est ..... carreaux.
ⓐ aux ⓑ en ⓒ à ⓓ avec
8. Cette maquette, je ..... mets sur l'étagère.
ⓐ le ⓑ l' ⓒ les ⓓ la

6 Choisis la réponse correcte :

1. Mes élèves ! ..... attention !
ⓐ Fais ⓑ Faites ⓒ Font ⓓ Fait

2. Demain, il ..... au cinéma.
ⓐ va ⓑ vient d'aller ⓒ aller ⓓ va aller

3. Comment tu trouves ..... activité ?
ⓐ cette ⓑ cet ⓒ ces ⓓ ce

4. Sarah et Mona ..... de faire les lits.
ⓐ venons ⓑ vient ⓒ viennent ⓓ viens

5. Tu vas m'attendre ? – Oui, je vais ..... attendre.
ⓐ m' ⓑ t' ⓒ toi ⓓ moi

6. Quel désordre ! ..... tes livres !
ⓐ Ranges ⓑ Rangez ⓒ Rangent ⓓ Range

7. Mona, ... ta chambre !
ⓐ nettoies ⓑ nettoie ⓒ nettoyez ⓓ nettoient

8. Je suis contre ..... idée.
ⓐ ce ⓑ cet ⓒ cette ⓓ ces

7 Choisis la réponse correcte :

1. Il y a une heure, je ..... du sport.
ⓐ fais ⓑ vais faire ⓒ viens de faire ⓓ vient de faire

2. Je vais porter un pull ..... j'ai froid.
ⓐ pour ⓑ parce que ⓒ et ⓓ mais

3. Alain, ... à ta chambre !
ⓐ vas ⓑ allez ⓒ vais ⓓ va

4. Je vais arriver ..... une heure.
ⓐ dans ⓑ à ⓒ depuis ⓓ il y a

5. ..... actions tu vas faire demain ?
ⓐ Quels ⓑ Quelle ⓒ Quelles ⓓ Quel

6. – ..... tu vas au supermarché ? – Pour faire du shopping.
ⓐ Pourquoi ⓑ Quand ⓒ Comment ⓓ Qui

7. Tu viens de ..... lever il y a 10 minutes.
ⓐ se ⓑ me ⓒ toi ⓓ te

8. – ..... est ta chambre ? – Elle est grande.
ⓐ Où ⓑ Quelle ⓒ Oui ⓓ Comment

8 Choisis la réponse correcte :

1. L'anorak, je veux ..... mettre à la fête.
ⓐ le ⓑ l' ⓒ les ⓓ la

2. ..... accessoires préfères-tu ?
ⓐ Quelle ⓑ Quel ⓒ Quelles ⓓ Quels

3. Madame, ... le métro, il est rapide.
ⓐ prend ⓑ prends ⓒ prennent ⓓ prenez

4. Tu nous invites à la fête ? – Oui, je ..... invite.
ⓐ vous ⓑ m' ⓒ nous ⓓ t'

5. Julien ..... le devoir il y a une heure.
ⓐ fait ⓑ va faire ⓒ viens de faire ⓓ vient de faire

6. ..... appartement est au troisième étage.
ⓐ Ce ⓑ Cet ⓒ Cette ⓓ Ces

7. Il va sortir ..... 15 minutes.
ⓐ dans ⓑ il y a ⓒ à ⓓ avec

8. ..... les meubles sont moches !
ⓐ Tout ⓑ Toutes ⓒ Toute ⓓ Tous

9 Choisis la réponse correcte :

1. ..... les chambres sont en désordre.
ⓐ Tout ⓑ Tous ⓒ Toute ⓓ Toutes

2. Dépêchez-....., il est tard.
ⓐ te ⓑ toi ⓒ vous ⓓ me

3. Il y a une minute, Jacques ..... les devoirs.
ⓐ viens de faire ⓑ fais ⓒ vais faire ⓓ vient de faire

4. ..... au cinéma ce soir !
ⓐ Vais ⓑ Vas ⓒ Vont ⓓ Allons

5. Cette bague est ..... argent.
ⓐ à l' ⓑ à ⓒ en ⓓ de l'

6. Le train est ..... long que le bus.
ⓐ plus ⓑ aussi ⓒ moins ⓓ peu

7. Ma mère va ..... pâtisserie.
ⓐ à la ⓑ pour ⓒ au ⓓ chez

8. ..... ta robe longue !
ⓐ Met ⓑ Mettez ⓒ Mets ⓓ Mettre

9 Choisis la réponse correcte :

(خاص بطلاب الأزهر الشريف)

1. La jupe, c'est plus ..... que la robe.
ⓐ joli ⓑ jolie ⓒ jolies

2. Il y a une minute, je ..... du sport.
ⓐ fais ⓑ vais faire ⓒ viens de faire

3. ..... tâches ménagères préfères-tu ?
ⓐ Quelles ⓑ Quels ⓒ Quelle

4. Je vais ..... l'aspirateur.
ⓐ repasser ⓑ faire ⓒ passer

5. Mona, ... les dents !
ⓐ te brosse ⓑ brosse-toi ⓒ brossez-vous

6. Ma mère fait ..... shopping.
ⓐ du ⓑ de la ⓒ des

7. Mes enfants, ... la table !
   (a) mets (b) mettez (c) mettent
8. Monsieur, ... vos affaires !
   (a) prenez (b) prend (c) prends
9. On ..... à la fête avec plaisir.
   (a) venons (b) vient (c) viennent
10. Jean, ... avec tes copains !
   (a) promène-toi (b) promenez-vous (c) te promène
11. Je viens de ..... il y a une minute.
   (a) se lever (b) me lever (c) me lève
12. Il vient de ranger sa chambre ..... une heure.
   (a) après (b) dans (c) il y a
13. Mona ! ..... la vaisselle !
   (a) Fais (b) Fait (c) Faites
14. Sarah met une blouse ..... pois.
   (a) aux (b) en (c) à
15. Il y a une heure, on ..... à Paris.
   (a) va arriver (b) vient d'arriver (c) arrive

D Production

1 Réponds à ce mail par deux phrases complètes :

Salut !
Qu'est-ce que tu viens de faire il y a une heure ? Où vas-tu passer la soirée ?
À plus !

2 Réponds à ce mail par deux phrases complètes :

Salut !
Quand commencent les vacances d'été ? Quelles activités tu vas faire ?
À plus !

3 Réponds à ce mail par deux phrases complètes :

Salut !

Quels vêtements tu vas porter dans la soirée ? Qu'est-ce que tu vas faire ?

À plus !

4 Traite ces sujets de 15 à 20 mots à l'aide des mots donnés :

A Ta mère adresse quelques conseils à ton frère pour garder sa chambre bien rangée.

Écris cinq conseils !

(le lit – l'aspirateur)

B Tu aides ta mère à faire les tâches ménagères. Cite ce que tu aimes ou n'aimes pas faire.

Écris cinq tâches !

(nettoyer – faire la cuisine)

VI MODÈLE D'EXAMEN

I A Lis le document puis réponds à la question suivante :

Quelles tâches ménagères préférez-vous ?

Alexandre : Moi, j'aide toujours ma mère à ranger la maison. Par exemple, je viens de faire des achats dans le supermarché. Je viens de passer l'aspirateur

Nathalie : J'adore cuisiner. J'aide ma mère à préparer les repas pendant le week-end seulement. Chaque matin, je fais mon lit et repasse mon uniforme scolaire dans la maison.

Sophie : Moi et ma sœur Julie aidons notre mère à à ranger les vêtements dans les armoires. C'est Brigitte qui aimefaire la vaisselle.

- Choisis la réponse correcte :

1. **C'est une enquête sur .....**
   - (a) les projets de vacances.
   - (b) les tâches ménagères.
   - (c) les goûts scolaires.
   - (d) les sports préférés.

2. **Alexandre aime .....**
   - (a) faire du shopping.
   - (b) repasser les vêtements.
   - (c) faire la cuisine.
   - (d) faire la vaisselle.

3. **..... aime faire la vaisselle.**
   - (a) Brigitte
   - (b) Alexandre
   - (c) Nathalie
   - (d) Sophie

4. **Nathalie fait la cuisine .....**
   - (a) tous les jours.
   - (b) tous les matins.
   - (c) le week-end.
   - (d) trois jours par semaine.

B Lis le document puis réponds à la question suivante :

nouveau message

De Vincent
À Julien
Objet Excuse-moi !

Je m'excuse, je ne peux pas venir chez toi dans la soirée parce que le match de foot Barcelone/Ac-Milan vient de commencer il y a une minute. Je dois le regarder avec mes cousins Pierre et Thomas chez moi. Tu peux regarder le match avec nous. Après le match, on va ensemble dans le centre-ville pour faire les boutiques. Léo veut acheter des pulls et Pierre a besoin de tee-shirt bleu. Moi, je vais acheter un pantalon gris en jean. Si tu viens, téléphone-moi avant !

Vincent !

- Choisis la réponse correcte :

5. Le match vient de commencer il y a .....

ⓐ une demi-heure.
ⓒ une minute.
ⓑ 15 minutes.
ⓓ deux minutes.

6. Vincent va regarder le match avec .....

ⓐ Julien.
ⓒ ses copains.
ⓑ ses cousins.
ⓓ sa famille.

7. Thomas veut acheter .....

ⓐ des pulls.
ⓒ un pantalon.
ⓑ un tee-shirt.
ⓓ un manteau.

8. Vincent va regarder le match .....

ⓐ chez ses cousins.
ⓒ au stade.
ⓑ au club.
ⓓ chez lui.

II Choisis les deux réponses correctes à chaque situation :

9. Ta mère prépare le déjeuner, qu'est-ce que tu dis ?

ⓐ Elle fait les lits.
ⓑ Elle fait la vaisselle.
ⓒ Elle prépare le repas.
ⓓ Elle fait les devoirs.
ⓔ Elle fait la cuisine.

10. Tu racontes une action au passé, qu'est-ce que tu dis ?

ⓐ Je vais aller au zoo.
ⓑ Je viens de sortir.
ⓒ Je range ma chambre.
ⓓ Je vais faire du sport.
ⓔ Je viens de finir le devoir.

11. Tu donne des conseils à ton frère pour nettoyer la maison, qu'est-ce que tu dis ?

ⓐ Regarde la télévision !
ⓑ Ne range pas la maison !
ⓒ Passe l'aspirateur !
ⓓ Fais du sport !
ⓔ Nettoie le salon !

III Choisis la réponse correcte :

12. Il y a une heure, je ..... le devoir.

ⓐ fais
ⓑ vais faire
ⓒ vient de faire
ⓓ viens de faire

13. L'écharpe orange, Sarah va ..... mettre.
   ⓐ le
   ⓑ la
   ⓒ l'
   ⓓ les

14. Dans une heure, je ..... le train de Nice.
   ⓐ vais prendre
   ⓑ prends
   ⓒ prendre
   ⓓ viens de prendre

15. ..... meubles il y a dans ta chambre ?
   ⓐ Quelle
   ⓑ Quel
   ⓒ Quelles
   ⓓ Quels

IV 16) Réponds à ce mail par deux phrases complètes :

Salut !
Comment est ta maison ? Quels meubles il y a dans ta chambre ?
À plus !

17) Traite ces sujets de 15 à 20 mots à l'aide des mots donnés :

- Parle des tâches ménagères que tu fais et que tu ne fais pas !

(nettoyer – la table)

ÉVALUATION UNITÉ 4

I A Lis le document puis réponds à la question suivante :

nouveau message

De Émilie
À Nathalie
Objet Ma chambre

Ma chambre est petite et trop confortable. Dans ma chambre, j'écoute de la musique, je reste des heures sur mon lit. En face de la porte, on trouve mon lit plein de coussins. À droite de la porte, il y a des étagères avec des maquettes de bateau à voile, ma chaîne Hi-Fi, mes CD... . Derrière la porte, il y a une armoire. Mon bureau est à côté de la fenêtre. Dans le bureau, je range mes albums de photos-souvenirs. Le balcon donne sur un jardin. J'accroche des posters sur la porte. Les quatre murs sont en bleu ciel.

Émilie !

- Choisis la réponse correcte :

1. Dans son mail, Émilie décrit .....

ⓐ son lycée. ⓒ sa classe.
ⓑ sa maison. ⓓ sa chambre privée.

2. Émilie range ..... dans le bureau.

ⓐ ses photos ⓒ ses vêtements
ⓑ ses accessoires ⓓ ses livres

3. La chambre de Julie est .....

ⓐ verte. ⓒ bleu marine.
ⓑ bleu ciel. ⓓ marron.

4. L'armoire se trouve ..... la porte d'entrée.

ⓐ en face de ⓒ derrière
ⓑ à gauche de ⓓ à droite de

B Lis le document puis réponds à la question suivante :

Thomas : Tu as des animaux chez toi ?
Robert : Oui... Chez moi, il y a un chien et un chat mais je préfère le chien parce qu'il est plus intelligent que les autres animaux.
Thomas : Il peut aussi garder la maison mais je préfère les chats.
Robert : Tu préfères quelle tenue ?
Thomas : Moi, je préfère les jeans. Avec les baskets, je peux courir vite.
Robert : Moi aussi ! Nous avons les mêmes goûts pour les vêtements.

- **Choisis la réponse correcte :**

5. **Robert préfère .....**
   - (a) les chiens.
   - (b) les chats.
   - (c) tous les animaux.
   - (d) les oiseaux.

6. **Thomas préfère porter .....**
   - (a) les shorts.
   - (b) les pulls.
   - (c) les costumes.
   - (d) les jeans.

7. **À la sortie, Robert met .....**
   - (a) des sandales.
   - (b) des chaussures à talons.
   - (c) des baskets.
   - (d) des sabots.

8. **Thomas et Robert ont les mêmes goûts pour .....**
   - (a) les vêtements.
   - (b) les animaux.
   - (c) les oiseaux.
   - (d) les sports.

II Choisis les deux réponses correctes à chaque situation :

9. **Tu demandes à ton ami de décrire sa maison, qu'est-ce que tu dis ?**
   - (a) Où habites-tu ?
   - (b) Comment est ta famille ?
   - (c) Comment est ta maison ?
   - (d) Décris ta maison !
   - (e) Tu fais des tâches ménagères ?

10. **Tu admires les meubles de la chambre de ton ami, qu'est-ce que tu dis ?**
    - (a) C'est nul !
    - (b) C'est chouette !
    - (c) C'est sympa !
    - (d) Ce n'est pas bon!
    - (e) C'est mauvais !

11. **Tu donnes des conseils à ton frère après le repas, qu'est-ce que tu dis ?**
    - (a) Mange beaucoup !
    - (b) Ne va pas au restaurant !
    - (c) Lave-toi les mains !
    - (d) Ne te lave pas les mains !
    - (e) Brosse-toi les dents !

III Choisis la réponse correcte :

12. Je vais acheter ..... aspirateur.
    - (a) ce
    - (b) cet
    - (c) cette
    - (d) ces

13. Dans une heure, je ..... du sport.
   (a) vais faire
   (b) va faire
   (c) fais
   (d) faire

14. Où est-ce que tu vas ..... ce tableau ?
   (a) mettre
   (b) met
   (c) mets
   (d) mettent

15. Il y a une minute, il ..... du sport.
   (a) va faire
   (b) vient de faire
   (c) faire
   (d) viens de faire

IV 16) Réponds à ce mail par deux phrases complètes :

Salut !

À quelle heure tu te lèves le week-end ? Quelles activités tu fais le week-end ?

Au revoir !

17) Traite ces sujets de 15 à 20 mots et utilise les mots donnés :

- Décris ta maison. Cite le nombre de pièces et les meubles de chaque pièces !

(nombre de pièces – meubles)

Examens Officiels

نماذج امتحانات

مُطابقة لمواصفات الورقة الامتحانية

للفصل الدراسي الثاني

Examen 1

I A Lis le document puis réponds à la question suivante :

nouveau message

Salut Jean !

Je viens de prendre mon petit-déjeuner. Et voilà, je réponds à ta question. Ma nouvelle maison est super et rangée. On a un grand salon, une salle à manger et deux chambres. Dans la chambre de mes parents, il y a un grand lit et une armoire. Je partage ma chambre avec mon frère. Dans le salon, il y a des tableaux et une étagère. On n'a pas d'affiches à la maison. Le matin, j'aide ma mère à faire du shopping.

Alex !

- Choisis la bonne réponse :

1. Dans le texte, Alex décrit .....

(a) son école.
(b) son appartement.
(c) sa famille.
(d) ses caractères.

2. Alex partage sa chambre avec .....

(a) son frère.
(b) sa sœur.
(c) son grand-père.
(d) ses parents.

3. Dans le salon, on trouve .....

(a) un lit.
(b) une armoire.
(c) des tableaux.
(d) des affiches.

4. Le matin, Alex aime .....

(a) faire la cuisine.
(b) faire du shopping.
(c) faire la vaisselle.
(d) faire le lit.

B Lis le document puis réponds à la question suivante :

Théo : Salut ! Qu'est-ce que tu fais maintenant ?
Léo : Je ne fais rien mais il y a 15 minutes, je viens de passer l'aspirateur dans ma chambre. Je viens aussi de ranger mes vêtements dans l'armoire.
Théo : Super ! Donc, tu as une chambre privée et bien rangée. Moi, je n'ai pas le temps de ranger ma chambre. Ma mère fait tout.
Léo : Et qu'est-ce que tu fais pour aider ta mère ?
Théo : Je peux faire du shopping au supermarché, juste à côté de la maison.

- Choisis la réponse correcte :

5. Léo vient de nettoyer sa chambre il y a .....

(a) une demi-heure.
(b) un quart d'heure.
(c) une heure.
(d) une minute.

6. ..... range la chambre de Théo.

(a) Léo
(b) La sœur
(c) Les parents.
(d) La mère

7. Pour aider sa mère, Théo .....

(a) passe l'aspirateur.
(b) range sa chambre.
(c) va au supermarché.
(d) met la table.

8. Dans la chambre de Léo, il y a .....

(a) une armoire.
(b) deux lits.
(c) un bureau.
(d) des rideaux.

II Choisis les deux réponses correctes à chaque situation :

9. Tu t'informes sur le prix d'un vêtement, qu'est-ce que tu dis ?

(a) Quel est le prix de ce roman ?
(b) Comment est ce modèle ?
(c) Quel est son prix ?
(d) Ce livre fait combien ?
(e) Combien coûte la chemise ?

10. Tu parles de tes projets pendant le week-end prochain, qu'est-ce que tu dis ?

(a) C'est le vendredi.
(b) C'est le dimanche.
(c) Je vais à l'école.
(d) Je vais aller au parc.
(e) Je vais aller à la patinoire.

11. Tu demandes à ton ami le nombre de pièces dans sa maison, qu'est-ce que tu dis ?

(a) Il y a combien de lits ?
(b) De combien de pièces se compose-t-elle ?
(c) Combien de pièces il y a ?
(d) Quels meubles il y a ?
(e) Combien d'étages il y a ?

III Choisis la réponse correcte :

12. Je fais ..... roller.
(a) du (b) de (c) de la (d) des

13. Pierre adore les ceintures ..... cuir.
(a) dans (b) à (c) du (d) en

14. ..... décorations il y a dans ta chambre ?
(a) Quels (b) Quelles (c) Quel (d) Quelle

15. Demain, je ..... la cuisine.
(a) fais (b) faire (c) vais faire (d) viens de faire

IV 16) Réponds à ce mail par deux phrases complètes :

nouveau message

Salut !

Qu'est-ce que tu viens de faire il y a une heure ? Où vas-tu passer la soirée ?

Au revoir !

17) Traite ce sujet de 15 à 20 mots à l'aide des mots donnés :

- Ton copain est invité à une fête d'anniversaire, décris sa tenue !

(vêtements – accessoires)

Examen 2

I A Lis le document puis réponds à la question suivante :

La mère : Il y a des jolies jupes dans cette boutique, on va entrer ?
Sarah : Oui, on regarde les couleurs.
La mère : Je te propose la jupe noire, tu peux la mettre à l'anniversaire de Mona.
Sarah : Non, je vais essayer le bleu.
La mère : Mais elle est trop courte et serrée. Tu ne peux pas sortir avec ça.
Sarah : Maman, c'est la mode !
La mère : Écoute ma fille, on va prendre le bleu comme tu veux, mais on va chercher la taille 4, c'est super !

- Choisis la bonne réponse :

1. On écoute le dialogue .....
(a) au club .
(b) au magasin de vêtements.
(c) à l'école.
(d) à la boutique d'accessoires.

2. ..... va célébrer son anniversaire.
(a) Mona
(b) Sarah
(c) La mère de Sarah
(d) La sœur de Mona

3. La mère conseille à Sarah d'acheter .....
(a) une jupe serrée.
(b) une jupe courte.
(c) une jupe large.
(d) une jupe démodée.

4. Sarah fait du shopping avec .....
(a) sa copine.
(b) Mona.
(c) ses parents.
(d) sa mère.

B Lis le document puis réponds à la question suivante :

Mona et Rana sont fans de mode. Elles adorent les vêtements et les accessoires. Pour Mona, la mode change chaque saison : une fois, c'est long; une fois, c'est court. Elle achète des magazines pour connaître la nouvelle mode. Elle assiste aux défilés de mode. Elle va dans les grands magasins avec ses copines pour ses achats. Rana s'habille comme sa mère veut, elle prend de la mode ce qu'elle aime. Sarah n'est pas d'accord. Pour elle, les jeunes portent des vêtements bizarres parce que c'est la mode.

- Choisis la bonne réponse :

5. Mona aime .....

(a) aller aux défilés.
(b) faire la cuisine.
(c) aller au supermarché.
(d) ranger la maison.

6. Le document parle .....

(a) du sport.
(b) des tâches ménagères.
(c) de la mode.
(d) des activités scolaires.

7. Rana fait les boutiques avec .....

(a) Mona.
(b) sa mère.
(c) ses copines.
(d) ses parents.

4. Pour Sarah, les jeunes portent des vêtements .....

(a) très jolis.
(b) démodés.
(c) super.
(d) bizarres.

II Choisis les deux réponses correctes à chaque situation :

9. Ton ami choisit un pull démodé, qu'est-ce que tu dis ?

(a) C'est nul !
(b) J'apprécié ce modèle.
(c) Tu es bien looké.
(d) C'est original.
(e) Ce n'est pas à la mode.

10. Tu nettoies la cuisine à la place de ta mère, qu'est-ce que tu dis ?

(a) Je fais la vaisselle.
(b) Je fais le lit.
(c) Je range l'armoire.
(d) Je repasse les vêtements.
(e) Je range les couverts.

11. Ton ami te demande la décoration dans ta chambre, qu'est-ce que tu dis ?

(a) Il y a un tapis.
(d) Il y a un lit.
(c) Il y a une lampe.
(b) Il y a des livres.
(e) Il y a un placard.

III Choisis la réponse correcte :

12. ..... aspirateur est original.
   (a) Cet (b) Ce
   (c) Cette (d) Ces

13. Demain, tu vas ..... tôt ?
   (a) se lever (b) te lèves
   (c) vous lever (d) te lever

14. Julie ..... la vaisselle il y a une minute.
   (a) va faire (b) fait
   (c) faire (d) vient de faire

15. ..... meubles il y a dans le salon ?
   (a) Quelles (b) Quels
   (c) Quel (d) Quelle

IV 16) Réponds à ce mail par deux phrases complètes :

nouveau message

Salut !

Combien de temps sont les vacances ? Quelles activités tu vas faire ?

Au revoir !

17) Traite ce sujet de 15 à 20 mots à l'aide des mots donnés :

- Quelles tâches ménagères tu viens de faire pour nettoyer la maison ? Cite six actions !

(ranger – aspirateur)

Examen 3

I A Lis le document puis réponds à la question suivante :

Vous aidez vos mères à la maison ?

Alex, 16 ans : Moi, j'aide toujours ma mère à ranger la maison. Par exemple, je viens de faire des achats dans le supermarché. Je viens de passer l'aspirateur

Zoé, 17 ans : J'adore cuisiner. J'aide ma mère à préparer les repas pendant le week-end seulement. Chaque matin, je fais mon lit et repasse mon uniforme scolaire dans la maison.

Léa, 16 ans : Bien sûr, moi et ma sœur Julie aidons notre mère à faire la vaisselle et à ranger les vêtements dans les armoires.

- Choisis la bonne réponse :

1. Pour aider sa mère, Alex aime .....

(a) faire du shopping.
(b) repasser les vêtements.
(c) faire la cuisine.
(d) faire la vaisselle.

2. ..... aime faire la vaisselle.

(a) Le frère de Léa
(b) Alex
(c) Zoé
(d) Léa

3. Zoé aide sa mère à la cuisine .....

(a) tous les jours.
(b) tous les matins.
(c) le week-end.
(d) trois jours par semaine.

4. Alex et Léa ont .....

(a) dix-sept ans.
(b) seize ans.
(c) quinze ans.
(d) quatroze ans.

B Lis le document puis réponds à la question suivante :

nouveau message

Salut Marie !

Ma famille vient d'emménager dans une nouvelle maison pas loin de la mer. Cette maison se compose de deux étages. Il y a beaucoup de chambres, une pour mes parents. Ma jumelle Rania me partage une autre. Devant la cuisine, on trouve la chambre de mon frère Sami, au 2e étage. Du balcon de ma chambre, je vois un beau jardin, plein d'arbres rares et de fleurs colorées.

Nancy !

- Choisis la bonne réponse :

5. La chambre de Nancy donne sur .....

(a) la mer.
(b) un jardin .
(c) un fleuve.
(d) un club.

6. La chambre de Sami est ..... étage.

(a) au deuxième
(b) au premier
(c) au troisième
(d) au quatrième

7. En face de la cuisine, on trouve .....

(a) la chambre des parents.
(b) la chambre des enfants.
(c) la chambre de Sami.
(d) le balcon.

8. Nancy partage sa chambre avec .....

(a) son frère Sami.
(b) ses parents.
(c) ses grands-parents.
(d) sa jumelle Rania.

II Choisis les deux réponses correctes à chaque situation :

9. Tu demandes à ton ami son opinion sur ta chambre, qu'est-ce que tu dis ?

(a) Comment tu la trouves ?
(b) Qu'est-ce que tu en penses ?
(c) Comment est mon look ?
(d) Quels meubles il y a ?
(e) Quel est ton avis sur ce modèle ?

10. Tu parles des motifs d'un tee-shirt, qu'est-ce que tu dis ?

(a) Il est à carreaux.
(b) Il est en coton.
(c) Il est original.
(d) Il est noir.
(e) Il est à pois.

11. Tu décris tes chaussettes, qu'est-ce que tu dis ?

(a) Elles sont noires.
(b) Elles sont à manches.
(c) Elles sont à lacets.
(d) Elles sont en coton.
(e) Je mets des chaussures.

III Choisis la réponse correcte :

12. Mes amis ..... à la fête il y a une minute.

(a) vont arriver
(b) arriver
(c) arrivez
(d) viennent d'arriver

13. Ces chaussures sont ..... .

(a) élégantes
(b) élégants
(c) élégant
(d) élégante

14. Cet accessoire, je vais ..... choisir.

(a) le
(b) l'
(c) la
(d) les

15. La robe, c'est aussi ..... que le tailleur.

(a) jolie
(b) jolis
(c) jolies
(d) joli

IV 16) Réponds à ce mail par deux phrases complètes :

nouveau message

Salut !

Quels vêtements tu vas porter dans la soirée ? Quel temps fait-il ? Qu'est-ce que tu vas faire ?

Au revoir !

17) Traite ce sujet de 15 à 20 mots à l'aide des mots donnés :

- Parle des accessoires que tu mets à la sortie !

(quels accessoires ? – quelles matières ?)

Examen 4

I A Lis le document puis réponds à la question suivante :

nouveau message

Salut !

Je m'appelle Ahmed. J'habite dans une maison avec un jardin. J'habite avec mon père, ma mère et mes deux sœurs. Ma maison est grande et chic. On a un salon, une cuisine, deux salles de bains et quatre chambres. Chaque vendredi, on partage les tâches ménagères. Moi, je préfère ranger ma chambre. Mes sœurs aident à nettoyer la maison et à faire la vaisselle.

- Choisis la bonne réponse :

1. Dans le texte, Ahmed décrit .....

(a) son quartier.
(b) sa famille.
(c) sa maison.
(d) son lycée.

2. Dans sa famille, il y a .....

(a) trois personnes.
(b) six personnes.
(c) quatre personnes.
(d) cinq personnes.

3. Ahmed préfère .....

(a) nettoyer sa chambre.
(b) mettre la table.
(c) faire la vaisselle.
(d) faire la cuisine.

4. La maison d'Ahmed se compose de .....

(a) six pièces.
(b) huit pièces.
(c) sept pièces.
(d) neuf pièces.

B Lis le document puis réponds à la question suivante :

La mère : Stéphanie, tu vas faire la vaisselle ?
Stéphanie : Non, je viens de la faire il y a 5 minutes, maman.
La mère : Et qu'est-ce que tu fais maintenant ?
Stéphanie : Je surfe sur Internet.
La mère : Super ! Tu peux repasser l'uniforme de ton frère Adrien ?
Stéphanie : Bien sûr ! Une autre chose, maman ?
La mère : Merci Marion ! N'oublie pas de te laver les dents avant de dormir !
Stéphanie : Ok ! Bonne nuit !

- Choisis la réponse correcte :

5. Stéphanie repasse .....

(a) sa tenue scolaire.
(b) la veste de son père.
(c) sa robe de soirée.
(d) l'uniforme de son frère.

6. La mère demande à Stéphanie de .....

(a) se laver les dents.
(b) faire ses devoirs.
(c) se doucher.
(d) mettre la table.

7. Maintenant, Stéphanie .....

(a) fait la vaisselle.
(b) se lave les dents.
(c) repasse les vêtements.
(d) surfe sur Internet.

8. Stéphanie vient de faire la vaisselle il y a .....

(a) une minute.
(b) cinq minutes.
(c) une heure.
(d) quinze minutes.

II Choisis les deux réponses correctes à chaque situation :

9. Il pleut fort et il fait froid, qu'est-ce que tu dis ?

(a) Je mets un tee-shirt léger.
(b) Il fait du 3 c°.
(c) Il y a du soleil partout.
(d) Je porte un manteau.
(e) Je porte des lunettes de soleil.

10. Tu demandes à ta sœur ses accessoires préférés, qu'est-ce qu'elle dit ?

(a) J'aime les bracelets.
(b) J'achète des robes.
(c) Je le préfère en laine.
(d) Je préfère les bagues.
(e) J'ai des vêtements à la mode.

11. Tu donnes un conseil à ton frère, qu'est-ce que tu dis ?

(a) Fais du bruit !
(b) Parle en classe !
(c) Fais du sport !
(d) N'écoute pas tes professeurs !
(e) Révise tes leçons !

III Choisis la réponse correcte :

12. Quelle est ta chemise ..... ?

(a) préfère
(b) préférée
(c) préfères
(d) préféré

13. ..... horloge est antique.

(a) Ce
(b) Cet
(c) Cette
(d) Ces

14. ..... ta robe bleue !

(a) Met
(b) Mets
(c) Mettez
(d) Mettent

15. Demain, elle ..... l'aspirateur.

ⓐ va passer ⓑ passe ⓒ passer ⓓ vient de passer

IV 16) Réponds à ce mail par deux phrases complètes :

nouveau message

Salut !

Quels meubles il y a dans le salon ? Avec quoi tu décores le salon ? Avec qui tu partages ta chambre ?

Au revoir !

17) Traite ce sujet de 15 à 20 mots à l'aide des mots donnés :

- Décris ta maison. Cite le nombre de pièces et les meubles de chaque pièces.

(chambres – lit)

Examen 5

I A Lis le document puis réponds à la question suivante :

Julie : Entre Marion ! C'est ma chambre privée, elle est assez petite.
Marion : Elle est rangée ! C'est joli cette lampe ! Et ces rideaux sont de marque.
Julie : Je ne sais pas quels vêtements je porte pour l'anniversaire de Zoé. La robe bleue, qu'est-ce que tu en penses ?
Marion : Non, je ne suis pas d'accord,. La robe bleue est moins élégante que la jupe. Je te conseille de porter une jupe avec cette blouse, ça te va bien !
Julie : Ok ! Tu as un bon goût !

- Choisis la réponse correcte :

1. On écoute le dialogue .....

ⓐ chez Marion. ⓒ à la boutique.
ⓑ au portable. ⓓ dans la chambre de Julie.

2. À la fête, Julie va porter .....

ⓐ une robe bleue. ⓒ un jean et un tee-shirt.
ⓑ une jupe et une blouse. ⓓ un tailleur.

3. La chambre de Julie est .....

ⓐ en désordre. ⓒ petite.
ⓑ grande. ⓓ moche.

4. ..... va célébrer son anniversaire.

ⓐ Zoé ⓒ Julie
ⓑ Marion ⓓ La mère de Julie

B Lis le document puis réponds à la question suivante :

Comment passes-tu ton loisir ?

Je m'appelle Jean. Pendant mon loisir, je pratique mon sport préféré : le basket. Je joue au basket avec mes amis. Le week-end, je vais au marché à bicyclette pour faire les courses. Je passe beaucoup de temps sur Internet. Je donne mon avis sur les sujets intéressants. Je lis et je vais à la bibliothèque de mon quartier tous les mardis.

- Choisis la bonne réponse :

5. Ce document est .....

(a) un dialogue. (c) une lettre.
(b) un texte d'infos. (d) un mail.

6. On peut lire les livres .....

(a) à la bibliothèque. (c) à la librairie.
(b) au marché. (d) sur Internet

7. Jean fait du shopping .....

(a) tous les jours. (c) le week-end.
(b) le jeudi. (d) le mardi.

8. Jean passe son loisir à .....

(a) faire une course à vélo. (c) jouer au foot.
(b) aider à la maison. (d) surfer sur Internet.

II Choisis les deux réponses correctes à chaque situation :

9. Tu demandes à ton ami la matière d'un vêtement, qu'est-ce qu'il dit ?

(a) Il est à carreaux.
(b) Il est à manches.
(c) C'est à 50 euros.
(d) C'est en coton.
(e) Il est en laine.

10. Tu demandes au vendeur le prix d'un meuble, qu'est-ce que tu dis ?

(a) L'armoire, c'est combien ?
(b) Combien coûte le tableau ?
(c) Quels meubles il y a ?
(d) Quel est son prix ?
(e) Le collier fait combien ?

11. Tu admires la robe et la jupe, qu'est-ce que tu dis ?

(a) C'est original !
(b) C'est moche !
(c) Ce n'est pas à la mode.
(d) La robe est aussi jolie que la jupe.
(e) C'est nul !

III Choisis la réponse correcte :

12. Isabelle travaille ..... .

(a) très (b) beaucoup (c) bonne (d) plus

13. Mes parents ..... d'arriver de Paris.

(a) vient (b) viennent
(c) sont (d) vont

14. ..... tenues préférez-vous ?

(a) Quelles (b) Quels
(c) Quelle (d) Quel

15. Sarah achète une robe ..... velours.

(a) aux (b) du
(c) à (d) en

IV 16) Réponds à ce mail par deux phrases complètes :

nouveau message

Salut !

Quelles activités tu fais le week-end ? Où passes-tu la journée ?

Au revoir !

17) Traite ce sujet de 15 à 20 mots à l'aide des mots donnés :

- Tu fais les boutiques pour acheter des vêtements pour une fête. Parle des achats !

(vêtements – matières)

Examen 6

I A Lis le document puis réponds à la question suivante :

Mme Héba est professeure de français. Le mercredi, elle a une journée difficile. Elle se lève à 6h30, elle prend son café, elle porte ses vêtements, elle sort de sa maison à 7h15 et elle marche un quart d'heure pour arriver à l'école. Le travail commence à huit heures. Elle a 5 cours et elle prend le petit-déjeuner avec ses amies à l'école pendant la récréation. Elle rentre chez elle à 15 heures.

- Choisis la bonne réponse :

1. **Mme Héba arrive à l'école .....**

(a) à six heures juste. (b) à sept heures et quart.
(c) à sept heures et demie. (d) à six heures et demie.

2. Mme Héba prend le petit-déjeuner .....

(a) avec sa famille. (c) au restaurant.
(b) à l'école. (d) chez sa copine.

3. Avant d'aller à l'école, elle .....

(a) prend le petit-déjeuner. (c) regarde la télévision.
(b) range la maison. (d) prend un café.

4. L journée scolaire se termine .....

(a) à quinze heures. (c) à huit heures.
(b) à sept heures. (d) à midi.

B Lis le document puis réponds à la question suivante :

Magasin de meubles "La belle maison"
vous présente de jolis meubles
- **Chambre à coucher :** 17.000 L.E.
- **Salon :** 12.000 L.E.
- **Salle à manger :** 15.000 L.E.

Ouvert tous les jours sauf le vendredi
55, rue Alexandrie, Damiette

- Choisis la bonne réponse :

5. Le document est .....

(a) un article. (c) une annonce.
(b) un mail. (d) un dialogue.

6. Ce magasin se trouve .....

(a) à Alexandrie. (c) au Caire.
(b) à Damiette. (d) à Tanta.

7. La chambre à coucher coûte .....

(a) douze mille L.E. (c) dix-sept mille L.E.
(b) quinze mille L.E. (d) vingt mille L.E.

8. Ce magasin vend .....

(a) des vêtements. (c) des accessoires.
(b) des décorations. (d) des meubles.

II Choisis les deux réponses correctes à chaque situation :

9. Tu demandes à ton ami son opinion sur ton look, qu'est-ce que tu dis ?

(a) Quel est ton avis sur ce livre ?
(b) Comment tu trouves ce meuble ?
(c) Que penses-tu de ma tenue ?
(d) Comment est mon look ?
(e) La tenue, c'est en quoi ?

10. Tu viens de ranger la maison, qu'est-ce que ta mère te dit ?

ⓐ Bravo !
ⓑ Range la maison !
ⓒ Ne nettoie pas la maison !
ⓓ Merci, tu es gentil !
ⓔ Il y a trois chambres.

11. Tu donnes ton avis sur un accessoire, qu'est-ce que tu dis ?

ⓐ C'est élégant !
ⓑ C'est en argent.
ⓒ Il est original.
ⓓ Je mets une bague.
ⓔ Je préfère les bracelets.

III Choisis la réponse correcte :

12. Elle ne s'habille ..... bien.

ⓐ pas ⓑ beaucoup
ⓒ très ⓓ plus

13. Il y a une minute, je ..... la vaisselle.

ⓐ faire ⓑ vais faire
ⓒ fais ⓓ viens de faire

14. Les chaussettes colorées, je vais ..... acheter.

ⓐ les ⓑ la
ⓒ le ⓓ l'

15. Les baskets sont plus ..... que les chaussures noires.

ⓐ élégant ⓑ élégante
ⓒ élégants ⓓ élégantes

IV 16) Réponds à ce mail par deux phrases complètes :

nouveau message

Salut !
Tu préfères le hamster ou le chat ? Pourquoi ? Combien d'animaux tu as dans la maison ?

Au revoir !

17) Traite ce sujet de 15 à 20 mots à l'aide des mots donnés :

- Décris la fête de ton anniveraire !

(Quel programme ? Quelle tenue ?)

Examen 7

I A Lis le document puis réponds à la question suivante :

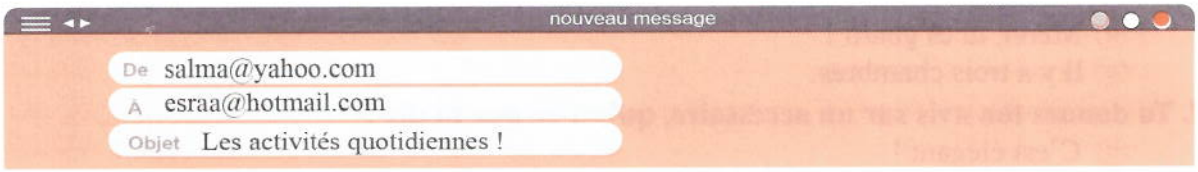

Salut Esraa !

Tout les matins, je me lève à 7 heures. Après, je me douche, je prends un café noir avec des croissants. Je vais au lycée avec ma petite sœur Alaa en bus. L'après midi, je rentre à la maison à 15 heures. Puis, j'aide ma mère. Je fais la vaisselle et ma sœur Mona repasse les vêtements. Je vais te montrer ma nouvelle chambre avec la webcam. Je me couche à 22 heures.

À plus ! Salma !

- Choisis la bonne réponse :

1. Dans le mail, Salma raconte .....

(a) sa journée scolaire.
(b) son sport préféré.
(c) ses activités quotidiennes.
(d) son niveau au lycée.

2. L'après-midi, Salma aime .....

(a) prendre un café noir.
(b) aider sa mère.
(c) se doucher.
(d) faire du sport.

3. Salma va au lit .....

(a) à 10 heures du soir.
(b) à vingt heures.
(c) à sept heures.
(d) à 3 heures de l'après-midi.

4. Mona aime .....

(a) faire la vaisselle.
(b) chatter sur Internet.
(c) faire la cuisine.
(d) repasser les vêtements.

B Lis le document puis réponds à la question suivante :

Isabelle organise un défilé de mode dans sa chambre.

Isabelle : Que pensez-vous de ce look ?
Pierre : C'est adorable, ta robe rouge à pois. Sa couleur te va bien. Le collier est joli. La ceinture est très originale. Tu as de bonnes sandales orange.
Isabelle : Merci mon frère ! Et toi, maman ?
La mère : Moi aussi, j'aime ton look mais la couleur des sandales ne me plaît pas.

- Choisis la bonne réponse :

5. Isabelle fait un défilé de mode dans .....

(a) le jardin.
(b) le salon.
(c) une salle de concerts.
(d) sa chambre.

6. Pierre admire .....

(a) la robe bleue.
(b) les sandales rouges.
(c) la robe à pois.
(d) la robe à rayures.

7. La mère n'aime pas .....

(a) la ceinture.
(b) la couleur des sandales.
(c) la robe rouge.
(d) la tenue de sa fille.

8. La mère a .....

(a) un fils et une fille.
(b) deux filles.
(c) deux fils.
(d) une fille et deux fils.

II Choisis les deux réponses correctes à chaque situation :

9. Tu félicites ton ami pour son succès, qu'est-ce que tu dis ?

(a) Bon succès !
(b) Bonne année !
(c) Bon mariage !
(d) Bon anniversaire !
(e) Bravo pour ton succès !

10. Ton ami te demande ce qu'on porte aux doigts, qu'est-ce que tu dis ?

(a) Une bague.
(b) Un bracelet.
(c) Des gants.
(d) Des lunettes.
(e) Une casquette.

11. Ton ami te demande les meubles de ta chambre, qu'est-ce qu'il dit ?

(a) Avec quoi tu décores ta chambre ?
(b) Il y a un tapis dans ta chambre ?
(c) Quels sont les meubles de ta chambre ?
(d) Quels meubles il y a ?
(e) Tu mets des affiches sur le mur ?

III Choisis la réponse correcte :

12. Mona, ... ton frère !

(a) gardez
(b) garde
(c) gardes
(d) gardent

13. Héba porte une bague ..... or.

(a) à l'
(b) à
(c) au
(d) en

14. ..... tâches ménagères aimes-tu faire ?

(a) Quelle
(b) Quelles
(c) Quels
(d) Quel

15. Samedi prochain, ils ..... au cinéma.

(a) vont
(b) aller
(c) vont aller
(d) viennent d'aller

IV 16) Réponds à ce mail par deux phrases complètes :

nouveau message

Salut !

Combien d'animaux as-tu ? Quel animal préfères-tu ?

Au revoir !

17) Traite ce sujet de 15 à 20 mots à l'aide des mots donnés :

- Décris la tenue de ta sœur à une fête ! (vêtements – accessoires)

Examen 8

I A Lis le document puis réponds à la question suivante :

nouveau message

De léo@yahoo.com
À luc2000@yahoo.com
Objet Mon nouvel appartement !

Salut Luc !

Je quitte Paris depuis trois semaines pour un nouveau travail à Nice. Je loue un nouvel appartement à Mont-Saint Agnon. Il n'est pas près du centre-ville, c'est tout près de la station de métro Colbert. Il est au 4ème étage. Il donne sur un grand parc. Cet appartement se compose de quatre pièces : un grand séjour, une salle de bains, une cuisine et une chambre. Je dois payer 150 euros par semaine. L'an prochain, je vais voyager pour un travail de deux mois à Rome, en Italie.

Léo !

- Choisis la bonne réponse :

1. Maintenant, Léo travaille .....

(a) à Paris. (c) à Rome.
(b) en Égypte. (d) à Nice.

2. L'appartement de Léo est .....centre-ville.

(a) loin du (c) près du
(b) à proximité du (d) à côté du

3. L'appartement se trouve en face .....

(a) de la mer. (c) du lac.
(b) d'un parc. (d) de la rivière.

4. Léo va payer ..... par mois.

(a) 300 euros. (c) 600 euros.
(b) 150 euros. (d) 420 euros.

B Lis le document puis réponds à la question suivante :

Julie : Qu'est-ce que tu vas mettre pour la réunion ce soir ?
Sophie : Je vais mettre un tailleur bleu et une blouse blanche. Je trouve ça genial !
Julie : Non, je trouve ça démodé, mets la robe noire avec un collier en or.
Sophie : Non, je vais les mettre au concert jeudi prochain.
Julie : Alors, mets un jean et un tee-shirt.
Sophie : À mon avis, c'est nul ! Moi, j'adore le tailleur.

- Choisis la bonne réponse :

5. Sophie va porter ..... à la réunion.
- (a) un tailleur.
- (b) un jean et un tee-shirt.
- (c) une robe noire.
- (d) un blouson.

6. Au concert, Sophie va mettre .....
- (a) un tee-shirt.
- (b) un pantalon en jean.
- (c) une robe noire.
- (d) un collier en argent.

7. Pour Julie, le tailleur est .....
- (a) super.
- (b) élégant.
- (c) à la mode.
- (d) démodé.

8. La réunion va être .....
- (a) après demain.
- (b) ce soir.
- (c) jeudi prochain.
- (d) dans deux jours.

II Choisis les deux réponses correctes à chaque situation :

9. Tu demandes à ton ami de décrire son appartement, qu'est-ce qu'il dit ?
- (a) Il se trouve en ville.
- (b) Il est bien meublé.
- (c) Il est nerveux.
- (d) J'ai une chambre.
- (e) Il se compose de 12 pièces.

10. Tu demandes à ton père la permission de sortir, qu'est-ce que tu dis ?
- (a) Je viens de sortir.
- (b) Je veux aller au club.
- (c) Je veux regarder la télévision.
- (d) D'accord !
- (e) Je peux sortir ce soir ?

11. Tu parles des meubles dans ta chambre, qu'est-ce que tu dis ?
- (a) Il y a un lit.
- (b) Il y a 3 chambres.
- (c) Il y a des boucles d'oreilles.
- (d) Il y a une armoire.
- (e) Il y a une cuisine.

III Choisis la réponse correcte :

12. ..... anorak, je ne l'aime pas.
   (a) Ce (b) Cette
   (c) Ces (d) Cet

13. L'écharpe marron, elle veut ..... mettre.
   (a) le (b) l'
   (c) les (d) la

14. Il ..... faire son devoir il y a une minute.
   (a) vient (b) vient de
   (c) va (d) viens de

15. Les robes sont plus ..... que les tailleurs.
   (a) jolie (b) joli
   (c) jolis (d) jolies

IV 16) Réponds à ce mail par deux phrases complètes :

nouveau message

Salut !
Quels vêtements tu portes en hiver ? Quel sport tu fais à la montagne ? Avec qui ?
Au revoir !

17) Traite ce sujet de 15 à 20 mots à l'aide des mots donnés :

- Décris ta tenue idéale quand tu vas à une fête ou un concert !

(vêtements – accessoires)

Examen 9

I A Lis le document puis réponds à la question suivante :

La mère : Omar ! Il est six heures, lève-toi et lave-toi les dents, je vais préparer le petit-déjeuner dans une demi-heure.
Omar : Maman ! Je suis fatigué, je ne veux pas aller à l'école aujourd'hui.
La mère : Non, habille-toi vite ! Tu as un examen de maths et tu vas être en retard. Le bus va arriver à sept heures et quart. Aujourd'hui, c'est jeudi et la circulation est difficile !
Omar : D'accord maman !

- Choisis la bonne réponse :

1. La mère prépare le petit-déjeuner .....

(a) à six heures.
(b) à sept heures.
(c) à six heures et demie.
(d) à sept heures et quart.

2. Omar a un examen de maths .....

(a) jeudi.
(b) mardi.
(c) lundi.
(d) mercredi.

3. Avant le petit-déj', la mère conseille à Omar de .....

(a) faire la cuisine.
(b) faire le lit.
(c) ranger sa chambre.
(d) se brosser les dents.

4. Omar va à l'école .....

(a) à pied.
(b) en bus.
(c) en métro.
(d) à vélo.

B Lis le document puis réponds à la question suivante :

De bons chalets à vendre !

Vous cherchez la belle nature, le calme, le soleil et les belles plages ?
Vous voulez passer de bonnes vacances en été ?
Vous voulez faire du bateau sur la mer Rouge ?
Vous aimez faire de la natation ?
On vous offre un bon chalet duplex et bien meublé sur la mer directement à Charm El-Cheik. On offre de bons prix.
Allez vite et achetez un chalet pour votre famille !

- Choisis la bonne réponse :

5. Le document est .....

(a) un e-mail.
(b) un article.
(c) un dialogue.
(d) une annonce.

6. À Charm El-Cheikh, on ne trouve pas .....

(a) de bruit.
(b) de mer.
(c) de calme.
(d) de plages.

7. Les chalets sont .....

(a) vides.
(b) moins cher.
(c) trop chers.
(d) à louer.

8. Dans le chalet, il y a .....

(a) un seul étage.
(b) quatre étages.
(c) deux étages.
(d) trois étages.

II Choisis les deux réponses correctes à chaque situation :

9. Ton ami te demande "La webcam, qu'est-ce que c'est ?", qu'est-ce que tu dis ?

(a) C'est un meuble.
(b) C'est un vêtement.
(c) C'est une pièce de la maison.
(d) C'est une caméra.
(e) C'est un appareil photo.

10. Tu demandes à ton ami ses tâches ménagères préférées, qu'est-ce qu'il dit ?

(a) Je regarde la télévision.
(b) J'ai une chambre privée.
(c) Je mets la table.
(d) Je fais du sport.
(e) Je fais la vaisselle.

11. Tu demandes à ton ami les meubles de la chambre, qu'est-ce qu'il dit ?

(a) Il y a une armoire.
(b) Il y a une télévision.
(c) Il y a des vêtements.
(d) Il y a une table de chevet.
(e) Il y a un ordinateur.

III Choisis la réponse correcte :

12. Ces bottes, ne ..... mets pas dans la soirée.
(a) la (b) l'
(c) le (d) les

13. Monsieur, ... votre chapeau !
(a) prends (b) prenez
(c) prendre (d) prend

14. Demain, ils ..... ranger la maison.
(a) sont (b) ont
(c) vont (d) viennent de

15. En France, il pleut .....
(a) beaucoup (b) très
(c) bon (d) plus

IV 16) Réponds à ce mail par deux phrases complètes :

nouveau message

Salut !

Quelle est la couleur de ta chambre ? Quelle décoration tu mets ? Avec qui tu partages la chambre ?

Au revoir !

17) Traite ce sujet de 15 à 20 mots à l'aide des mots donnés :

- Parle de tes activités quotidiennes. Qu'est-ce que tu fais le matin, l'après-midi et le soir ?

(se lever – déjeuner)

Examen 10

I A Lis le document puis réponds à la question suivante :

Ma tenue idéale !

À chaque occasion, il y a une tenue. À Cham El-Nessim, je me promène au parc avec mes parents et ma petite sœur Mona. Donc, je mets un jean, une chemise et des chaussures détente. À la fête de mariage ou d'anniversaire, je vais à une salle de concerts ou à un hôtel de luxe. Donc, je mets un costume, une cravate et des chaussures à lacets. Quand je vais à l'entraînement de tennis, je mets un survêtement et des baskets.

Farid !

- Choisis la bonne réponse :

1. La famille de Farid se compose de .....

(a) trois personnes.
(b) deux personnes.
(c) quatre personnes.
(d) cinq personnes.

2. Au club, Farid met .....

(a) un survêtement.
(b) un jean.
(c) un costume.
(d) des chaussures à lacets.

3. Aux fêtes, Farid va .....

(a) à la salle de sport.
(b) à un hôtel de luxe.
(c) au terrain de foot.
(d) au jardin.

4. Dans le texte, Farid parle de .....

(a) sa journée scolaire.
(b) son sport préféré.
(c) ses tâches ménagères.
(d) sa tenue idéale.

B Lis le document puis réponds à la question suivante :

Léa : Regarde la fille, avec le chien !
Zoé : Sa jupe est très jolie, j'aime beaucoup ça , mais son chapeau est trop petit. Son anorak est original !
Léa : J'aime le pull du garçon à vélo, mais je trouve son pantalon horrible, il est large.
Zoé : Et moi, je n'aime pas ses chaussures noires, elles sont moches !
Léa : Eh ! La fille en survêtement avec un bonnet ...
Zoé : Le bonnet, je le trouve très moche. Et son survêtement, il est nul !

- Choisis la réponse correcte :

5. La fille avec le chien porte .....

(a) un anorak.
(b) une robe.
(c) une écharpe.
(d) des leggings.

6. Le garçon se déplace .....

(a) en voiture. (c) à pied.
(b) à vélo. (d) en skate.

7. La fille en survêtement met .....

(a) des boucles d'oreilles. (c) un chapeau.
(b) un collier. (d) un bonnet.

8. Zoé trouve que le garçon met .....

(a) un pantalon large. (c) un survêtement chic.
(b) des chaussures moches. (d) un anorak original.

II Choisis les deux réponses correctes à chaque situation :

9. Tu admires un vêtement, qu'est-ce que tu dis ?

(a) C'est démodé !
(b) C'est très bien !
(c) C'est original !
(d) Ce n'est pas super !
(e) C'est moche !

10. Tu décris ta chambre, qu'est-ce que tu dis ?

(a) Elle est timide.
(b) Elle est rangée.
(c) Elle est grande.
(d) Il y a 3 chambres.
(e) Elle a les yeux bleus.

11. Tu racontes une action au passé, qu'est-ce que tu dis ?

(a) Il vient de faire le lit.
(b) Je fais du sport.
(c) Elle révise ses leçons.
(d) Je vais faire du sport.
(e) Elle vient de sortir.

III Choisis la réponse correcte :

12. C'est une chemise à manches ..... .

(a) long (b) longs
(c) longue (d) longues

13. Ali, ... ta chemise blanche !

(a) met (b) mets
(c) mettez (d) mettent

14. Ce pantalon est ..... joli.

(a) beaucoup (b) plus
(c) très (d) bon

15. Je viens de ..... il y a une minute.
ⓐ me lever ⓑ se lever ⓒ se lève ⓓ me lève

IV 16) Réponds à ce mail par deux phrases complètes :

nouveau message

Salut !

Où tu vas passer le week-end prochain ? Quelle tenue tu vas mettre ?

Au revoir !

17) Traite ce sujet de 15 à 20 mots à l'aide des mots donnés :

- Parle des tâches ménagères que tu fais et que tu ne fais pas !

(ranger – ne pas repasser)

Examen 11

I A Lis le document puis réponds à la question suivante :

nouveau message

Salut Léa !

Je te parle de mon quartier. J'habite à Tanta, dans un quartier moderne. Mon quartier s'appelle ***El-Zhour***. Il est à l'entrée de la ville. Devant ma petite rue, il y a un grand arrêt de bus pour le Caire. À côté de chez moi, il y a beaucoup de restaurants et de cafés comme ***El-Rehab*** et ***El-Yasmine***. Il y a aussi un grand parc pour se promener et les enfants passent beaucoup de temps à jouer.

Mona !

- Choisis la bonne réponse :

1. L'arrêt de bus est ..... la rue de Mona.
ⓐ en face de ⓒ derrière
ⓑ loin de ⓓ à droite de

2. Les enfants du quartier jouent dans .....
ⓐ le club. ⓒ l'arrêt de bus.
ⓑ le parc. ⓓ le café.

3. Dans son mail, Mona décrit .....
ⓐ sa maison. ⓒ sa famille.
ⓑ sa ville. ⓓ son quartier.

4. Dans le quartier, on ne trouve pas .....
ⓐ de parcs. ⓒ de musées.
ⓑ de restaurants. ⓓ de cafés.

B Lis le document puis réponds à la question suivante :

Comment trouvez-vous les marques ?

Un journaliste rencontre deux ados dans une boutique et voici leurs réponses :

Sophie : J'aime bien les marques : ***Coco Channel***, ***Ivès Saint-Laurent***,... . Pour les chaussures, je préfère les baskets ***Adidas***, ***Skecher*** ou ***Nike***. Les marques font des vêtements des des chaussures super.

Vincent : Je suis d'une famille modeste et je ne peux pas acheter les marques parce que c'est trop cher. J'achète des vêtements et des chaussures à bas prix. J'achète des vêtements deux fois par an : en été et en hiver.

- Choisis la réponse correcte :

5. Le journaliste rencontre .....

(a) deux filles. (c) deux garçons.
(b) une fille et un garçon. (d) trois filles.

6. Pour Vincent, les vêtements de marque sont .....

(a) démodés. (c) trop cher.
(b) à bas prix. (d) à la mode.

7. Vincent achète des vêtements .....

(a) en hiver seulement. (c) en été seulement.
(b) une fois par an. (d) deux fois par an.

8. Sophie porte des vêtements .....

(a) de marque. (c) serrés.
(b) moins cher. (d) démodés.

II Choisis les deux réponses correctes à chaque situation :

9. Le vendeur te demande ta couleur préférée, qu'est-ce que tu dis ?

(a) Je préfère les carreaux.
(b) Je choisis le bleu.
(c) Je préfère le modèle en vert.
(d) En coton.
(e) Je fais du 34.

10. Tu parles des pièces de la maison, qu'est-ce que tu dis ?

(a) Il y a 3 chambres.
(b) Il y a une voiture.
(c) Il y a une armoire.
(d) Il y a une mer.
(e) Il y a 2 salles de bains.

11. Tu veux décorer ta chambre, qu'est-ce que tu dis ?

(a) J'achète un collier.
(b) Je cherche une chemise.
(c) Je fais le lit.
(d) Je fixe des rideaux.
(e) Je mets un tapis.

III Choisis la réponse correcte :

12. Dina est ..... grosse que Martine.
   (a) beaucoup (b) plus
   (c) très (d) bien

13. Vous voulez ..... meubles ?
   (a) quelle (b) quel
   (c) quelles (d) quels

14. Il y a une minute, il ..... avec ses copains.
   (a) va sortir (b) sort
   (c) sortir (d) vient de sortir

15. Ma chambre est peinte en ..... .
   (a) bleu (b) bleus
   (c) bleue (d) bleues

IV 16) Réponds à ce mail par deux phrases complètes :

nouveau message

Salut !

À quelle heure commence la fête ? Quel cadeau tu apportes à ton ami ?

Au revoir !

17) Traite ce sujet de 15 à 20 mots à l'aide des mots donnés :

- Décris ta maison. Cite le nombre de pièces et les meubles de chaque pièces !

(description – nombre de pièces – meubles)

Examen 12

I A Lis le document puis réponds à la question suivante :

Farida est une élève égyptienne. Elle a une grande chambre. La décoration de sa chambre est jolie et moderne. Il y a un petit bureau, un grand lit, une armoire et un ordinateur dans sa chambre. Elle va au lycée à 7 heures et rentre à la maison à midi. L'après-midi, toute la famille prend le déjeuner au restaurant qui se trouve près de chez elle. Le soir, elle sort avec sa copine Mona.

- Choisis la bonne réponse :

1. Farida met ..... dans sa chambre.
   - (a) un grand bureau
   - (b) un grand lit
   - (c) deux armoires.
   - (d) des rideaux

2. La journée scolaire se termine .....
   - (a) l'après-midi.
   - (b) à sept heures.
   - (c) à midi.
   - (d) avant midi.

3. Farida prend le déjeuner .....
   - (a) à la maison.
   - (b) chez Mona.
   - (c) à l'école.
   - (d) au restaurant.

4. Le soir, Farida se promène avec .....
   - (a) sa copine.
   - (b) sa sœur Mona.
   - (c) ses parents.
   - (d) sa voisine.

B Lis le document puis réponds à la question suivante :

La mère : Rahma, tu vas faire la vaisselle ?
Rahma : Non, je viens de faire la vaisselle il y a 10 minutes.
La mère : Et qu'est-ce que tu fais maintenant ?
Rahma : Je repasse mes vêtements pour demain.
La mère : Super ! Tu peux repasser le pantalon et la chemise de ton frère Omar ?
Rahma : Oui, bien sûr, maman.
La mère : Merci Rahma ! N'oublie pas de te brosser les dents avant de dormir.

- Choisis la bonne réponse :

5. Rahma vient de faire .....
   - (a) ses devoirs.
   - (c) la cuisine.
   - (c) la vaisselle.
   - (d) le lit.

6. La mère conseille à Rahma de .....
   - (a) se laver les dents.
   - (c) se laver les mains.
   - (c) faire les devoirs.
   - (d) nettoyer la chambre.

7. Rahma repasse les vêtements de .....
   - (a) son père.
   - (c) sa mère.
   - (b) sa sœur.
   - (d) son frère.

8. On écoute ce dialogue .....
   - (a) à l'école.
   - (c) à la salle de sport.
   - (b) à la maison.
   - (d) dans la rue.

II Choisis les deux réponses correctes à chaque situation :

9. Ta sœur te demande ton opinion sur sa nouvelle robe, qu'est-ce que tu dis ?

ⓐ C'est chouette !
ⓑ Ma robe est jolie.
ⓒ C'est un joli accessoire.
ⓓ C'est original !
ⓔ C'est un beau meuble.

10. Ton ami te demande ce que tu fais le week-end, qu'est-ce qu'il dit ?

ⓐ Quels jours tu vas à l'école ?
ⓑ Quelles tâches tu fais à la maison ?
ⓒ Qu'est-ce que tu fais à l'école ?
ⓓ Qu'est-ce que tu fais le week-end ?
ⓔ Quels sont tes projets le week-end ?

11. Ton ami te demande ce qu'on met sur la tête, qu'est-ce que tu dis ?

ⓐ Un bonnet.
ⓑ Une ceinture.
ⓒ Une casquette.
ⓓ Un collier.
ⓔ Une bague.

III Choisis la réponse correcte :

12. Amira aime ..... la mode française.
ⓐ bon ⓑ très ⓒ beaucoup ⓓ moins

13. Maha a des chaussettes ..... marine.
ⓐ bleu ⓑ bleue ⓒ bleues ⓓ bleus

14. ..... meubles tu as dans ta chambre ?
ⓐ Quelles ⓑ Quel ⓒ Quels ⓓ Quelle

15. Julie va acheter ..... armoire.
ⓐ ce ⓑ cette ⓒ cet ⓓ ces

IV 16) Réponds à ce mail par deux phrases complètes :

nouveau message

Salut !

Où vas-tu aller demain ? Qu'est-ce que tu vas faire ?

Au revoir !

17) Traite ce sujet de 15 à 20 mots à l'aide des mots donnés :

- Le professeur adresse des conseils aux élèves en classe. Cite six conseils !

(ne pas parler – devoirs)

Examen 13

I A Lis le document puis réponds à la question suivante :

nouveau message

Salut Marie !

Aujourd'hui, ma copine Sophie organise une fête à l'occasion de dix-sept ans. Je vais assister à la fête avec ma sœur Natahlie. Je vais porter ma robe noire à fleurs. Pour les accessoires, je vais mettre un bracelet en argent, un collier en or. Je n'aime pas les gants parce qu'il fait chaud. Ma sœur va mettre un tailleur blanc et des sandales. Elle n'aime pas les robes. Moi, je préfère les chaussures à talons. Dans la soirée, je vais faire les boutiques avec ma mère pour acheter une sacoche noire en cuir. Et toi, qu'est-ce que tu portes quand tu vas à une fête ?

Suzanne !

- Choisis la réponse correcte :

1. Suzanne est invitée à une fête .....

(a) d'anniversaire. (c) de succès.
(b) de mariage. (d) déguisée.

2. Suzanne va faire les boutiques avec .....

(a) Marie. (c) sa mère.
(b) Sophie. (d) Brigitte.

3. À la fête, Suzanne va porter .....

(a) un tailler blanc. (c) une robe à pois.
(b) une robe de soirée. (d) une jupe à fleurs.

4. Nathalie va mettre .....

(a) des baskets. (c) des chaussures à talons.
(b) des chaussures à lacets. (d) des sandales.

B Lis le document puis réponds à la question suivante :

Brigitte cherche un studio près de l'université de Nantes où elle étudie la médecine. Elle va au bureau de logement.

- Bonsoir ! Je cherche un appartement.
- Quel type d'appartements cherchez-vous ?
- Je cherche un grand studio mais dans un quartier calme et près de l'université.
- Vous le préférez vide ou meublé ?
- Un studio meublé. Je peux payer un loyer de 250 euros maximum.
- On a un beau studio de 40 m^2. Il y a une cuisine équipée, une grande chambre et une salle de bains. On demande 230 euros par mois.

- Choisis la réponse correcte :

5. On écoute le dialogue .....

(a) à l'université. (c) au bureau de logement.
(b) chez Marion. (d) au club.

6. Brigitte cherche .....

(a) un studio meublé.
(b) un studio vide.
(c) un grand appartement.
(d) l'itinéraire de l'université.

7. Brigitte préfère les quartiers .....

(a) bruyants.
(b) vides.
(c) animés.
(d) calmes.

8. Brigitte va louer le studio à .....

(a) 200 euros.
(b) 230 euros.
(c) 250 euros.
(d) 150 euros.

II Choisis les deux réponses correctes à chaque situation :

9. Tu décris ton appartement, qu'est-ce que tu dis ?

(a) Je nettoie l'appartement.
(b) Il est grand.
(c) Il est en coton.
(d) Il est bavard.
(e) Il est meublé et rangé.

10. Tu donnes ton opinion sur un pantalon, qu'est-ce que tu dis ?

(a) C'est un vêtement.
(b) Il est à mon frère.
(c) Il est joli.
(d) Il est serré.
(e) Il est romantique.

11. Le vendeur te demande ta couleur préférée, qu'est-ce que tu dis ?

(a) L'orange ou le bleu.
(b) En coton.
(c) Je le préfère à carreaux.
(d) C'est à 45 euros.
(e) Je choisis le gris.

III Choisis la réponse correcte :

12. Ma maison est à côté ..... cinéma.

(a) de
(b) des
(c) de la
(d) du

13. Sami, ... tes livres !

(a) range
(b) rangez
(c) ranger
(d) ranges

14. Demain, on ..... la décoration.

(a) fait
(b) va faire
(c) faire
(d) vient de faire

20. Je range les livres sur ..... étagère.

(a) ce (b) cet
(c) cette (d) ces

IV 16) Réponds à ce mail par deux phrases complètes :

nouveau message

Salut !

En quelle matière est la bague ? Où mets-tu la bague ?

Au revoir !

17) Traite ce sujet de 15 à 20 mots à l'aide des mots donnés :

- Tu exprimes ton opinion sur les vêtements dans une boutique.

(à la mode – élégant)

Examen 14

I A Lis le document puis réponds à la question suivante :

Quel look préférez-vous ?

Nathalie : Le matin, je porte un jean et un tee-shirt. Si je sors avec les copines le soir, je porte une robe avec des sandales.

Brigitte : J'aime porter à la mode : des chemisiers serrés et des shorts en jean. Si je vais à une fête, je porte un tailleur avec des chaussures à talons.

Éliane : Je passe ma journée à l'entraînement du tennis. Je porte toujours une tenue de sport : un survêtement et des baskets. Le week-end, je porte un pantacourt en jean et un blouson quand je sors avec mes amies.

- Choisis la réponse correcte :

1. **Le soir, Nathalie porte .....**
(a) un jean. (c) une robe.
(b) un pantacourt. (d) un tailleur.

2. **Éliane porte un pantacourt et un blouson .....**
(a) au club du tennis. (c) à une fête.
(b) le week-end. (d) à la maison.

3. **À la fête, Brigitte porte .....**
(a) un tailleur. (c) des sandales.
(b) un survêtement. (d) une robe de soirée.

4. **C'est une enquête sur .....**
(a) les goûts scolaires. (c) les sports préférés.
(b) les familles. (d) les looks préférés.

B Lis le document puis réponds à la question suivante :

Zoé : Je vais faire les magasins mercredi après-midi, tu viens avec moi ?
Théa : Oui, j'aime beaucoup faire les magasins.
Zoé : Lundi prochain, c'est l'anniversaire de Marie, on peut lui acheter un cadeau.
Théa : Elle adore la mode et moi, je vais lui acheter une robe à pois en coton.
Zoé : Moi, je vais lui acheter des accessoires : une bague et un bracelet.

- Choisis la réponse correcte :

5. Lundi, c'est l'anniversaire de .....
(a) Marie. (c) Théa.
(b) Zoé. (d) la sœur de Sarah.

6. Zoé aime faire les magasins .....
(a) le matin. (c) à midi.
(b) le soir. (d) l'après-midi.

7. Théa aime faire .....
(a) du sport. (c) du shopping.
(b) des tâches ménagères. (d) la cuisine.

8. Zoé achète ..... à sa copine.
(a) un vêtement (c) des chaussures
(b) des accessoires (d) une maquette.

II Choisis les deux réponses correctes à chaque situation :

9. Tu demandes à ton ami de décrire sa maison, qu'est-ce qu'il dit ?
(a) Elle est rangée.
(b) Elle a le cheveux frisés.
(c) J'ai une chambre privée.
(d) Il y a deux étages.
(e) Elle est grosse.

10. Ta copine admire la robe mais tu préfères la jupe, qu'est-ce que tu dis ?
(a) La robe n'est pas chic.
(b) La robe est jolie.
(c) J'admire la robe et la jupe.
(d) La robe est élégante.
(e) La robe est moins jolie que la jupe.

11. Tu racontes une action au passé, qu'est-ce que tu dis ?
(a) Elle va faire mon devoir.
(b) Il fait du sport.
(c) Je viens de passer l'aspirateur.
(d) Ils viennent de sortir.
(e) J'aime être médecin.

III Choisis la réponse correcte :

12. On ..... ranger la maison il y a 5 minutes.
(a) va (b) vient de (c) est (d) a

13. Marie porte une robe à rayures ..... .
(a) bleu (b) bleus (c) bleues (d) bleue

14. Une jupe, c'est moins ..... qu'un jean.
- (a) chères
- (b) chère
- (c) chers
- (d) cher

15. ..... canapé vous allez choisir ?
- (a) Quel
- (b) Quelle
- (c) Quelles
- (d) Quels

IV 16) Réponds à ce mail par deux phrases complètes :

nouveau message

Salut !

Comment est ta chambre ? Quels meubles tu mets ?

Au revoir !

17) Traite ce sujet de 15 à 20 mots à l'aide des mots donnés :

- Parle de tes projets pour passer le week-end prochain. Qu'est-ce que tu vas faire ? Qu'est-ce que tu ne vas pas faire ?

(nager – faire du vélo)

Examen 15

I A Lis le document puis réponds à la question suivante :

Quel look vous préférez à la sortie ?

Théa, Paris : J'adore la mode. Je passe mon loisir à lire les magazines de mode. J'assiste aux défilés de mode. J'aime beaucoup les jupes et les tailleurs quand je sors avec mes copains. Je n'aime pas les robes de soirée.

Ève, Nantes : J'aime les vêtements pratiques. J'adore les marques parce qu'ils font de bons vêtements. Quand je sors, j'aime porter un blouson et des leggings en hiver et des chemisiers à manches courtes et les jeans en été.

- Choisis la réponse correcte :

1. C'est une enquête sur .....

ⓐ les goûts scolaires.
ⓑ le look préféré.
ⓒ les sports préférés.
ⓓ les loisirs.

2. En hiver, ève porte .....

ⓐ des chemisiers.
ⓑ un tailleur.
ⓒ un blouson.
ⓓ une jupe.

3. Ève s'intéresse beaucoup .....

ⓐ à la mode.
ⓑ au sport.
ⓒ aux chaussures de sport.
ⓓ aux marques.

4. Théa passe son loisir à .....

ⓐ lire à la bibliothèque.
ⓑ faire du sport.
ⓒ assister aux défiles.
ⓓ la mer.

B Lis le document puis réponds à la question suivante :

La mère de Merna va avec ses enfants dans une boutique de vêtements et d'accessoires. Pour être à la mode, Merna, la grande sœur, essaie une robe à pois gris, elle veut aussi un collier en or pour assister à une fête de mariage. Le fils unique est sportif, il veut un survêtement, un jean et aussi un maillot de bain pour aller à la plage en été. Quant à la mère, elle n'aime pas les vêtements serrés.

- Choisis la bonne réponse :

5. Les enfants font les boutiques avec .....

ⓐ leur mère.
ⓑ leurs copains.
ⓒ leur père.
ⓓ leurs parents.

6. Merna achète .....

ⓐ un survêtement.
ⓑ un maillot de bain.
ⓒ une robe à pois.
ⓓ un pantalon en jean.

7. Merna a .....

ⓐ deux frères.
ⓑ un seul frère.
ⓒ une sœur.
ⓓ un frère et une sœur.

8. Le frère de Merna fait .....

ⓐ du basket.
ⓑ du football.
ⓒ du patin à glace.
ⓓ de la natation.

II Choisis les deux réponses correctes à chaque situation :

9. Ta chambre est en désordre, qu'est-ce que ta mère te dit ?

ⓐ Range ta chambre !
ⓑ Fais ton devoir !
ⓒ Mets la table !
ⓓ Fais la vaisselle !
ⓔ Fais ton lit !

11. Tu aimes aider ta mère, qu'est-ce que tu dis ?

(a) Je regarde la télévision.
(b) Je fais mes devoirs.
(c) Je passe l'aspirateur.
(d) Je fais la vaisselle.
(e) Je me lève tard.

12. Tu veux décorer ta chambre, qu'est-ce que tu dis ?

(a) J'accroche un TNI.
(b) Je mets un vase à fleurs.
(c) J'achète une maison.
(d) Je cherche une armoire.
(e) Je fixe des rideaux.

III Choisis la réponse correcte :

14. J'achète une chemise ..... rayures.
(a) à (b) avec
(c) en (d) aux

16. ..... look est super.
(a) Ce (b) Cet
(c) Ces (d) Cette

17. Les toilettes sont plus ..... que la salle de bains.
(a) petite (b) petites
(c) petit (d) petits

18. ..... tu trouves ces chaussures ? – Très chic.
(a) Combien (b) Quand
(c) Quel (d) Comment

IV 16) Réponds à ce mail par deux phrases complètes :

nouveau message

Salut !
À quelle heure tu vas aller à la fête ? Où est-elle ? C'est pour quelle occasion ?
Au revoir !

17) Traite ce sujet de 15 à 20 mots à l'aide des mots donnés :

- Décris les vêtements que tu porter pour aller au lycée, au club et à la plage !
(porter – maillot de bain – baskets)

Examen 16

I A Lis le document puis réponds à la question suivante :

Qu'est-ce que tu portes aujourd'hui ?

Samira : Aujourd'hui, je mets un blouson en cuir, une jupe courte à rayures et un pull noir parce qu'il fait froid dans la soirée.

Mona : Pour moi, je préfère porter une blouse noire et un manteau en coton.

Nader : Aujourd'hui, je porte une tenue *casual* : une chemise noire, un pull en laine et un jean bleu, ça me va bien. Je n'aime pas les costumes.

- Choisis la bonne réponse :

1. Le document présente .....

(a) une enquête. (c) un e-mail.
(b) une annonce. (d) un bon d'achat.

2. Aujourd'hui, Mona porte .....

(a) une blouse marron. (c) un manteau.
(b) une jupe courte. (d) un pantalon en laine.

3. Dans la soirée, le temps est .....

(a) beau. (c) chaud.
(b) froid. (d) ensoleillé.

4. Nader ne porte pas .....

(a) de pantalon en jean. (c) de pull-over.
(b) de chemise. (d) de costume.

B Lis le document puis réponds à la question suivante :

Magasin "La belle femme"

Offre une grande réduction 25 % sur les vêtements d'hiver.

- Vêtements pour femmes et jeunes filles.
- Robes, jupes, pantalons, ...
- Toutes les tailles et toutes les couleurs.
- Ouvert tous les jours de 9 heures à minuit sauf le dimanche.
- 4, rue Port-Saïd, Tanta. Tél. : 004433885

- Choisis la bonne réponse :

5. Ce magasin vend des vêtements pour .....

(a) les hommes. (c) les jeunes garçons.
(b) les filles. (d) les garçons et les filles.

6. Le magasin ouvre ses portes .....

(a) l'après-midi. (c) à minuit.
(b) avant neuf heures. (d) le matin tôt.

7. On ne peut pas aller au magasin .....

(a) le vendredi. (c) le dimanche.
(b) le samedi. (d) deux jours par semaine.

8. On offre une réduction de .....

ⓐ vingt-cinq pour cent.
ⓑ vingt pour cent.
ⓒ trente pour cent.
ⓓ quinze pour cent.

II Choisis les deux réponses correctes à chaque situation :

9. Tu parles des vêtements que tu portes en été, qu'est-ce que tu dis ?

ⓐ Je porte un pull en laine.
ⓑ Je porte un tee-shirt léger.
ⓒ Je porte un manteau.
ⓓ Je porte un collier.
ⓔ Je porte une chemise à manches courtes.

10. Tu demandes à ton ami son opinion sur un vêtement, qu'est-ce qu'il dit ?

ⓐ Comment tu trouves ce jean ?
ⓑ C'est en quoi ?
ⓒ Quelle taille fais-tu ?
ⓓ Qu'est-ce que tu en penses ?
ⓔ Quel est ton avis sur cette bague ?

11. Tu demandes à ton ami "Le placard, c'est quoi ?", qu'est-ce qu'il dit ?

ⓐ C'est un meuble.
ⓑ Il est derrière le lit.
ⓒ C'est un vêtement.
ⓓ C'est une armoire en bois.
ⓔ C'est une décoration.

III Choisis la réponse correcte :

12. Ces chemisiers sont très ..... .

ⓐ joli ⓑ jolies
ⓒ jolie ⓓ jolis

13. Sarah travaille ..... à l'école.

ⓐ très ⓑ beaucoup
ⓒ plus ⓓ bonne

14. Demain, je ..... mettre ce pull.

ⓐ vas ⓑ viens de
ⓒ vais ⓓ suis

15. Je mets ..... uniforme à l'école

ⓐ ce ⓑ cette
ⓒ cet ⓓ ces

IV 16) Réponds à ce mail par deux phrases complètes :

nouveau message

Salut !

Quelles tâche ménagères tu fais ? Comment est ta chambre ?

Au revoir !

17) Traite ce sujet de 15 à 20 mots à l'aide des mots donnés :

- Dans la soirée, tu vas assister à une fête. Décris ta tenue et ton look !
(vêtements – accessoires)

Examen 17

I A Lis le document puis réponds à la question suivante :

Quel est ton look préféré ?

Marie : J'aime porter un jean, un blouson et des robes courtes en coton sans manches. Je préfère les sandales à talons.
Rana : Mon look préféré, c'est une jupe courte à carreaux et un petit pull gris.
Mona : Je me sens bien avec la tenue de sport : un tee-shirt, un pantalon de survêtement et des baskets.

- Choisis la bonne réponse :

1. À la sortie, Mona porte .....
(a) un survêtement. (c) une jupe.
(b) un blouson (d) une robe courte.

2. L'enquête est sur .....
(a) les goûts scolaires. (c) les sports préférés.
(b) la tenue idéale. (d) les accessoires préférés.

3. Marie préfère .....
(a) les bottes. (c) les sandales.
(b) les baskets. (d) les ballerines.

4. Quand elle sort, Rana aime mettre .....
(a) un pantalon en jean. (c) un tailleur en coton.
(b) des baskets. (d) un pull et une jupe.

B Lis le document puis réponds à la question suivante :

La mère : Quels vêtements tu vas porter pour la fête scolaire ?
Marie : J'hésite entre la jupe noire ou le jean bleu marine.
La mère : Qu'est-ce que ta copine Julie va porter ?
Marie : Elle va porter sa robe bleue.
La mère : Tu peux porter la robe rouge, elle est très originale !
Marie : Je viens de l'essayer, elle est très serrée.
La mère : Tu es un peu grosse, ne mange pas beaucoup et fais du sport. Tu peux mettre ces leggings et cette blouse grise.
Marie : Ok ! Vous avez un bon goût ! Merci maman !

- Choisis la bonne réponse :

5. La mère propose à Marie de porter .....
   (a) une jupe noire.
   (b) une robe bleue.
   (c) un jean bleu marine.
   (d) une robe rouge.

6. La mère conseille à Marie de .....
   (a) faire un régime.
   (b) manger beaucoup.
   (c) ne pas faire de sport.
   (d) porter des vêtements serrés.

7. À la fête, Marie va mettre .....
   (a) une robe.
   (b) des leggings.
   (c) un tailleur.
   (d) une blouse rouge.

8. Marie cherche .....
   (a) un meuble.
   (b) une décoration.
   (c) un vêtement.
   (d) un accessoire.

II Choisis les deux réponses correctes à chaque situation :

9. Tu n'aimes pas le modèle d'un vêtement, qu'est-ce que tu dis ?
   (a) Ça me va bien.
   (b) Ce n'est pas bon !
   (c) C'est orginal !
   (d) C'est moche !
   (e) C'est super !

10. Tu donnes la permission à ton frère pour aller au club, qu'est-ce que tu dis ?
   (a) Tu ne vas pas sortir.
   (b) Tu peux aller au club.
   (c) D'accord mais ne tarde pas !
   (d) Va à ta chambre !
   (e) C'est impossible !

11. Tu veux repasser tes vêtements, qu'est-ce que tu dis ?
   (a) Je cherche le fer à repasser.
   (b) Passe-moi le balai, s'il te plaît !
   (c) Où est le fer à repasser ?
   (d) Où est l'aspirateur ?
   (e) J'ai besoin de lampe.

III Choisis la réponse correcte :

12. Elle est gourmande, elle mange ..... .
   (a) beaucoup
   (b) très
   (c) peu
   (d) bonne

13. Saly met une robe ..... .
   (a) bleu
   (b) marron
   (c) verts
   (d) noires

14. ..... décorations tu mets dans ta chambre ?
   (a) Quelle
   (b) Quel
   (c) Quelles
   (d) Quels

15. ..... vêtements sont jolis.
   (a) Ce
   (b) Cette
   (c) Cet
   (d) Ces

IV 16) Réponds à ce mail par deux phrases complètes :

nouveau message

Salut !

Où se trouve ta maison ? Combien de pièces il y a à la maison ?

Au revoir !

17) Traite ce sujet de 15 à 20 mots à l'aide des mots donnés :

- Décris le look de trois copains à une fête ! (vêtements – accessoires)

Examen 18

I A Lis le document puis réponds à la question suivante :

Vous voulez décorer votre maison ?

Venez chez nous

Le grand magasin "Al-Haram", 20 rue Al-glaa, devant la station de métro

Prix spéciaux en mai seulement.

Tableaux, fleurs, réveils, rideaux, horloges ... etc

Tout est original !

Vous pouvez voir et admirer les objets exposés sans rien acheter

Venez, vous vous sentez contents !

- Choisis la bonne réponse :

1. Le document présente .....

(a) un article.
(b) une carte scolaire.
(c) une publicité.
(d) un e-mail.

2. Le magasin offre des réductions .....

(a) pour une semaine.
(b) pour un mois.
(c) pour deux mois.
(d) pour une année.

3. Au magasin, on vend .....

(a) des meubles.
(b) des accessoires.
(c) des vêtements.
(d) des décorations.

4. **Ce magasin se trouve ..... la station de métro.**
ⓐ en face de ⓑ derrière ⓒ loin de ⓓ à gauche de

B Lis le document puis réponds à la question suivante :

Quelles activités tu fais le week-end ?

Nader pose cette question à ses amis, voici leurs réponses :

Samir Moi, je vais au club le matin. Je rentre chez moi à midi pour aider ma mère à la cuisine. Je fais de la salade.

Omar Je suis ordonné. Le matin, je fais mon lit et je balaie ma chambre. Le soir, je vais au cinéma avec mon cousin.

Farid Je fais mon devoir de maths, j'adore cette matière. L'après-midi, je vais à la bibliothèque pour lire un roman.

- Choisis la bonne réponse :

5. **Samir va au club .....**
ⓐ tous les jours. ⓒ le mardi.
ⓑ le week-end matin. ⓓ le week-end soir.

6. **Le week-end matin, Omar aime .....**
ⓐ faire du sport. ⓒ nettoyer sa chambre.
ⓑ lire à la bibliothèque. ⓓ aller au cinéma.

7. **Farid aime beaucoup .....**
ⓐ les sciences naturelles. ⓒ le cinéma.
ⓑ la musique. ⓓ la lecture.

8. **C'est une enquête sur .....**
ⓐ les projets du week-end. ⓒ les activités scolaires.
ⓑ les tâches ménagères. ⓓ les sports préférés.

II Choisis les deux réponses correctes à chaque situation :

9. **Tu demandes à ton ami son avis sur ton look, qu'est-ce que tu dis ?**
ⓐ Tu aimes la mode ?
ⓑ Quelle tenue portes-tu ?
ⓒ Quel look préfères-tu ?
ⓓ Qu'est-ce que tu en penses ?
ⓔ Comment tu trouves mon look ?

10. **Tu demandes à ton ami son futur métier, qu'est-ce que tu dis ?**
ⓐ Qu'est-ce que ton frère aime être ?
ⓑ J'aime être médecin, et toi ?
ⓒ Quel modèle préfères-tu ?
ⓓ Quel est le métier de ton père ?
ⓔ Quelle profession tu préfères ?

11. **Tu achètes des meubles pour ta chambre, qu'est-ce que tu dis ?**
ⓐ J'achète un lit.
ⓑ J'achète un ordinateur.
ⓒ J'ai besoin de manteau.
ⓓ Je cherche une armoire.
ⓔ Je veux une table à manger.

III Choisis la réponse correcte :

12. Julie ..... un bonnet pour l'hiver.
   (a) veux (b) veut (c) voulons (d) veulent
13. Ce collier est ..... joli.
   (a) bon (b) beaucoup (c) plus (d) très
14. Dalia et Dina, ... au lycée en bus !
   (a) vas (b) vont (c) va (d) allez
15. ..... anorak est bleu.
   (a) Ce (b) Cet (c) Cette (d) Ces

IV 16) Réponds à ce mail par deux phrases complètes :

nouveau message

Salut !

Quel est ton look préféré ? En quoi préfères-tu tes vêtements ?

Au revoir !

17) Traite ce sujet de 15 à 20 mots à l'aide des mots donnés :

- Décris ta maison : combien de chambres ?, quels meubles ?, et quelles décorations ?

(armoire – rideaux)

Examen 19

I A Lis le document puis réponds à la question suivante :

nouveau message

Cher copain,

Mon père fait des maisons pour tout le monde. On a une grande maison. Il y a une piscine dans le petit jardin. Je peux me baigner chaque matin. Il y a aussi une cuisine très moderne et des robots préparent les repas. Dans l'armoire, je range mes beaux vêtements et mes chaussures. Je promène mon chien dans mon parc privé. C'est ma maison ! Qu'est-ce que tu en penses ?

Marc !

- Choisis la bonne réponse :

1. **Le père de Marc est .....**
   (a) architecte.
   (b) pharmacien.
   (c) médecin.
   (d) vétérinaire.

2. **Marc fait de la natation .....**
   - (a) le soir.
   - (b) à midi.
   - (c) l'après-midi.
   - (d) le matin.

3. **..... fait la cuisine.**
   - (a) La mère de Marc
   - (b) Un robot
   - (c) Marc
   - (d) La sœur de Marc

4. **Marc se promène avec .....**
   - (a) ses copains.
   - (b) sa famille.
   - (c) son chien.
   - (d) son chat.

B Lis le document puis réponds à la question suivante :

Rana organise la fête de son anniversaire dans le jardin de sa maison. Son frère Ali et ses copines Mona et Amira lui cherchent des vêtements comme cadeaux. Alors ils vont faire les boutiques.

Mona : La robe de soirée avec des sandales à talons, c'est super !

Amira : Mais Rana aime porter un jean et un tee-shirt quand elle va au lycée.

Ali : Je suis d'accord avec Amira. Rana n'aime pas la tenue classique.

- Choisis la bonne réponse :

5. **Ali va acheter ..... à sa sœur.**
   - (a) un tee-shirt.
   - (b) une robe de soirée.
   - (c) des sandales à talons.
   - (d) un pull-over.

6. **Rana va célébrer .....**
   - (a) son mariage.
   - (b) son succès.
   - (c) l'anniversaire d'Ali.
   - (d) son anniversaire.

7. **Quand Rana va au lycée, elle porte .....**
   - (a) une robe.
   - (b) une jupe.
   - (c) un jean.
   - (d) des sandales.

8. **Rana va organiser la fête .....**
   - (a) au club.
   - (b) chez elle.
   - (c) au parc public.
   - (d) chez ses copines.

II Choisis les deux réponses correctes à chaque situation :

9. **Tu as froid, qu'est-ce que tu dis ?**
   - (a) Je mets un manteau.
   - (b) Il fait du 3 c°.
   - (c) Il y a du soleil sévère.
   - (d) Je vais mettre un tee-shirt léger.
   - (e) Il y a du soleil partout.

10. **Tu décris ta chambre, qu'est-ce que tu dis ?**
   - (a) Elle est à manches.
   - (b) Elle est grande.
   - (c) Elle est bien meublée.
   - (d) Elle est nerveuse.
   - (e) Elle est courte.

11. Ton ami te demande les tâches ménagères que tu fais, qu'est-ce que tu dis ?

ⓐ Je passe l'aspirateur.
ⓑ J'apprends mes leçons.
ⓒ Je prends le déjeuner.
ⓓ Je joue au tennis.
ⓔ Je fais la vaisselle.

III Choisis la réponse correcte :

12. La cravate noire, je vais ..... acheter.

ⓐ les
ⓑ la
ⓒ le
ⓓ l'

13. Demain, je vais ..... lever tôt.

ⓐ se
ⓑ nous
ⓒ me
ⓓ moi

14. ..... ton manteau, il fait froid.

ⓐ Mets
ⓑ Mettez
ⓒ Mettre
ⓓ Met

15. ..... enfant s'appelle Sarah.

ⓐ Ce
ⓑ Cet
ⓒ Cette
ⓓ Ces

IV 16) Réponds à ce mail par deux phrases complètes :

nouveau message

Salut !

Quel look préfères-tu ? Où vas-tu passer le week-end ?

Au revoir !

17) Traite ce sujet de 15 à 20 mots à l'aide des mots donnés :

- Le prof fait des recommandations aux élèves en classe. Cite cinq recommandations !

(respecter – devoirs)

Examen 20

I A Lis le document puis réponds à la question suivante :

nouveau message

Salut Noha !

Je te parle de la fête de l'anniversaire de ma cousine Fatma, samedi le 5 janvier chez moi. La fête va commencer à 20 heures. Beaucoup de copains et copines vont venir. À cette occasion, elle va faire les boutiques ce soir. Elle veut acheter un jean noir et des bottes noires en cuir. Pour les accessoires, comme la bague et le sac, sa voisine Sarah va les prêter à Fatma.

À samedi, Manal !

- Choisis la bonne réponse :

1. La fête d'anniversaire va commencer .....

(a) le matin. (c) le soir.
(b) à midi. (d) à minuit.

2. À la fête, Fatma va porter .....

(a) un jean et des bottes. (c) une robe de soirée.
(b) un collier en or. (d) un blouson.

3. La bague est à .....

(a) Sarah. (c) Manal.
(b) Noha. (d) Fatma.

4. Fatma est née .....

(a) au début de l'année. (c) à la fin de l'année.
(b) en été. (d) au printemps.

B Lis le document puis réponds à la question suivante :

Karim : Quelle tenue tu vas mettre à l'anniversaire de Sami ?
Martin : Je ne peux pas venir chez Sami parce que je vais partir à Nice, chez mon oncle, le même jour : 30 mars.
Karim : À Nice ?! Pourquoi ?!
Martin : Je vais aller là avec mes parents pour assister au mariage de ma cousine Nahla. Et toi, quels vêtements tu vas porter ?
Karim : Une veste grise, une chemise blanche en coton et des chaussures noires à lacets.
Martin : Bonne soirée ! Au revoir !

- Choisis la bonne réponse :

5. Sami est né .....

(a) au printemps. (c) en hiver.
(b) en été. (d) en automne.

6. Martin est invité à une fête .....

(a) d'anniversaire. (c) de succès.
(b) de mariage. (d) déguisée.

7. À la fête, Karim va mettre .....

(a) une chemise grise. (b) une veste blanche.
(c) des chaussures à lacets. (d) des baskets noires.

8. Sami va célébrer son anniversaire .....

(a) au club. (b) à Nice.
(c) chez son oncle. (d) chez lui.

II Choisis les deux réponses correctes à chaque situation :

9. Tu demandes à ton ami pourquoi il préfère le théâtre, qu'est-ce qu'il dit ?

(a) Il est intéressant. (b) Il n'est pas intéressant.
(c) Il est ennuyant. (d) Il est amusant.
(e) Il n'est pas sympa.

10. Tu parles de tes tâches ménagères le matin, qu'est-ce que tu dis ?

(a) Le matin, je fais mon lit. (b) Je prépare le petit-déjeuner.
(c) Le soir, je fais la vaisselle. (d) Je prépare le dîner.
(e) À 15 heures, je passe l'aspirateur.

11. Tu demandes à ta sœur de se lever tôt, qu'est-ce que tu dis ?

(a) Lève-toi tard ! (b) Lève-toi à 6 heures !
(c) Lève-toi tôt ! (d) Ne te lève pas tard !
(e) Ne te couche pas !

III Choisis la réponse correcte :

12. ..... accessoire est super.

(a) Ce (b) Ces (c) Cette (d) Cet

13. ..... vêtements tu portes à la fête ?

(a) Quelle (b) Quelles (c) Quels (d) Quel

14. Mes enfants ! ..... vos chambres !

(a) Range (b) Ranges (c) Rangez (d) Rangent

15. Les livres, ne ..... oublie pas.

(a) le (b) la (c) l' (d) les

IV 16) Réponds à ce mail par deux phrases complètes :

nouveau message

Salut !

Où nous allons passer la soirée ? Quelle tenue tu vas porter ?

Au revoir !

17) Traite ce sujet de 15 à 20 mots à l'aide des mots donnés :

- Tu adresses quelques conseils à ton frère pour garder sa chambre bien rangée.
Écris cinq conseils ! (ranger – aspirateur)

Examen 21

I A Lis le document puis réponds à la question suivante :

Théo : Comment est ta nouvelle chambre ?
Jean : Elle est grande et elle a une belle vue sur un petit jardin.
Théo : Quelle est sa disposition dans la maison ?
Jean : Elle est à gauche de la chambre de ma sœur Martine.
Théo : Combien de lits il y a dans cette chambre ?
Jean : Il y a deux lits, un pour moi et l'autre pour mon grand frère Tom.
Théo : Qu'est-ce qu'il y a comme décorations ?
Jean : J'ai des rideaux rouges sur la fenêtre et un abat-jour sur le bureau.

- Choisis la bonne réponse :

1. La chambre de Jean donne sur .....

(a) un grand parc. (c) la mer.
(b) une rivière. (d) un petit jardin.

2. Jean partage sa chambre avec .....

(a) ses parents. (c) sa sœur.
(b) son frère. (d) son grand-père.

3. Comme décor, Jean met ..... dans sa chambre.

(a) deux lits. (c) des rideaux
(b) un tapis (d) un tableau

4. Dans le texte, Jean décrit .....

(a) sa chambre. (c) sa maison.
(b) sa classe. (d) son école.

B Lis le document puis réponds à la question suivante :

nouveau message

Salut Tom !

Ma chambre est grande. Elle est à côté de la chambre de mon frère Alain. Elle a une vue sur la rue principale. Sur le bureau, il y a une lampe et un réveil. Dans la chambre, il y a un tapis rouge. Il y a aussi un rideau sur la fenêtre et un autre derrière la porte. Sur les murs, on trouve des posters et des tableaux. J'ai un ordinateur mais il est dans le salon. J'adore ma chambre, c'est mon jardin secret.

Théo !

- Choisis la bonne réponse :

5. Dans son mail, Théo décrit .....

(a) le jardin de la maison. (c) sa chambre.
(b) son appartement. (d) sa classe.

6. Sur le bureau, on trouve .....

(a) un ordinateur. (c) un tapis rouge.
(b) un réveil. (d) un tableau.

7. La chambre de Théo donne sur .....

ⓐ la rue principale. ⓒ un jardin.
ⓑ la mer. ⓓ un lac.

8. Derrière la porte, on trouve .....

ⓐ des posters. ⓒ des tableaux.
ⓑ un lit. ⓓ un rideau.

II Choisis les deux réponses correctes à chaque situation :

9. Ton ami te demande ton opinion sur sa chambre, qu'est-ce qu'il dit ?

ⓐ Comment tu la trouves ?
ⓑ Comment tu trouves ma maison ?
ⓒ Quelle est ton opinion sur ma chambre ?
ⓓ Combien de chambres il y a ?
ⓔ Quel est ton avis sur ce modèle ?

10. Tu demandes à ton ami ses projets le week-end prochain, qu'est-ce que tu dis ?

ⓐ Tu vas faire quoi ce week-end ?
ⓑ Quel métier tu préfères au futur ?
ⓒ Quels projets tu vas faire ce week-end ?
ⓓ Combien de mois sont les vacances ?
ⓔ Quel jour est le week-end ?

11. Tu vas à la piscine avec tes amis, qu'est-ce que tu dis ?

ⓐ Je vais mettre des baskets.
ⓑ Je cherche mon maillot de bain.
ⓒ Prête-moi ta robe !
ⓓ Je n'aime pas la natation.
ⓔ J'aime nager.

III Choisis la réponse correcte :

14. Mon père ..... de partir.
ⓐ vient ⓑ va ⓒ fait ⓓ est

16. ..... tenue est sympa.
ⓐ Cet ⓑ Cette ⓒ Ces ⓓ Ce

17. Ils ..... pour la fête.
ⓐ me prépare ⓑ se prépare ⓒ se préparent ⓓ se préparer

19. Farida a des lunettes ..... .
ⓐ bleu ⓑ bleus ⓒ bleue ⓓ bleu marine

IV 16) Réponds à ce mail par deux phrases complètes :

nouveau message

Salut !

Quand tu aides ta mère à la maison ? Qu'est-ce que tu fais ? Et quelles tâches ménagères tu ne fais pas ?

Au revoir !

17) Traite ce sujet de 15 à 20 mots à l'aide des mots donnés :

- Décris ta nouvelle maison ! (chambres – meubles – décorations)

Examen 22

I A Lis le document puis réponds à la question suivante :

Boutique "El-Nour"

Tanta, rue de la gare
Vêtements pour hommes, femmes et enfants.
Chaussures de sport et des baskets toutes les marques.
Achetez deux pantalons et vous allez avoir un cadeau
Ouvert tous les jours de 10 heures jusqu'à 23 heures
sauf le vendredi de 11 heures jusqu'à 21 heures.

- Choisis la bonne réponse :

1. Le document est .....
- (a) une publicité.
- (b) un dialogue.
- (c) un e-mail.
- (d) une carte scolaire.

2. Le magasin est ouvert .....
- (a) six jours par semaine.
- (b) avant 10 heures.
- (c) tous les jours.
- (d) après 23 heures.

3. Le vendredi, le magasin ferme ses portes .....
- (a) à 11 heures.
- (b) à midi.
- (c) à 23 heures.
- (d) à 21 heures.

4. Dans le magasin, on vend .....
- (a) des accessoires.
- (b) des meubles.
- (c) des vêtements.
- (d) des décorations.

B Lis le document puis réponds à la question suivante :

Quelles tâches ménagères vous faites ?

Léa Ma mère prépare les repas et je mets la table. Après le repas, je fais la vaisselle. Le matin, je passe l'aspirateur dans l'appartement. Je suis hyper dynamique comme ma sœur Brigitte.

Annie Moi, j'adore la cuisine. J'aide ma mère à préparer le déjeuner. Je suis une bonne cuisinière. Je n'aime pas passer l'aspirateur. Avant d'aller à l'école, je range ma chambre et je fais mon lit.

Claude J'aime repasser mes vêtements. Je range mon bureau et mon armoire avant de quitter la chambre. Je fais du shopping pour ma mère.

- Choisis la bonne réponse :

5. Claude aime .....
- (a) faire du shopping.
- (b) faire la cuisine.
- (c) faire la vaisselle.
- (d) passer l'aspirateur.

6. Annie n'aime pas .....
- (a) préparer les repas.
- (b) ranger sa chambre.
- (c) faire le lit.
- (d) passer l'aspirateur.

7. Chez Léa, ... prépare les repas.
- (a) le père
- (b) la mère
- (c) Léa
- (d) Brigitte.

8. Léa passe l'aspirateur .....
- (a) le soir.
- (b) l'après-midi.
- (c) le matin.
- (d) avant d'aller au lit.

II Choisis les deux réponses correctes à chaque situation :

10. Tu racontes une action au passé, qu'est-ce que tu dis ?
- (a) Ma mère fait la vaisselle.
- (b) Je viens de faire le lit.
- (c) Il fait mes dévoirs.
- (d) Elle range ma chambre.
- (e) Le train vient d'arriver.

11. Tu donnes ton opinion sur l'appartement de ton ami, qu'est-ce que tu dis ?
- (a) Il est gentil.
- (b) Il est bien meublé.
- (c) Il est bien looké.
- (d) Il est rangé.
- (e) Il est sportif.

12. Ton ami te demande les décorations dans ta chambre, qu'est-ce qu'il dit ?
- (a) Avec quoi tu décores ta chambre ?
- (b) Quels meubles il y a ?
- (c) Quelle décoration il y a dans la chambre ?
- (d) Combien de chambres il y a ?
- (e) Quel est ton phyique ?

III Choisis la réponse correcte :

13. Amira aime ..... la mode française.
(a) bon (b) très (c) beaucoup (d) plus

16. Je vais porte ..... costume.
(a) cet (b) cette (c) ce (d) ces

19. Ces pantalons, je vais ..... acheter.
(a) le (b) l' (c) les (d) la

20. Les chaussures, c'est plus ..... que les sandales.
(a) élégante (b) élégants (c) élégantes (d) élégant

IV 16) Réponds à ce mail par deux phrases complètes :

nouveau message

Salut !

Quand tu fais les boutiques ? Qu'est-ce que tu achètes ?

Au revoir !

17) Traite ce sujet de 15 à 20 mots à l'aide des mots donnés :

- Décris ta chambre ! (meubles – décoration)

Examen 23

I A Lis le document puis réponds à la question suivante :

Ta chambre, c'est ton jardin-secret ?

Émilie Ma chambre est en haut de la maison. Il y a des posters de films contre les murs. J'ai un petit bureau avec des étagères au dessus. Dans ma chambre, je peux jouer de la guitare. Ma chambre, c'est super !

Céline Ma chambre est petite ! J'ai une lampe et un petit bureau, mais je n'ai pas d'étagères pour ranger mes livres. Il y a des tableaux contre les murs, j'adore ma chambre

- Choisis la bonne réponse :

1. Dans sa chambre, Céline met .....

(a) des posters. (c) une table de chevet.
(b) des étagères. (d) un bureau.

2. Émilie joue bien .....

(a) du piano. (c) au tennis.
(b) de la guitare. (d) au basket.

3. Contre les murs, Émilie met .....

(a) des étagères. (c) des affiches de films.
(b) des rideaux. (d) des posters de joueurs.

4. Céline range ses livres .....

(a) dans le bureau. (c) sur les étagères.
(b) dans l'armoire. (d) sous le lit.

B Lis le document puis réponds à la question suivante :

C'est l'emploi du temps de Lara pour le week-end.

9h00	: Je me lève.
9h30	: Je fais du sport dans ma chambre.
10h00	: Je me douche.
11h00	: Je prends mon petit-déjeuner en famille.
12h00	: Je chatte sur Internet.
15h00	: Je déjeune au restaurant avec mon amie Zoé.
21h00	: Zoé et moi, on fait les boutiques.

- Choisis la bonne réponse :

5. C'est un emploi du temps pour .....
- (a) deux jours.
- (b) le week-end seulement.
- (c) toute la semaine.
- (d) le mardi.

6. Lara chatte sur Internet .....
- (a) à midi.
- (b) à minuit.
- (c) à 9 heures du soir.
- (d) à quinze heures.

7. Avant-midi, Lara va .....
- (a) aller au restaurant.
- (b) surfer sur Internet.
- (c) faire les boutiques.
- (d) faire du sport.

8. Le week-end, Lara prend le petit-déjeuner .....
- (a) avec ses copines.
- (b) chez son oncle.
- (c) avec sa famille.
- (d) au restaurant.

II Choisis les deux réponses correctes à chaque situation :

9. Tu parles des meubles dans le salon, qu'est-ce que tu dis ?
- (a) Il y a un canapé.
- (b) Il y a une table à manger.
- (c) Il y a un lit.
- (d) Il y a des fauteuils.
- (e) Il y a une armoire.

10. Tu félicites ton ami pour son succès, qu'est-ce que tu dis ?
- (a) Joyeux anniversaire !
- (b) Bonne réussite !
- (c) Bonne année !
- (d) Bon mariage !
- (e) Bravo !

11. Ton père accepte ta demande d'aller au club, qu'est-ce qu'il dit ?
- (a) Pas d'accord !
- (b) C'est impossible !
- (c) Je regrette.
- (d) Tu peux aller.
- (e) D'accord !

III Choisis la réponse correcte :

12. En vacances prochaines, je ..... le musée.
- (a) visite
- (b) vais visiter
- (c) visiter
- (d) viens de visiter

13. Louis parle beaucoup, il est ..... bavard que ses copains.
- (a) moins
- (b) plus
- (c) aussi
- (d) beaucoup

14. Tu fais ..... activités le week-end ?
- (a) quel
- (b) quels
- (c) quelle
- (d) quelles

15. L'anorak, je vais ..... porter à la sortie.
- (a) les
- (b) l'
- (c) la
- (d) le

IV 16) Réponds à ce mail par deux phrases complètes :

nouveau message

Salut !

Comment est ta chambre ? Quels meubles il y a dans ta chambre ? Et avec quoi tu décores ta chambre ?

Au revoir !

17) **Traite ce sujet de 15 à 20 mots à l'aide des mots donnés :**

- Parle des activités quotidiennes. Qu'est-ce que tu fais le matin, l'après-midi et le soir ?

(petit-déjeuner – devoirs)

Examen 24

I A Lis le document puis réponds à la question suivante :

nouveau message

Salut Nicolas !

Dans la soirée, je vais sortir pour faire les boutiques avec mon frère Théo pour se préparer pour la fête déguisée chez mon cousin Vincent à l'occasion de son succès. Vincent habite dans mon quartier. Sa maison a deux étages et un grand jardin. Il y a aussi une grande piscine. La fête va être au deuxième étage. Dans la terrasse, il y a une grande table, des chaises et beaucoup de décorations.

Daniel !

- Choisis la bonne réponse :

1. Daniel va sortir .....

(a) avec son cousin.
(b) seul.
(c) avec son frère.
(d) avec Nicolas.

2. La fête est .....

(a) au club.
(b) chez Vincent.
(c) chez Théo.
(d) à la salle de fêtes.

3. ..... va célébrer son succès.

(a) Théo
(b) Nicolas
(c) Daniel
(d) Vincent

4. La maison de Vincent se compose de .....

(a) deux étages.
(b) quatre étages.
(c) trois étages.
(d) cinq étages.

B Lis le document puis réponds à la question suivante :

Quelles activités tu viens de faire ?

Sami pose cette question à ses copains sur son blog. Voici leurs commentaires :

Adel : Je viens de visiter le musée égyptien, c'est super !
Sarah : Je viens de nager dans la mer où je passe mes vacances avec mes parents.
Dina : Je viens de faire la vaisselle, j'aime aider ma mère.

- Choisis la bonne réponse :

5. Le document est .....
- (a) un e-mail
- (b) une lettre.
- (c) une enquête.
- (d) une annonce.

6. Adel vient de .....
- (a) faire de la natation.
- (b) ranger sa chambre.
- (c) faire la cuisine.
- (d) visiter le musée égyptien.

7. Sarah passe ses vacances .....
- (a) chez son oncle.
- (b) à la campagne.
- (c) au bord de la mer.
- (d) à la maison.

8. ..... répondent à la question de Sami.
- (a) Trois filles
- (b) Trois garçons
- (c) Deux filles et un garçon
- (d) Deux garçons et une fille

II Choisis les deux réponses correctes à chaque situation :

9. Tu parles de la mode cette année, qu'est-ce que tu dis ?
- (a) Je n'aime pas la mode.
- (b) C'est de mettre des leggings.
- (c) Je porte à la mode.
- (d) Je m'habille à la mode.
- (e) La mode, c'est de porter à carreaux.

10. Tu ne trouves pas ton accessoire, qu'est-ce que tu dis ?
- (a) Je cherche mon tee-shirt.
- (b) Où est mon collier, maman ?
- (c) Je cherche mon pull.
- (d) Je cherche ma bague.
- (e) Je ne trouve pas mes chaussures.

11. Avant d'aller au lit, qu'est-ce que ta mère te dit ?
- (a) Brosse-toi les dents !
- (b) Ne fais pas le devoir !
- (c) Ne te couche pas !
- (d) Mange beaucoup !
- (e) Bonne nuit !

III Choisis la réponse correcte :

12. – ..... ranges-tu tes vêtements ? – Dans l'armoire.
(a) Quel (b) Que (c) Où (d) Pourquoi

13. Mona met un foulard ..... coton.
(a) à (b) au (c) en (d) dans

14. Cette jupe marron, je vais ..... essayer.
(a) l' (b) les (c) la (d) le

15. Théo, ne ..... pas tard !
(a) te couche (b) couche-toi (c) te couches (d) vous couchez

IV 16) Réponds à ce mail par deux phrases complètes :

nouveau message

Salut !

Quels vêtements tu aimes porter ? Et quels accessoires tu vas acheter ?

Au revoir !

17) Traite ce sujet de 15 à 20 mots à l'aide des mots donnés :

- Tu aides ta mère à faire des tâches ménagères. Cite ce que tu aimes ou n'aimes pas faire !
(nettoyer – aspirateur)

تنويه !

لتحميل الجزء الخاص بمراجعة الدروس والوحدات,
يمكنك الدخول صفحه
سلسلة كتب Merci
علي الفيسبوك